



QUẬN LOS ANGELES

KẾ HOẠCH ĐIỀU HÀNH BẦU CỬ

2019



DEAN C. LOGAN

Phòng Văn Khố/Chánh Lục Sự Quận

KẾ HOẠCH ĐIỀU HÀNH BẦU CỬ QUẬN LOS ANGELES

MỤC LỤC

GIỚI THIỆU	3
ĐẠO LUẬT LỰA CHỌN CỦA CỬ TRI	3
GIẢI PHÁP BẦU CỬ CHO MỌI NGƯỜI	4
MỤC 1 – KẾ HOẠCH TIẾP CẬN VÀ GIÁO DỤC CỬ TRI.....	6
1-A TIẾP CẬN BẰNG CÁC KÊNH PHƯƠNG TIỆN TRUYỀN THÔNG.....	7
1-B HÌNH THỨC MỞ RỘNG BẦU BẰNG THƯ	12
1-C TIẾP XÚC CỘNG ĐỒNG	15
1-D THÔNG TIN TRÊN TRANG WEB.....	44
1-E HỖ TRỢ NGÔN NGỮ	44
1-F HỖ TRỢ NGƯỜI KHUYẾT TẬT	47
1-G NGÂN SÁCH DÀNH CHO HOẠT ĐỘNG TRUYỀN THÔNG VÀ TIẾP CẬN	50
1-H DỰ KIẾN TIẾT KIỆM CHI PHÍ	51
1-I THÔNG BÁO CÔNG KHAI VỀ DỊCH VỤ	52
1-J THÔNG TIN LIÊN HỆ TRỰC TIẾP	52
MỤC 2 – TRUNG TÂM BẦU CỬ VÀ ĐỊA ĐIỂM THU NHẬN LÁ PHIẾU BẦU BẰNG THƯ	53
2-A DỰ ÁN PHÂN BỐ TRUNG TÂM BẦU CỬ	53
2-B TRUNG TÂM BẦU CỬ.....	62
2-C ĐỊA ĐIỂM THU NHẬN LÁ PHIẾU BẦU BẰNG THƯ.....	65
MỤC 3 – SƠ ĐỒ BỐ TRÍ, TRANG THIẾT BỊ VÀ NHÂN SỰ TẠI TRUNG TÂM BẦU CỬ	66
3-A CÁC DỊCH VỤ HẬU CẦN NHÂN SỰ VÀ ĐA NGÔN NGỮ	66
3-B HỖ TRỢ TRUNG TÂM BẦU CỬ	67
3-C SƠ ĐỒ BỐ TRÍ TRUNG TÂM BẦU CỬ.....	68
MỤC 4 – KẾ HOẠCH AN NINH VÀ ỨNG PHÓ KHẨN CẤP.....	69
4-A BIỆN PHÁP VÀ TIÊU CHUẨN AN NINH.....	69
4-B HỖ TRỢ TRUNG TÂM BẦU CỬ	69
4-C AN NINH MẠNG.....	70
4-D KẾ HOẠCH ỨNG PHÓ KHẨN CẤP	70
PHỤ LỤC	72

KẾ HOẠCH ĐIỀU HÀNH BẦU CỬ QUẬN LOS ANGELES

GIỚI THIỆU

Quận Los Angeles (viết tắt là "Quận") là lãnh thổ pháp lý có đông cử tri nhất với trên 5.4 triệu cử tri có đăng ký. Từ năm 2009, Sở Văn Khố/Chánh Lược Sự Quận (viết tắt là "Sở") đã nỗ lực cải thiện trải nghiệm bầu cử thông qua Sáng Kiến Giải Pháp Bầu Cử Cho Mọi Người (VSAP). Với quy mô, độ phức tạp và thành phần dân cư của Quận, một trong các ưu tiên hàng đầu của Sở là loại bỏ rào cản và chướng ngại vật hành chính gây khó khăn cho cử tri trong việc tham gia quá trình bầu cử. VSAP cố gắng bảo đảm rằng cử tri của Quận có được nhiều cơ hội tốt hơn để tham gia bằng cách cung cấp các lựa chọn mở rộng để hoạt động bầu cử được diễn ra một cách thuận tiện, dễ tiếp cận và bảo đảm an ninh; hưởng ứng nỗ lực mở rộng lựa chọn bầu cử trên khắp Tiểu Bang.

Để mở rộng khả năng tiếp cận và hiện đại hóa hoạt động bầu cử ở California, Tiểu Bang cũng đã thực hiện nhiều bước chưa từng có tiền lệ nhằm xây dựng mới cách thức bầu cử của mọi người. Để đáp ứng nhu cầu của cộng đồng cư dân đa dạng và phức tạp về mặt địa lý của California, Tiểu Bang đã công nhận nhu cầu cần đem đến trải nghiệm hiện đại và linh hoạt hơn đem đến cho cử tri nhiều lựa chọn hơn về cách thức, thời gian và địa điểm bỏ phiếu bầu. Dự Luật Thượng Viện 450, Đạo Luật Lựa Chọn Của Cử Tri California (VCA) đã được xây dựng để tạo điều kiện cho thay đổi này. Văn bản này mô tả phương pháp triển khai VSAP và VCA mang tính đột phá của Quận, giúp cải thiện mạnh mẽ cách thức cử tri trải nghiệm quá trình bỏ phiếu bầu, bắt đầu từ Cuộc Bầu Cử Sơ Bộ Tổng Thống diễn ra vào Tháng Ba 2020.

ĐẠO LUẬT LỰA CHỌN CỦA CỬ TRI

VCA đề ra khung cơ sở cho hoạt động cung cấp lựa chọn mở rộng đến cử tri cho các quận bằng cách đem tăng cường sự linh hoạt và thuận tiện. Các yếu tố chính yếu của mô hình VCA gồm có:

- Lựa chọn bầu cử trực tiếp linh hoạt đem đến cho cử tri khả năng bỏ phiếu bầu của họ tại trung tâm bầu cử bất kỳ trong phạm vi quận cư trú của họ trong khoảng thời gian 11 ngày
- Tăng cường việc cung cấp dịch vụ và hỗ trợ cử tri tại các trung tâm bầu cử, kể cả Cử Tri Ghi Danh Có Điều Kiện (CVR)
- Cung cấp hình thức Bầu Bằng Thư (VBM) mở rộng, bao gồm triển khai nhiều địa điểm thu nhập lá phiếu VBM thuận tiện cho cử tri trước khi Ngày Bầu Cử 29 ngày (xem Mục 2-C).

KẾ HOẠCH ĐIỀU HÀNH BẦU CỬ QUẬN LOS ANGELES

Thành công của việc thực hiện mô hình bầu cử VCA yêu cầu các quận đưa vào thực hiện phải cẩn thận nghiên cứu các điều kiện và quy trình hiện có của mình, trong đó có công nghệ bầu cử, khả năng ngân sách, địa điểm bầu cử và khả năng tiếp xúc cộng đồng.

GIẢI PHÁP BẦU CỬ CHO MỌI NGƯỜI

Để triển khai VCA trong Quận, Sở tiếp tục phát huy thành công của sáng kiến VSAP mang tính cải cách hiện hữu của mình. Nỗ lực này lấy cử tri của Quận làm trung tâm trong việc xây dựng trải nghiệm bầu cử mới, thuận tiện, dễ tiếp cận và bảo đảm an ninh.

Sáng kiến VSAP được sự tư vấn của tập hợp rất nhiều nhà nghiên cứu, thiết kế, chuyên gia về tính khả dụng và an ninh, các đơn vị hàng đầu về công nghệ và học thuật cũng như nhiều bên liên quan trong cộng đồng, trong đó có Tổ Chức Dựa Vào Cộng Đồng (CBO), các nhóm vận động và công chúng. Bằng cách kết hợp các nhóm vận động, khảo sát, nhóm tập trung, phân tích kỹ thuật và kiểm tra người dùng, Sở đã tạo ra một tiền lệ, dẫn đường cho quá trình phức tạp của việc xây dựng trải nghiệm bầu cử mới vừa đáp ứng các yêu cầu của Tiểu Bang và địa phương vừa đáp ứng nhu cầu của cử tri và vượt qua các tiêu chuẩn an ninh của hệ thống bầu cử quốc gia. Các thành phần chính của VSAP gồm có Lá Phiếu VBM được thiết kế lại, Thiết Bị Đánh Dấu Lá Phiếu (BMD) bảo mật và ai cũng có thể sử dụng, Danh Sách Cử Tri Dạng Điện Tử (ePollbook), Lá Phiếu Mẫu Tương Tác (ISB) và Hệ Thống Kiểm Phiếu hiện đại hóa (Tally), một thời gian bỏ phiếu mở rộng và các trung tâm bầu cử, bao gồm một chương trình bỏ phiếu di động.

Lá Phiếu VBM được thiết kế lại

Lá Phiếu VBM mới được đưa vào sử dụng cho cử tri của Quận vào cuộc Tổng Tuyển Cử tháng Mười Một 2018. Lá phiếu VBM đủ mặt mới có cỡ phông chữ lớn hơn cũng như phần hướng dẫn rõ ràng hơn, giúp dễ đọc, điền và gửi lại hơn. Ngoài ra, bưu phí đã được trả trước nên cử tri không cần dán tem nữa. Các cử tri muốn đích thân bỏ phiếu vào thùng có thể làm như vậy tại bất kỳ địa điểm Thu Nhập VBM hoặc trung tâm bầu cử nào trên khắp Quận.

Thiết Bị Đánh Dấu Lá Phiếu

Với BMD, mọi cử tri đều có thể tự điều chỉnh trải nghiệm của mình với khả năng tiếp cận bằng cả hình ảnh lẫn âm thanh bằng trên mười ba ngôn ngữ, (xem Mục 1-E) đồng thời, BMD còn có các tính năng hỗ trợ người khuyết tật giúp cử tri bị khuyết tật có thể tự mình bỏ phiếu bằng một cách bình đẳng. Để bảo đảm khả năng kiểm tra, an ninh và bảo mật, BMD sẽ cung cấp lá phiếu bằng giấy mà người thường có thể đọc được vượt qua các tiêu chuẩn an ninh của hệ thống bầu cử quốc gia.

Danh Sách Cử Tri Dạng Điện Tử

Danh sách ePollbook sẽ thay thế danh sách cử tri trước đây được in ra tại các điểm bỏ phiếu để điểm danh. Danh sách ePollbook được kết nối thông qua một mạng lưới bảo mật riêng với cơ sở dữ liệu những cử tri hợp lệ của tiểu bang California (xem Mục 4-C). Điều này sẽ giúp cử tri điểm danh và bỏ phiếu bầu của mình tại bất kỳ trung tâm bầu cử nào trong phạm vi Quận. Danh sách ePollbook được cập nhật theo thời gian thực sẽ cho biết cử tri đã bỏ phiếu bầu hay chưa để bảo đảm tính trung thực trong việc bầu cử. Ngoài ra, danh sách ePollbook còn giúp các cử tri hợp lệ đăng ký tại bất kỳ trung tâm bầu cử nào hoặc cử tri đi bầu cập nhật thông tin đăng ký của mình.

Lá Phiếu Mẫu Tương Tác

ISB là lựa chọn thuận tiện mới giúp xúc tiến trải nghiệm bầu cử trực tiếp. ISB đem đến cho cử tri khả năng đánh dấu lá phiếu mẫu của mình trên nền tảng kỹ thuật số thông qua một ứng dụng trên web có thể truy cập qua trang web của Sở (xem Mục 1-F). Khi hoàn thành lựa chọn, hình ảnh Mã Phản Hồi Nhanh (QR) sẽ được tạo để tạo ra Thẻ Phòng Phiếu, cử tri có thể in ra hoặc lưu thẻ này về thiết bị di động rồi đem đến trung tâm bầu cử bất kỳ và quét trên BMD bằng cách sử dụng đầu đọc Mã QR tích hợp của BMD. Lựa chọn của cử tri sẽ được nhập vào BMD, cho phép cử tri xem lại một lần nữa lựa chọn của mình và thực hiện thêm bất kỳ thay đổi nào trước khi bỏ phiếu.

Hệ Thống Kiểm Phiếu Hiện Đại

Hệ Thống Kiểm Phiếu là giải pháp tối tân để quét và phân loại phiếu bầu giấy được thiết kế để hỗ trợ nhu cầu của Quận trong việc xử lý hàng triệu lá phiếu. Giải pháp này sử dụng nhiều máy quét tốc độ cao để chụp lại hình ảnh độ phân giải cao của lá phiếu và một cấu trúc trung gian xử lý tin nhắn để xử lý khối lượng lớn hình ảnh kỹ thuật số một cách nhanh chóng và chính xác. Từ lá phiếu bằng giấy đến hình ảnh kỹ thuật số đến hồ sơ bỏ phiếu cuối cùng, HTKP ghi lại dữ liệu về quá trình đọc và xử lý từng lá

KẾ HOẠCH ĐIỀU HÀNH BẦU CỬ QUẬN LOS ANGELES

phiếu, cho phép theo dõi và kiểm tra từng lá phiếu nhằm bảo đảm tính trung thực và chính xác của kết quả bầu cử.

Trung Tâm Bầu Cử

Các trung tâm bầu cử sẽ được đặt trong toàn Quận. Các trung tâm này sẽ trải qua những cuộc thăm dò ý kiến và đánh giá toàn diện để đảm bảo đáp ứng những yêu cầu về lối ra vào theo Đạo Luật Về Người Mỹ Khuyết Tật (ADA) và những tiêu chuẩn chất lượng khác như bãi đỗ xe, dễ tiếp cận các phương tiện vận tải công cộng, giờ hoạt động (xem Mục 2-A để biết danh sách đầy đủ các tiêu chuẩn).

Chương Trình Trung Tâm Bỏ Phiếu Di Động

Sở cũng sẽ triển khai Trung Tâm Bỏ Phiếu Di Động (MVCP) mới để mở rộng hơn nữa cơ hội bỏ phiếu cho công chúng. MVCP sẽ hỗ trợ các trung tâm bầu cử hiện hữu có thể sẽ bị quá tải do lượng cử tri quá đông và cung cấp dịch vụ bầu cử cho các cộng đồng có thể nằm ở khu vực địa lý hẻo lánh hoặc không thích hợp để xây dựng trung tâm bầu cử tiêu chuẩn. Các đơn vị bỏ phiếu di động sẽ được triển khai theo lịch trình trên khắp Quận để cung cấp dịch vụ bầu cử được cải thiện và tăng cường nhận thức cho cử tri trong kỳ bầu cử.

MỤC 1 – KẾ HOẠCH TIẾP CẬN VÀ GIÁO DỤC CỬ TRI

Để tăng cường nhận thức cho cử tri của Quận Los Angeles về trải nghiệm bầu cử VSAP mới, Sở đã triển khai chiến dịch tiếp cận và marketing đa ngôn ngữ toàn diện, trong đó có nội dung phát trên truyền hình, kênh phát thanh, biểu ngữ trên trang web và ứng dụng kỹ thuật số, bài đăng trên mạng xã hội, thư trực tiếp, thông báo bằng email, cuộc gọi robot tự động hóa và hoạt động tiếp xúc để tiếp cận. Chiến dịch được chia thành nhiều giai đoạn sẽ truyền tải từng thông điệp cụ thể hướng dẫn cách đăng ký để bầu cử, cách yêu cầu lá phiếu VBM, cách liên hệ Sở cũng như thay đổi trong trải nghiệm bầu cử thông qua VSAP và VCA.

Hiện tại, Sở đã có nhiều mối quan hệ hiện hữu với nhiều kênh truyền thông khác nhau và dự định sẽ tận dụng các nguồn lực đã được xây dựng này để tuyên truyền các thông điệp đến với các cử tri hiện tại và tương lai trong Quận. Sở cũng sẽ tận dụng các kênh tin tức địa phương trên TV, báo giấy và phương tiện truyền thông để cung cấp thông tin bầu cử quan trọng trên các nền tảng tương ứng.

KẾ HOẠCH ĐIỀU HÀNH BẦU CỬ QUẬN LOS ANGELES

Bên cạnh đó, Sở sẽ tiếp tục phối hợp với các đối tác lâu năm, trong đó có các CBO, trường trung học, cao đẳng cộng đồng và trường đại học. Thông qua các mối quan hệ đối tác này, Sở sẽ tăng cường nhận thức về trải nghiệm bầu cử mới cũng như tăng cường tiếp xúc công dân và sự tham gia của cử tri. CBO đem đến cho Sở sự hỗ trợ quý giá mà Sở cần để tiếp cận hiệu quả trong các cộng đồng của họ, ví dụ như thông tin chuyên sâu về nhu cầu ngôn ngữ, địa điểm tụ họp của cộng đồng cũng như các vấn đề/mối lo ngại ảnh hưởng đến từng cộng đồng. Họ cũng sẽ cung cấp phương tiện đến các cơ sở, cả công lẫn tư, trên khắp Quận.

1-A TIẾP CẬN BẰNG CÁC KÊNH PHƯƠNG TIỆN TRUYỀN THÔNG

Sở sẽ sử dụng dữ liệu nội bộ và bên ngoài để xác định các kênh thông tin liên lạc cần thiết nhằm tiếp cận hiệu quả các cộng đồng đa dạng của Quận. Sở sẽ gửi thông cáo báo chí chứa thông tin quan trọng liên quan đến tất cả các đợt bầu cử sắp diễn ra, thông tin đăng ký dành cho cử tri và các dịch vụ được cung cấp. Tất cả thông cáo báo chí đều sẽ có ghi thông tin liên hệ, ví dụ như đường dây nóng hỗ trợ cử tri miễn cước và liên kết đến trang web của chúng tôi.

Kênh Phát Sóng

Sở sẽ phối hợp với các kênh tin tức địa phương và khu vực trong việc điều phối các cuộc phỏng vấn hướng về công chúng có tác dụng phổ biến thông tin bầu cử và quảng bá các sự kiện của Sở. Bên cạnh đó, Sở sẽ phối hợp với nhiều đối tác truyền thông phát sóng đa ngôn ngữ để soạn thảo và phát sóng các bản tin cung cấp thông tin nhằm tăng cường nhận thức và giáo dục công dân về cuộc bầu cử sắp diễn ra và các dịch vụ ngôn ngữ. Sở sẽ phối hợp với, nhưng không giới hạn, các mạng lưới lớn sau:

- ABC
- CBS
- KTLA
- FOX
- NBC
- Telemundo (Tiếng Tây Ban Nha)
- Univision (Tiếng Tây Ban Nha)

KẾ HOẠCH ĐIỀU HÀNH BẦU CỬ QUẬN LOS ANGELES

Kênh Phát Thanh

Sở sẽ phối hợp với các đài và mạng lưới phát thanh địa phương và khu vực, trong đó có cả các kênh đa ngôn ngữ, để sản xuất các thông báo công khai và phỏng vấn cung cấp thông tin ngay trên sóng trực tiếp. Sở sẽ phối hợp với, nhưng không giới hạn, các mạng lưới phát thanh sau:

- iHeart Media
- POWER 106
- Entercom
- Entravision (Nói tiếng Tây Ban Nha)
- Liberman Broadcasting (Nói tiếng Tây Ban Nha)
- KNX
- KPCC
- NPR
- K-ABC
- KFI
- KJLH

Kênh Báo Giấy

Sở sẽ phối hợp với các nhà báo và phóng viên địa phương và khu vực nhằm quảng bá các sự kiện của phòng, điều phối các cuộc phỏng vấn và phổ biến thông tin bầu cử có thể xuất bản trên các kênh thông tin tương ứng của họ. Sở sẽ phối hợp với, nhưng không giới hạn, các tòa soạn sau:

- Los Angeles Times
- LA Daily News
- Daily Breeze
- Pasadena Star News
- Long Beach Press-Telegram
- Whittier Daily News

KẾ HOẠCH ĐIỀU HÀNH BẦU CỬ QUẬN LOS ANGELES

- San Gabriel Valley Tribune
- LA Sentinel
- La Opinion (Tiếng Tây Ban Nha)
- World Journal (Tiếng Hoa)
- Thời Báo Hàn Quốc (Tiếng Hàn Quốc)

Mạng Xã Hội

Sở sẽ tiếp tục tận dụng các nền tảng mạng xã hội để tiếp cận công dân của Quận. Hoạt động này bao gồm triển khai quảng cáo nhắm mục tiêu có trả phí và bài viết tự nhiên khuyến khích công dân đủ điều kiện và cử tri đã đăng ký tham gia cuộc bầu cử sắp diễn ra. Mã biệt danh mà Sở sử dụng cho tất cả các nền tảng là @lacountyrcc. Sở sẽ tiếp tục sử dụng, nhưng không giới hạn, các nền tảng mạng xã hội sau:

- Facebook: facebook.com/LACountyRRCC
- Instagram: @lacountyrcc
- YouTube: lacountyrcc
- Twitter: @LACountyRRCC

Công Ty Đi Chung Xe/Vận Chuyển

Sở sẽ tiếp tục cộng tác với Uber, Lyft, Cơ Quan Giao Thông Vận Tải Đô Thị (Metro), Bộ Công Chánh Quận Los Angeles cũng như các đơn vị vận tải khác trên khắp Quận để khuyến khích việc đăng ký và cung cấp thông tin cho cử tri, với dự định cung cấp dịch vụ vận chuyển miễn phí/được giảm giá cho trung tâm bầu cử.

Rạp Chiếu Phim

Sở sẽ phối hợp với các công ty quảng cáo điện ảnh như National CineMedia và Screen Vision Media để chiếu quảng cáo tại các rạp chiếu phim trên khắp Quận.

Bảng Quảng Cáo Ngoài Trời/Trạm Trung Chuyển

Sở sẽ sử dụng các bảng quảng cáo ngoài trời và biển quảng cáo tại các trạm trung chuyển như trạm xe buýt và màn hình hiển thị tại trung tâm mua sắm để thông báo cho công dân về cuộc bầu cử sắp diễn ra.

KẾ HOẠCH ĐIỀU HÀNH BẦU CỬ QUẬN LOS ANGELES

Ứng Dụng Di Động

Quảng cáo trong ứng dụng phát trực tuyến di động, ứng dụng tin tức và thậm chí là cả ứng dụng trò chơi trên thiết bị di động sẽ góp phần giúp tiếp cận và đưa thông điệp đến với đối tượng cử tri trẻ hơn. Một số ví dụ trong số này có thể kể đến Pandora và các ứng dụng di động nhắm mục tiêu khác.

Marketing Bằng Email

Chiến dịch marketing bằng email có nhắm mục tiêu cũng sẽ được sử dụng để gửi thông tin cập nhật, tài liệu cung cấp thông tin và liên kết trang web liên quan đến cuộc bầu cử đến một số đối tượng cử tri nhất định trên khắp Quận.

Ủng Hộ

Các cá nhân có tầm ảnh hưởng có lượng người theo dõi đông sẽ sử dụng nền tảng của mình để lên tiếng ủng hộ cho thông điệp về cuộc bầu cử và quảng bá trải nghiệm bầu cử mới của Quận. Chức năng chính của các cá nhân ủng hộ này bao gồm, nhưng không giới hạn ở:

- Đăng bài trên nền tảng mạng xã hội cá nhân và kinh doanh
- Đăng quảng cáo và thông báo ủng hộ
- Sáng tạo video và tài liệu mang tính giáo dục
- Tham gia các sự kiện tiếp cận cử tri

Thư Trực Tiếp

Sở sẽ sử dụng hình thức gửi thư trực tiếp để thông báo và giáo dục cử tri về VSAP và VCA. Bên cạnh đó, nhiều chiến dịch gửi thư nhắm mục tiêu khác nhau (ví dụ như bỏ phiếu cho đảng không phải đảng của bản thân) sẽ được xây dựng và sửa đổi cho thích hợp với từng đối tượng riêng.

KẾ HOẠCH ĐIỀU HÀNH BẦU CỬ QUẬN LOS ANGELES

Thương Hiệu

Sở sẽ tiếp tục sử dụng thương hiệu “Giải Pháp Bầu Cử Cho Mọi Người” và tên viết tắt VSAP rất thành công. Vào năm 2018, biểu trưng VSAP đã được cấp bản quyền thương hiệu. Bản quyền thương hiệu và biểu trưng có tác dụng củng cố thêm niềm tin và độ nhận diện thương hiệu trong quá trình tiếp tục phát triển các nỗ lực tiếp cận cử tri và quảng bá về trải nghiệm bầu cử VSAP.



Bản Tin VSAP Quý/Báo Cáo Của Hội Đồng

Sở sẽ tiếp tục gửi Bản Tin VSAP Quý và báo cáo được phân phối đến các bên liên quan nội bộ và bên ngoài như Hội Đồng Giám Sát Quận Los Angeles, 88 thành phố trực thuộc Quận và các CBO đối tác. Bản tin sẽ cung cấp thông tin cập nhật về tất cả các mốc liên quan đến VSAP quan trọng. Bản Tin VSAP Quý được cung cấp trực tuyến tại địa chỉ: <https://vsap.lavote.net/reports/>

Bỏ Phiếu Bằng Thư Cho Người Ở Xa

Bộ sẽ thông báo cho công chúng về sự có sẵn của Bỏ Phiếu Bằng Thư Cho Người Ở Xa (RAVBM) thông qua các thông cáo báo chí và nội dung truyền thông xã hội được phân phát đến các điểm truyền thông tại địa phương, vùng và quốc gia. Ngoài ra, thông tin về sự có sẵn và sử dụng RAVBM sẽ được cung cấp qua các hình thức gửi Lá Phiếu Mẫu qua thư đến tất cả những cử tri đã đăng ký; trong gói thông tin Bầu Bằng Thư (VBM) được gửi đến tất cả những cử tri VBM; thông qua một chiến dịch gửi email có mục tiêu; và được đăng tải trên trang web lavote.net của chúng tôi.

1-B HÌNH THỨC MỞ RỘNG BẦU CỬ BẰNG THƯ

Để tuân thủ VCA, Quận Los Angeles cũng sẽ quảng bá và mở rộng các lựa chọn VBM. Đối với các nhóm đối tượng cử tri sau, Sở sẽ gửi cho tất cả các cử tri lá phiếu VBM trước từng cuộc bầu cử:

- Cử tri ở các phân khu bầu cử được chỉ định có dưới 500 cử tri đăng ký
- Cử tri sinh sống ở khu có lãnh thổ pháp lý hoặc theo quy định pháp luật nằm một phần trong ranh giới Quận Los Angeles đồng thời cũng nằm trong ranh giới quận tiếp giáp cũng gửi cho tất cả các cử tri của mình lá phiếu VBM theo quy định của VCA (xem Bản Đồ A, B và C)
- Cử tri sinh sống ở khu cách trung tâm bầu cử trên 30 phút di chuyển hoặc có điểm bỏ phiếu trước đây trong cuộc tổng tuyển cử toàn tiểu bang cách trung tâm cử tri gần nhất trên 15 dặm

KẾ HOẠCH ĐIỀU HÀNH BẦU CỬ QUẬN LOS ANGELES

Bản Đồ A

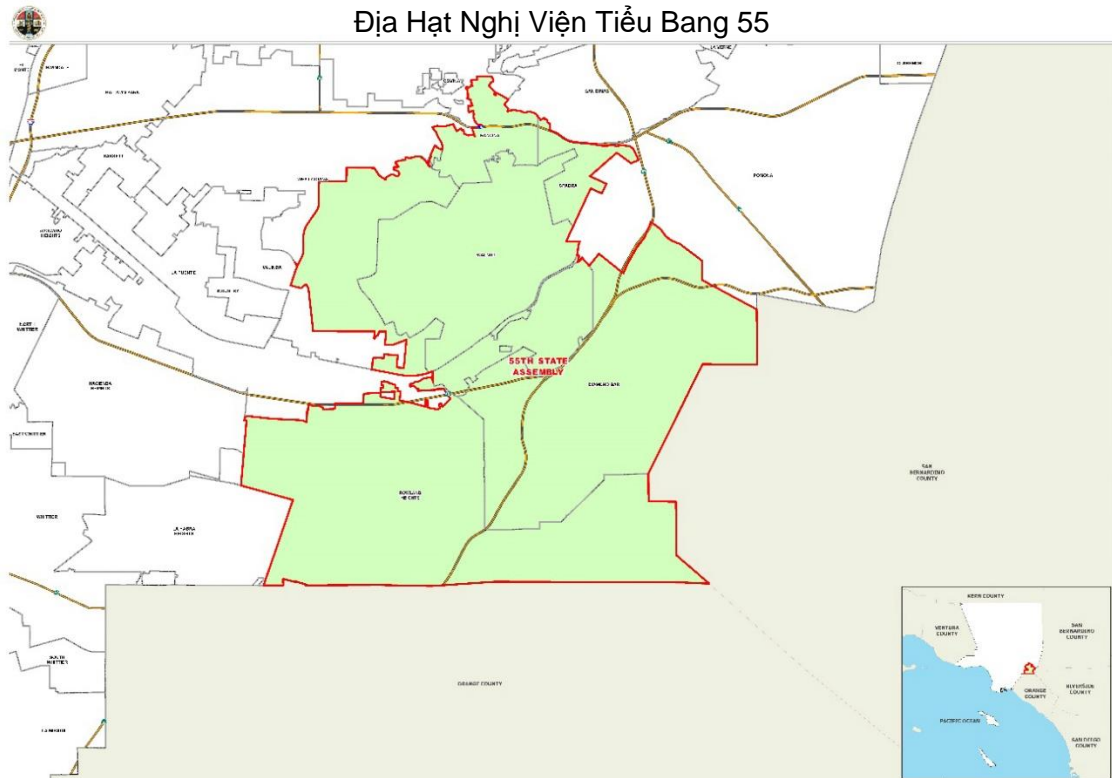

KẾ HOẠCH ĐIỀU HÀNH BẦU CỬ QUẬN LOS ANGELES

Bản Đồ B

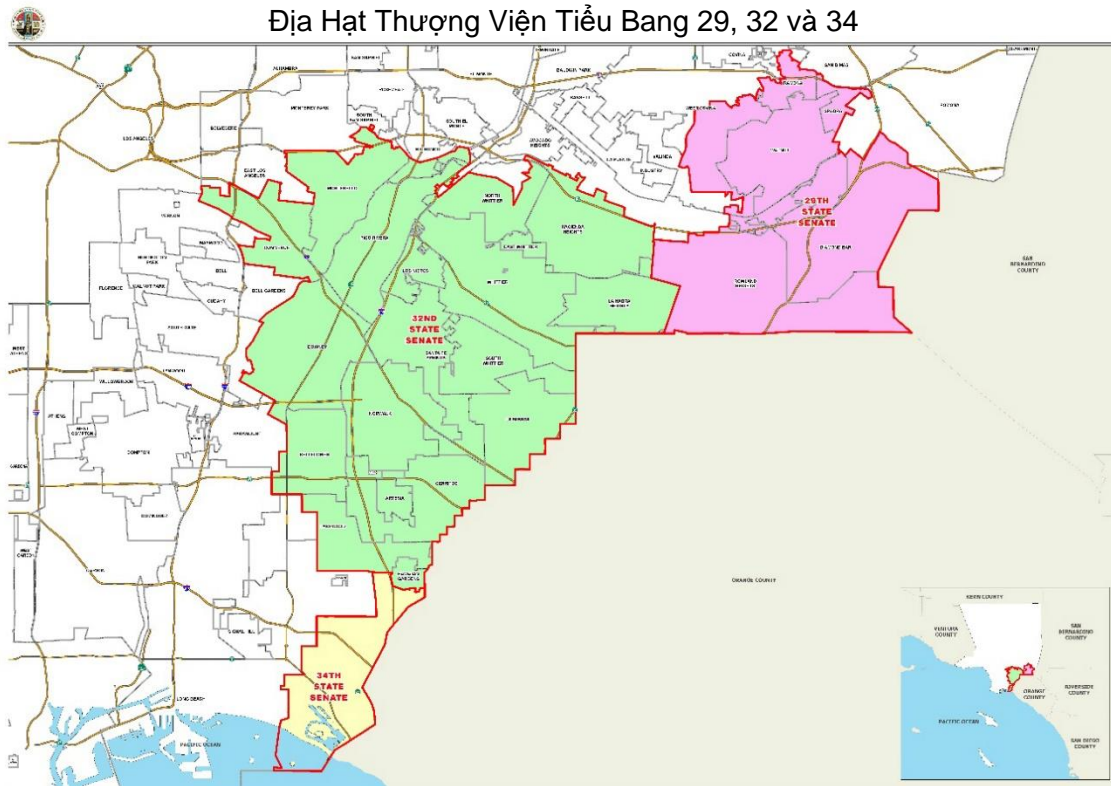

Bản Đồ C

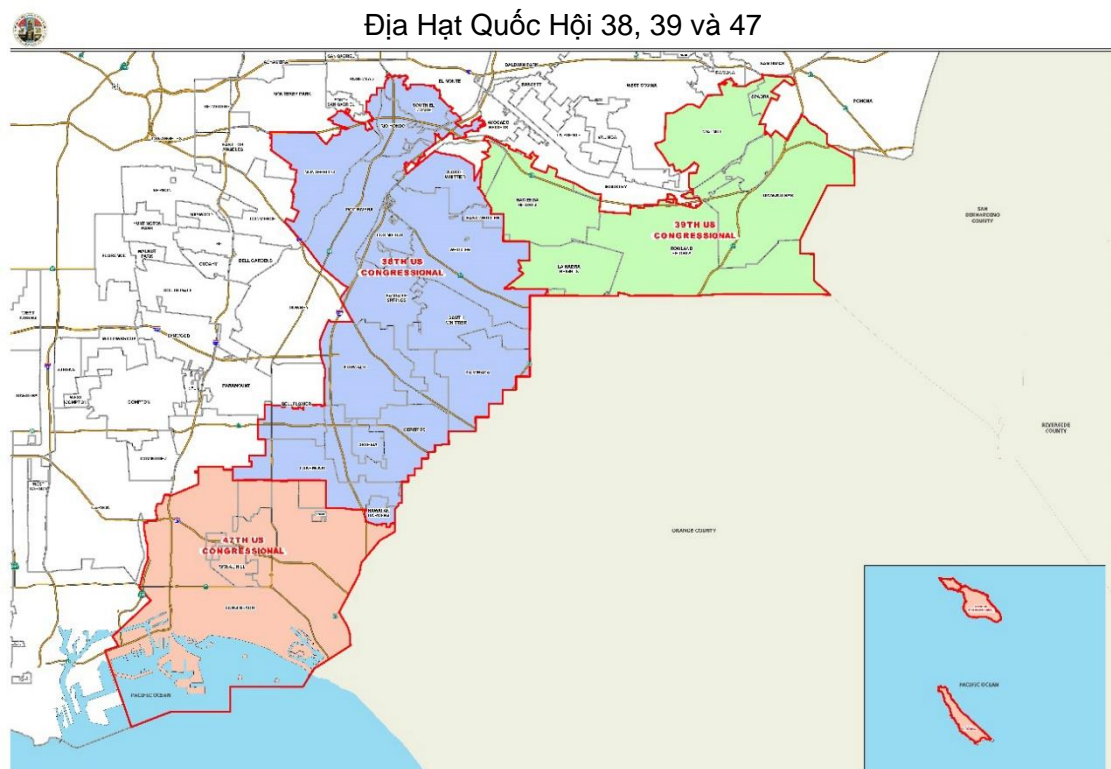

KẾ HOẠCH ĐIỀU HÀNH BẦU CỬ QUẬN LOS ANGELES

Sở sẽ tiếp tục quảng bá VBM và cung cấp tài liệu mang tính giáo dục về VBM ví dụ như tờ thông tin, câu hỏi thường gặp (FAQ), video giáo dục và bài đăng trên mạng xã hội để quảng bá có thể chia sẻ và lưu hành đến tất cả các đối tượng cử tri của Quận. Sở sẽ vận dụng các kênh truyền thông nhằm mục đích thông báo cho cử tri biết về các lựa chọn VBM, trong đó có quảng bá việc sử dụng VBM, cách yêu cầu lá phiếu VBM, hướng dẫn cách sử dụng lá phiếu VBM và cách kiểm tra tình trạng của lá phiếu VBM. Ngoài ra, tất cả cử tri đều sẽ có lựa chọn đăng ký làm cử tri sử dụng VBM Vĩnh Viễn (PVBM) khi điền đơn Đăng Ký Cử Tri.

1-C TIẾP XÚC CỘNG ĐỒNG

Để tiếp cận hiệu quả công chúng và cung cấp thông tin về VSAP, Sở sẽ tiếp tục phối hợp với các đơn vị đối tác trong phạm vi Quận, các cơ quan chính phủ, thư ký thành phố và CBO khác. Sở đã xây dựng vô số tờ rơi và áp phích cung cấp thông tin nhằm đẩy mạnh hơn nữa việc giáo dục và thông báo cho cộng đồng về VSAP và VCA (xem ví dụ trong Phụ Lục kèm theo). Sở sẽ thực hiện các buổi thuyết trình, sự kiện dành cho nhân viên, tổ chức đào tạo và cung cấp tài liệu, cũng như bảo đảm rằng thông điệp được ra cho công chúng mang tính thống nhất. Tất cả các tài liệu được cung cấp cho các tổ chức trên sẽ mang thương hiệu VSAP, bảo đảm với công chúng rằng thông tin trong đó sát thực và chính xác.

Phối Hợp Trên Toàn Tiểu Bang/Các Bên Liên Quan

Tiếp cận và giáo dục một tập hợp đối tượng khổng lồ và đa dạng cần có sự phối hợp chung từ viên chức chính phủ (được bầu và không được bầu), cơ quan chính phủ, phòng ban, thành phố, phòng thương mại của Quận và các bên liên quan thuộc cộng đồng khác. Các đơn vị này cùng nhau phối hợp giáo dục và tăng cường nhận thức về các thay đổi sắp tới đối với trải nghiệm bầu cử thông qua VSAP và VCA.

Việc phối hợp với các phòng ban khác của Quận sẽ tăng cường khả năng tiếp cận và giáo dục công chúng cho Sở. Các đơn vị sau của Quận đã từng hỗ trợ Sở trước đây và là ví dụ về các đơn vị sẽ hỗ trợ các nỗ lực truyền tải và xây dựng thương hiệu VSAP.

KẾ HOẠCH ĐIỀU HÀNH BẦU CỬ QUẬN LOS ANGELES

- Thẩm Định Viên
- Bãi Biển Và Hải Cảng
- Hội Đồng Giám Sát
- Văn Phòng Giám Đốc Điều Hành
- Người Tiêu Dùng Và Thương Mại
- Truyền Thông Toàn Quận
- Công Viên Và Giải Trí
- Thư Viện Công Cộng
- Dịch Vụ Xã Hội Công
- Công Tác Xã Hội
- Thủ Quỹ Và Nhân Viên Thu Thuế
- Dịch Vụ Xây Dựng Lực Lượng Lao Động, Tuổi Và Cộng Đồng

Sự Kiện Cộng Đồng

Thông qua mối quan hệ với CBO và các quan hệ đối tác truyền thông có trả phí, cơ hội tổ chức và đồng tài trợ các sự kiện trên khắp Quận sẽ đem đến địa điểm quý giá cho Sở để tiếp xúc các nhóm lớn về mô hình bầu cử mới. Sở có vô số mối quan hệ lâu năm với nhiều tổ chức và đơn vị điều phối sự kiện, và sẽ dành nhiều cuối tuần để xây dựng lịch trình và cung cấp tài liệu liên quan đến cuộc bầu cử cho công chúng. Bảng 1 tóm lược một số sự kiện lớn mà Sở đã tham dự năm nay và dự kiến tham dự năm 2020. Bên cạnh các sự kiện này, Sở cũng đã tham dự vài trăm sự kiện cộng đồng khác.

Bảng 1: Sự Kiện Cộng Đồng Lớn

NGÀY	SỰ KIỆN	THÀNH PHỐ
Ngày 17 Tháng Hai, 2019	Lễ Hội Pháo Hoa	Los Angeles
Ngày 17 Tháng Ba, 2019	La Feria De Salud	Los Angeles
Ngày 31 Tháng Ba, 2019	Lễ Hội Văn Hóa Hoa Anh Đào 2019	Monterey Park
Ngày 7 Tháng Tư, 2019	Lễ Hội Văn Hóa Thị Trấn Campuchia	Long Beach

KẾ HOẠCH ĐIỀU HÀNH BẦU CỬ QUẬN LOS ANGELES

Ngày 13-14 Tháng Tư, 2019	Lễ hội Sách Của Los Angeles Times	USC – Los Angeles
Ngày 20 Tháng Tư, 2019	Lễ Hội Mùa Xuân Của Sở Thú LA	Los Angeles
Ngày 5 Tháng Năm, 2019	VegFest 2019	Encino
Ngày 24-25 Tháng Năm, 2019	DragCon Của RuPaul	Los Angeles
Ngày 30 Tháng Năm, 2019	Hội Nghị Thượng Đỉnh Về Công Bằng	Los Angeles
Ngày 21-22 Tháng Sáu, 2019	BET Experience	Los Angeles
Ngày 25 Tháng Bảy, 2019	Hội Nghị Thượng Đỉnh Về Cải Tiến Liên Tục 2019	Montebello
Ngày 26 Tháng Bảy, 2019	Triển Lãm Nguồn Lực Dành Cho Cựu Chiến Binh LA 2019	Pomona
Ngày 24 Tháng Tám, 2019	Jiễn Hội Chăm Sóc Sức Khỏe Cộng Đồng Tôi Yêu Wilmington	Wilmington
Ngày 29 Tháng Tám-Ngày 22 Tháng Chín, 2019	Hội Chợ Quận LA	Pomona
Ngày 8 Tháng Chín, 2019	Festival De Jalisco	Lynwood
Ngày 8 Tháng Chín, 2019	Diễn Hành Độc Lập Mexico	East Los Angeles
Ngày 28-29 Tháng Chín, 2019	Bầu Cử Giả VSAP	Nhiều địa điểm khác nhau trên khắp Quận
Ngày 19 Tháng Mười, 2019	Taste of Soul	Crenshaw
Ngày 3 Tháng Mười Một, 2019	Dia de Los Muertos	East Los Angeles

Buổi Thuyết Trình Về VSAP

Sở tiếp tục thực hiện nhiều buổi thuyết trình về VSAP đến cá nhân cho các hội đồng thành phố, viên chức được bầu, cơ quan chính phủ, CBO, tổ chức chính trị và các bên liên quan khác trên khắp Quận. Phạm vi của các buổi thuyết trình này gồm có các nội dung sau:

- Giới thiệu tổng quan về VSAP và VCA
- Giải thích về BMD và các thành phần VSAP khác
- Xem xét quy trình lựa chọn trung tâm bầu cử
- Các cơ hội tiếp xúc và quan hệ đối tác khác
- Tài liệu cung cấp thông tin để đem về nhà

Tính đến nay, Sở đã thực hiện 85 buổi thuyết trình cho các cơ quan chính phủ và 179 buổi thuyết trình cho các CBO. Sở sẽ tiếp tục vận dụng các buổi thuyết trình về VSAP để truyền đạt thông tin trực tiếp đến công dân của Quận và các bên liên quan quan trọng khác.

KẾ HOẠCH ĐIỀU HÀNH BẦU CỬ QUẬN LOS ANGELES

Bầu Cử Mô Phỏng

Sở sẽ tổ chức một cuộc Bầu Cử Mô Phỏng vào Ngày 28-29 Tháng Chín, 2019 tại 50 trung tâm bầu cử trên khắp Quận. Mục đích của sự kiện này là để tăng cường nhận thức của công chúng cũng như làm quen thêm với VSAP. Đây là sự kiện thú vị, mở cửa dành cho công chúng và giúp người tham dự tiếp xúc với trung tâm bầu cử cũng như trải nghiệm thực tế việc sử dụng BMD (tài liệu quảng bá được đính kèm trong Phụ Lục). Tất cả những người tham dự đều sẽ được bỏ lá phiếu bầu cử mô phỏng và trải nghiệm đầy đủ VSAP. Sự kiện sẽ có sự hiện diện của người nổi tiếng, đài truyền thanh địa phương cũng như giải thưởng và quà tặng để tăng sự thu hút. Sự kiện đã được đón nhận nồng nhiệt với trên lượt 5,800 công dân tham dự và bỏ phiếu.

Việc đưa tin của báo giới về sự kiện cũng tích cực và Sở đã được hưởng lợi từ ý kiến đóng góp của cộng đồng và có cơ hội thử nghiệm các tiến trình và quy trình để bảo đảm quy mô và hiệu quả rất lâu trước khi triển khai toàn diện trên toàn Quận vào năm 2020. Tầm tiếp cận của sự kiện năm nay đã vượt xa khuôn khổ những người đến địa điểm Bầu Cử Mô Phỏng. Các mối quan hệ với mạng xã hội đạt được đều quan trọng và Sở đã có được liên hệ trực tiếp với trên 1.5 triệu cử tri thông qua hình thức liên hệ bằng email trực tiếp, tiếp xúc hiệu quả với giới truyền thông cũng như đạt được nhiều nỗ lực tiếp cận khác.

Trung Tâm Minh Họa

Tiếp nối sự kiện Bầu Cử Giả, Sở sẽ tổ chức các Trung Tâm Minh Họa (Minh Họa) trên khắp Quận từ Tháng Mười 2019 đến hết Tháng Giêng 2020 để tiếp tục thực hiện chiến dịch tiếp xúc và giáo dục công chúng về VSAP. Trung Tâm Minh Họa sẽ giúp công chúng trải nghiệm hình thức của trung tâm bầu cử và có được cơ hội học tập và thực hành với BMD cũng như các thành phần VSAP khác. Tối thiểu mười Trung Tâm Minh Họa sẽ được đặt tại các vị trí chiến lược trên khắp Quận, mỗi cơ sở sẽ có năm Khu Giám Sát vào mọi thời điểm (để biết địa điểm của các Trung Tâm Minh Họa, xem Các Tờ Rơi Trung Tâm Minh Họa kèm theo Phụ Lục này).

Dự Án Phân Bỏ Trung Tâm Bầu Cử

Dự Án Phân Bỏ Trung Tâm Bầu Cử (VCPP) được Sở triển khai thực hiện để hỗ trợ Sáng Kiến VSAP nhằm biến đổi trải nghiệm của cử tri, đặc biệt là xoay quanh việc đặt các trung tâm bầu cử. Phần lớn VCPP là nỗ lực của Quận trong việc triển khai VCA bằng cách sử dụng các thông số pháp lý nhằm xây dựng cơ sở dữ liệu những nơi có thể sử dụng làm trung tâm bầu cử kết hợp với sự tham gia toàn diện của cộng đồng.

Sở đã hợp tác với PlaceWorks để thực hiện toàn diện các công tác xác định trung tâm bầu cử, bao gồm phân tích không gian địa lý, cơ sở vật chất cho địa điểm, đánh giá ban đầu địa điểm cũng như tiếp xúc cộng đồng và các bên liên quan một cách chắc chắn. Phương pháp khảo sát và nhóm tập trung cũng được thực hiện để nắm bắt ưu tiên và sở thích của cử tri. Để bảo đảm có được sự tham gia và ý kiến đóng góp từ công chúng, Sở đã tổ chức hai vòng của các cuộc họp cơ sở cộng đồng (xem Bảng 2 và 3 để biết thêm chi tiết). Ngoài ra, cổng thông tin trực tuyến tương tác cũng đã được xây dựng để cung cấp thông tin về dữ liệu được sử dụng trong quy trình cũng như cung cấp một phương thức thuận tiện để cộng đồng có thể gửi đề xuất và ý kiến phản hồi về các địa điểm có thể sử dụng làm trung tâm bầu cử cũng như địa điểm thu nhập VBM.

Các cuộc họp cơ sở cộng đồng này bao gồm các cuộc họp được tổ chức dành riêng cho các cá nhân bị khuyết tật và các cộng đồng sử dụng ngôn ngữ thiểu số. Các cuộc họp này được thực hiện để giải thích về VCA, sáng kiến VSAP và mô hình mới sẽ tăng sự linh hoạt cho cử tri trong việc có thể bỏ phiếu tại bất kỳ trung tâm bầu cử nào thuộc phạm vi Quận trong khoảng thời gian 11 ngày như thế nào.

KẾ HOẠCH ĐIỀU HÀNH BẦU CỬ QUẬN LOS ANGELES



Các Cuộc Họp Cơ Sở Cộng Đồng Vòng Đầu Tiên đã được SBCC Thrive LA tổ chức tại Long Beach, CA vào Ngày 5 Tháng Mười Hai, 2018

Mỗi vòng của cuộc họp cộng đồng có trọng tâm rất riêng. Vòng đầu tiên tập trung vào việc giải thích VCA và mô hình trung tâm bầu cử mới cũng như trưng cầu ý kiến đóng góp có ý nghĩa về địa điểm sử dụng làm trung tâm bầu cử. Mục đích của vòng này là xác định các cơ sở mà công chúng cảm thấy sẽ là địa điểm phù hợp nhất trong cộng đồng của mình và trên khắp Quận. Vòng họp thứ hai tập trung vào việc bảo đảm rằng người tham gia nắm bắt được tất cả các thay đổi đi kèm trải nghiệm VSAP mới cũng như cung cấp danh sách đề xuất (dựa trên vòng họp đầu tiên) các cơ sở sử dụng làm trung tâm bầu cử và địa điểm thu nhận VBM. Dữ liệu sẽ được trình bày một cách trực quan cho người tham dự bằng cách sử dụng biểu đồ và bản đồ đơn giản. Người tham dự sẽ có thêm cơ hội đưa ra ý kiến phản hồi cho Sở bằng cách sử dụng Cổng Thông Tin Trực Tuyến VCPP hoặc thông qua các phiếu đề xuất.

KẾ HOẠCH ĐIỀU HÀNH BẦU CỬ QUẬN LOS ANGELES



Các Cuộc Họp Cơ Sở Cộng Đồng Vòng Thứ Hai đã được Quỹ Giáo Dục NALEO tổ chức tại La Verne, CA vào Ngày 22 Tháng Năm, 2019

Để tăng cường hơn nữa sự cộng tác với cộng đồng, Sở đã hợp tác với 30 CBO để tạo điều kiện cho các cuộc họp cộng đồng này. Các tổ chức này đã có vị thế vững chắc trong cộng đồng, mối quan hệ với các lãnh đạo và nhà tổ chức trong cộng đồng, cũng như thông tin chuyên sâu về văn hóa, điều kiện và mối quan tâm của cộng đồng địa phương. Tất cả các nhóm đều được đào tạo về nội dung VSAP và VCA cũng như nhiều chiến lược tiếp cận khác nhau nhằm chuẩn bị cho các cuộc họp. Quan hệ đối tác này được thiết kế để trao quyền cho các CBO, giúp họ có khả năng dẫn dắt các cuộc thảo luận và tiếp xúc với cử tri của Quận bằng cách tuyên truyền nhận thức về những cải thiện trong mô hình bầu cử và sự đa dạng của các lựa chọn mới mà cử tri có thể sử dụng.

Để thúc đẩy các cuộc họp cơ sở cộng đồng trên khắp Quận, Sở đã xây dựng nhiều tài liệu tiếp cận dành riêng cho trọng tâm của từng vòng họp. Các tài liệu tiếp cận này, được dịch ra tất cả các ngôn ngữ có hỗ trợ, đã được chia sẻ với các CBO, cơ quan của Quận, thư ký thành phố cũng như các cơ quan chính phủ và các bên liên quan trong cộng đồng khác để tăng số lượng tham gia các cuộc họp này.

KẾ HOẠCH ĐIỀU HÀNH BẦU CỬ QUẬN LOS ANGELES

Sở và các CBO nỗ lực hợp tác để quảng bá các cuộc họp và tiếp xúc nhiều đối tượng người tham gia đa dạng thuộc nhiều tầng lớp xã hội. Sở cũng tận dụng nhiều kênh truyền thông khác để tăng lượng người tham dự. Tổng cộng, Quận đã liên hệ được 1.5 triệu người qua email; tiếp cận 108,639 người và đạt 348,950 lượt hiển thị bằng Facebook Event Ads; và 797,704 lượt hiển thị qua Nextdoor (ứng dụng gửi tin nhắn trực tiếp đến các cộng đồng trong phạm vi Quận). Trên 2,300 người tham dự đã trực tiếp đến tham dự 67 cuộc họp cộng đồng và Sở đã sử dụng các phiếu đề xuất tiếp nhận được từ các cuộc họp cộng đồng để thông báo về việc tạo cơ sở dữ liệu 2,000 địa điểm có thể sử dụng làm trung tâm bầu cử.



Các Cuộc Họp Cơ Sở Cộng Đồng Vòng Thứ Hai đã được Disabled Resource Paper tổ chức tại Long Beach, CA vào Ngày 3 Tháng Năm, 2019

КẾ HOẠCH ĐIỀU HÀNH BẦU CỬ QUẬN LOS ANGELES

Mẫu Torr Rơi Của Hoạt Động Tiếp Cận Vòng Đầu Tiên

VOTING SOLUTIONS FOR ALL PEOPLE

LOS ANGELES COUNTY'S NEW VOTER EXPERIENCE!
SUGGEST VOTE CENTER LOCATIONS NEAR YOU!

In 2020, where will you choose to vote?

Where you shop? Where you work? Where you study? Where you live?

WHEN YOU WANT
Vote in person up to 11 days or drop off your ballot up to 29 days before Election Day.

WHERE YOU WANT
LA County voters can vote at any of the conveniently located Vote Centers throughout the County.

HOW YOU WANT
New accessible voting equipment at Vote Centers. Translated voting materials and assistance available in 13 languages.

ATTEND A COMMUNITY MEETING!
Monday
December 10, 2018
5:00pm - 7:00pm
South Baylo University
2727 West 6th Street
Los Angeles, CA 90057

THIS MEETING WILL COVER:
LA Neighborhoods: Adams-Normandie, Angelino Heights, Chinatown, City Central, County Club Park, Downtown, East Hollywood, Echo Park, Elysian Park, Hancock Park, Harvard Heights, Historic Filipinotown, Hollywood, Hollywood Hills, Jefferson Park, Koreatown, Little Bangladesh, Little Tokyo, Los Feliz, Melrose, Pico-Union, Silverlake, Temple-Beaudry, Thai Town, University Park, Victoria Park, Westlake, Wholesale District, Wilshire Center

CAN'T ATTEND THIS MEETING?
Visit VSAP.LAVOTE.net for the full list of meetings.

Los Angeles County seeks to make these meetings accessible to those who wish to participate. Simultaneous interpretation will be provided in Korean. Language assistance will be available in Spanish.

If you need special assistance to participate in this meeting or an alternative format for the meeting materials, please contact Julia Keh at jkeh@rrcc.lacounty.gov at least 5 working days before the meeting.

For more information, visit VSAP.LAVOTE.net

모든 사람들을 위한 투표 솔루션

LOS ANGELES 카운티의 새로운 유권자 경험!
가까운 투표 센터 위치를 제안하십시오!

2020년에 어디에서 투표하실건가요?

어디서 쇼핑하시나요? 어디서 일하시나요? 어디서 공부하시나요? 어디서 살시나요?

당신이 원하는 때에
최대 투표일 11일 전부터 직접 투표 하시거나 29일 전부터 우편 투표를 제출할 수 있습니다.

당신이 원하는 곳에서
LA 카운티 유권자는 카운티 전역의 편리한 투표 센터에서 투표 할 수 있습니다.

당신이 원하는 방법으로
투표 센터에서 이용할 수 있는 새로운 투표 장비가 있습니다. 번역된 투표 자료 및 지원은 13개 언어로 제공됩니다.

이 회의는 다음을 다룹니다:
LA 인근: Adams-Normandie, Angelino Heights, Chinatown, City Central, County Club Park, Downtown, East Hollywood, Echo Park, Elysian Park, Hancock Park, Harvard Heights, Historic Filipinotown, Hollywood, Hollywood Hills, Jefferson Park, Koreatown, Little Bangladesh, Little Tokyo, Los Feliz, Melrose, Pico-Union, Silverlake, Temple-Beaudry, Thai Town, University Park, Victoria Park, Westlake, Wholesale District, Wilshire Center

커뮤니티 회의에 참석하십시오!
월요일
2018년 12월 10일
오후 5:00 - 오후 7:00
South Baylo University
2727 West 6th Street
Los Angeles, CA 90057

Los Angeles 카운티는 이러한 회의에 참여를 원하는 사람들이 이용가능 하도록 노력하고자 합니다. 동시 통역은 한국어로 제공됩니다. 스페인어로 언어 지원이 가능합니다. 이 회의에 참석하는데 특별한 도움이 필요하거나 회의 자료의 다른 형식이 필요한 경우 근무일 기준 회의 예정일보다 최소 5일전에 jkeh@rrcc.lacounty.gov로 Julia Keh에게 연락하십시오.

더 많은 정보를 원하시면 VSAP.LAVOTE.net 을 방문하십시오

Mẫu Bài Đăng Trên Mạng Xã Hội Vòng Đầu Tiên

VSAP.LAVOTE.net

LOS ANGELES COUNTY'S NEW VOTER EXPERIENCE!
SUGGEST VOTE CENTER LOCATIONS NEAR YOU!

In 2020, where will you choose to vote?

Where you shop? Where you work? Where you live? Where you study?

ATTEND A COMMUNITY MEETING!
Wednesday
January 9, 2019
7:00pm - 9:00pm
La Crescenta County Library
2809 Foothill Boulevard
La Crescenta, CA 91214

CAN'T ATTEND THIS MEETING?
Visit VSAP.LAVOTE.net for additional meeting dates and locations across the County.

VOTING SOLUTIONS FOR ALL PEOPLE

VSAP.LAVOTE.net

LOS ANGELES 카운티의 새로운 유권자 경험!
가까운 투표 센터 위치를 제안하십시오!

2020 թվ.ին, որտեղից դուք կվոթեք ձեր քվեարկությունը կատարել









Where you shop? Where you work? Where you live? Where you study?

ՀԱՏԱԿԵՔ ՀԱՄԱՅՆՔԱՅԻՆ ԺՈՂՈՎԻՆ
Գրեք ձեր քվեարկությունը
9 հունվարի 2019 թ.
19:00 - 20:00
La Crescenta County Library
2809 Foothill Boulevard
La Crescenta, CA 91214

ԵՎԵԱՐԿՄԱՆ ԼՈՒԾՈՒՄՆԵՐ ԲՈՂՈՒԻ ՉԱՄԱՐ

KẾ HOẠCH ĐIỀU HÀNH BẦU CỬ QUẬN LOS ANGELES

Mẫu Tờ Rơi Của Hoạt Động Tiếp Cận Vòng Thứ Hai

 VOTING SOLUTIONS FOR ALL PEOPLE 	 SOLUCIONES DE VOTACIÓN PARA TODA LA GENTE 
LEARN ABOUT LA COUNTY'S VOTE CENTERS AND THE NEW VOTING EXPERIENCE!	¡APRENDA SOBRE LOS CENTROS DE VOTACIÓN DEL CONDADO DE LOS ANGELES Y LA NUEVA EXPERIENCIA DE VOTACIÓN!
ATTEND A COMMUNITY MEETING!	¡ASISTA A UNA JUNTA COMUNITARIA!
<p>Friday, June 7, 2019 6:00pm - 8:00pm Chimbole Cultural Center Manzanita Ballroom 38350 Sierra Highway Palmdale, CA 93550</p> <p>FOCUS AREAS: Cities: Lancaster, Palmdale Unincorporated LA County: Acton, Agua Dulce, Anaverde, Bouquet Canyon, Del Sur, Desert View Highlands, Elizabeth Lake, Leona Valley, North Lancaster, Palmdale, Quartz Hill, White Fence Farms</p> <p><small>Can't attend this meeting? Visit VSAP.lavote.net for a full meeting schedule.</small></p>	<p>Viernes, 7 de junio de 2019 6:00pm - 8:00pm Chimbole Cultural Center Manzanita Ballroom 38350 Sierra Highway Palmdale, CA 93550</p> <p>ÁREAS DE ENFOQUE: Ciudades: Lancaster, Palmdale Áreas no incorporadas del condado: Acton, Agua Dulce, Anaverde, Bouquet Canyon, Del Sur, Desert View Highlands, Elizabeth Lake, Leona Valley, North Lancaster, Palmdale, Quartz Hill, White Fence Farms</p> <p><small>¿No puede asistir a esta junta? Visite VSAP.lavote.net para una agenda completa de juntas.</small></p>
HOW WILL VOTING CHANGE IN 2020?	¿CÓMO CAMBIARÁ LA VOTACIÓN EN 2020?
 	 
<p>INNOVATIVE TECHNOLOGY New accessible voting equipment designed by LA County voters to meet all of their needs.</p> <p>CONVENIENT VOTE CENTERS LA County voters can vote at any vote center throughout the County over an 11-day voting period.</p>	<p>TECNOLOGÍA INNOVADORA Nuevo equipo de votación accesible diseñado por los electores del Condado de Los Angeles para satisfacer todas sus necesidades.</p> <p>CENTROS DE VOTACIÓN CONVENIENTES Los electores del Condado de Los Angeles pueden votar en cualquier centro de votación en todo el Condado durante un periodo de votación de 11 días.</p>
<p>Los Angeles County seeks to make these meetings accessible to those who wish to participate. <small>Simultaneous translation will be provided in Spanish.</small></p> <p><small>If you need special assistance to participate in this meeting or an alternative format for the meeting materials, please contact Julia Keh at jkeh@rrcc.lacounty.gov at least 5 working days before the meeting.</small></p>	<p>El Condado de Los Angeles procura hacer estas juntas accesibles a todos aquellos que deseen participar. <small>Se proporcionará interpretación simultánea en español.</small></p> <p><small>Si usted necesita asistencia especial para participar en esta junta o un formato alternativo para los materiales de la junta, comuníquese con Julia Keh en jkeh@rrcc.lacounty.gov al menos 5 días antes de la junta.</small></p>
<p><small>For more information, visit VSAP.lavote.net</small></p>	<p><small>Para más información, visite VSAP.lavote.net</small></p>

KẾ HOẠCH ĐIỀU HÀNH BẦU CỬ QUẬN LOS ANGELES

Bảng Liệt Kê 2: Phòng Văn Khố/Chánh Lược Sự Quận Los Angeles Dự Án Phân Bỏ Trung Tâm Bầu Cử (VCPD)				
Vòng Đầu Tiên Của Các Cuộc Họp Cơ Sở Cộng Đồng				
Cuộc Họp Ngày Và Giờ	Địa Điểm Họp	Phiên Dịch Đồng Thời và/hoặc Hỗ Trợ Ngôn Ngữ	Tổ Chức Chính	Khu Vực Trọng Tâm
Thứ Sáu, Ngày 16 Tháng Mười Một, 2018 6:30 chiều - 8:30 tối	Cứu Thế Quân 736 East Compton Blvd Compton, CA 90221	Tiếng Tây Ban Nha	SBCC Thrive LA	Thành Phố: Carson, Compton, Gardena, Long Beach, Paramount Các Khu Chưa Được Sát Nhập Vào Quận LA: Athens Village, East Gardena, East Rancho Dominguez, Rancho Dominguez, Rosewood, West Carson, West Rancho Dominguez, Willowbrook Nội Khu LA: Century Palms, Cove, Harbor Gateway
Thứ Bảy, Ngày 17 Tháng Mười Một, 2018 2:30 chiều - 4:30 chiều	Trung Tâm Giải Trí Đồi Granada - Công Viên Petit 16730 Chatsworth Street Granada Hills, CA 91344	Không Có	California Common Cause/ Empower LA	Thành Phố: Santa Clarita Các Khu Chưa Được Sát Nhập Vào Quận LA: Oat Mountain, Stevenson Ranch, Twin Lakes Nội Khu LA: Chatsworth, Granada Hills, North Hills, Northridge, Porter Ranch
Thứ Tư, Ngày 28 Tháng Mười Một, 2018 6:00 chiều - 8:00 tối	Hội Trường Thành Phố Pacoima Phòng Đa Phương Tiện 13520 Van Nuys Blvd Pacoima, CA 91331	Tiếng Tây Ban Nha	Pacoima Beautiful	Thành Phố: San Fernando Các Khu Chưa Được Sát Nhập Vào Quận LA: Kagel, Lopez Canyons Nội Khu LA: Arleta, Granada Hills, Lake View Terrace, Mission Hills, North Hills, Pacoima, Panorama City, Sun Valley, Sylmar
Thứ Năm, Ngày 29 Tháng Mười Một, 2018 6:00 chiều - 8:00 tối	Trường Cao Đẳng Mt. San Antonio Hội Trường Đa Năng Feddersen 1100 North Grand Ave Walnut, CA 91789	Tiếng Tây Ban Nha	Trung Tâm Mỹ Á Đoàn Kết Tự Cường (CAUSE)	Thành Phố: Azusa, Covina, City of Industry, Diamond Bar, Glendora, La Puente San Dimas, Walnut, West Covina, Các Khu Chưa Được Sát Nhập Vào Quận LA: Avocado Heights, Azusa, Charter Oak, Hacienda Heights, North Whittier, Rowland Heights, San Jose Hills, Valinda, Walnut, West Puente Valley Nội Khu LA: Highland Park

KẾ HOẠCH ĐIỀU HÀNH BẦU CỬ QUẬN LOS ANGELES

Bảng Liệt Kê 2: Phòng Văn Khố/Chánh Lược Sự Quận Los Angeles Dự Án Phân Bỏ Trung Tâm Bầu Cử (VCP)				
Vòng Đầu Tiên Của Các Cuộc Họp Cơ Sở Cộng Đồng				
Cuộc Họp Ngày Và Giờ	Địa Điểm Họp	Phiên Dịch Đồng Thời và/hoặc Hỗ Trợ Ngôn Ngữ	Tổ Chức Chính	Khu Vực Trọng Tâm
Thứ Năm, Ngày 29 Tháng Mười Một, 2018 6:00 chiều - 8:00 tối	Trạm Cứu Hỏa Los Angeles 7063 Laurel Canyon North Hollywood, CA 91605	Tiếng Tây Ban Nha	California Common Cause/ Empower LA	Thành Phố: Burbank Các Khu Chưa Được Sát Nhập Vào Quận LA: Universal City Nội Khu LA: Hollywood Hills, North Hollywood, Shadow Hills, Sherman Oaks, Studio City, Sun Valley, Toluca Lake, Toluca Terrance, Toluca Woods, Valley Village
Thứ Bảy, Ngày 1 Tháng Mười Hai, 2018 10:00 sáng - 12:00 trưa	Trung Tâm Giải Trí Westwood 1350 South Sepulveda Blvd Los Angeles, CA 90025	Không Có	California Common Cause/ Empower LA	Thành Phố: Malibu, Santa Monica Các Khu Chưa Được Sát Nhập Vào Quận LA: Santa Monica Mountains, West Los Angeles Nội Khu LA: Bel Air, Beverly Crest, Brentwood, Century City, Mandeville Canyon, Mar Vista, Pacific Palisades, Palisades Highlands, Palms, Rancho Park, Venice
Thứ Hai, Ngày 3 Tháng Mười Hai, 2018 6:00 chiều - 8:00 tối	Trung Tâm Người Lớn Thung Lũng Đông Sherman Oaks Tòa Nhà A 5056 Van Nuys Blvd Sherman Oaks, CA 91403	Tiếng Tây Ban Nha	California Common Cause	Nội Khu LA: Arleta, Encino, Lake Balboa, North Hills, North Hollywood, Panorama City, Sherman Oaks, Sun Valley, Valley Glen, Van Nuys
Thứ Ba, Ngày 4 Tháng Mười Hai, 2018 6:00 chiều - 8:00 tối	Trung Tâm Cộng Đồng Albert O. Little 1875 Clarkdale Ave Artesia, CA 90701	Tiếng Tây Ban Nha Tiếng Ấn Độ	Trung Tâm Mỹ Á Đoàn Kết Tự Cường (CAUSE)	Thành Phố: Bellflower, Cerritos, Downey, Hawaiian Gardens, Lakewood, Long Beach, Norwalk, Paramount Các Khu Chưa Được Sát Nhập Vào Quận LA: Cerritos, Long Beach, Lakewood
Thứ Tư, Ngày 5 Tháng Mười Hai, 2018 4:00 chiều - 6:00 chiều	Trường Trung Học Bách Khoa Long Beach 1600 Atlantic Ave Long Beach, CA 90813	Tiếng Khmer Tiếng Tây Ban Nha	SBCC, Thrive LA	Thành Phố: Lakewood, Long Beach, Signal Hill Nội Khu LA: Wilmington

KẾ HOẠCH ĐIỀU HÀNH BẦU CỬ QUẬN LOS ANGELES

Bảng Liệt Kê 2: Phòng Văn Khố/Chánh Lược Sự Quận Los Angeles Dự Án Phân Bỏ Trung Tâm Bầu Cử (VCPD)				
Vòng Đầu Tiên Của Các Cuộc Họp Cơ Sở Cộng Đồng				
Cuộc Họp Ngày Và Giờ	Địa Điểm Họp	Phiên Dịch Đồng Thời và/hoặc Hỗ Trợ Ngôn Ngữ	Tổ Chức Chính	Khu Vực Trọng Tâm
Thứ Năm, Ngày 6 Tháng Mười Hai, 2018 6:00 chiều - 8:00 tối	Thư Viện Công Cộng Redondo Beach 303 North Pacific Coast Highway Redondo Beach, CA 90277	Tiếng Tây Ban Nha Tiếng Nhật	California Common Cause	Thành Phố: El Segundo, Gardena, Hawthorne, Hermosa Beach, Inglewood, Lawndale, Manhattan Beach Palos Verdes Estates, Redondo Beach, Torrance Các Khu Chưa Được Sất Nhập Vào Quận LA: Del Aire, El Camino Village, Harbor Gateway, Lennox, Hawthorne, Wiseburn Nội Khu LA: Harbor Gateway
Thứ Bảy, Ngày 8 Tháng Mười Hai, 2018 10:00 sáng - 12:00 trưa	YMCA East Los Angeles Weingarten 2900 Whittier Blvd Los Angeles, CA 90023	Tiếng Tây Ban Nha	Quỹ Giáo Dục NALEO	Thành Phố: Alhambra, Commerce, Monterey Park, South Pasadena Các Khu Chưa Được Sất Nhập Vào Quận LA: City Terrace, East Los Angeles Nội Khu LA: Boyle Heights, El Sereno, Highland Park, Lincoln Heights, Mt. Washington, Wholesale District, University Hills
Thứ Hai, Ngày 10 Tháng Mười Hai, 2018 5:00 chiều - 7:00 tối	Trường Đại học Nam Baylo 2727 West 6th St Los Angeles, CA 90057	Tiếng Hàn Tiếng Tây Ban Nha	Liên Hiệp Mỹ Hàn <i>*Cuộc Họp Phụ Tại Khu Học Tập 4</i>	Nội Khu LA: Adams-Normandie, Angelino Heights, Chinatown, City Central, County Club Park, Downtown, East Hollywood, Echo Park, Elysian Park, Hancock Park, Harvard Heights, Historic Filipinotown, Hollywood, Hollywood Hills, Jefferson Park, Koreatown, Little Bangladesh, Little Tokyo, Los Feliz, Melrose, Pico- Union, Silverlake, Temple-Beaudry, Thai Town, University Park, Victoria Park, Westlake, Wilshire Center
Thứ Ba, Ngày 11 Tháng Mười Hai, 2018 6:00 chiều - 8:00 tối	Tòa Thị Chính Inglewood Phòng Cộng Đồng A 1 West Manchester Blvd Inglewood, CA 90302	Tiếng Tây Ban Nha	California Common Cause	Thành Phố: Culver City, El Segundo, Hawthorne, Inglewood Các Khu Chưa Được Sất Nhập Vào Quận LA: Ladera Heights, Lennox, Marina del Rey Nội Khu LA: Baldwin Hills, Del Rey, Hyde Park, Marina Peninsula, Palms, Playa Del Rey, Playa Vista, Venice, View Heights, Westchester, Windsor Hills

KẾ HOẠCH ĐIỀU HÀNH BẦU CỬ QUẬN LOS ANGELES

Bảng Liệt Kê 2: Phòng Văn Khố/Chánh Lục Sự Quận Los Angeles Dự Án Phân Bỏ Trung Tâm Bầu Cử (VCPD)				
Vòng Đầu Tiên Của Các Cuộc Họp Cơ Sở Cộng Đồng				
Cuộc Họp Ngày Và Giờ	Địa Điểm Họp	Phiên Dịch Đồng Thời và/hoặc Hỗ Trợ Ngôn Ngữ	Tổ Chức Chính	Khu Vực Trọng Tâm
Thứ Tư, Ngày 12 Tháng Mười Hai, 2018 5:30 chiều - 7:30 tối	Trung Tâm Đại Học Lancaster 45356 Division St Lancaster, CA 93535	Không Có	Liên Minh Vì Quyền Di Dân Nhân Đạo Los Angeles (CHIRLA)	Thành Phố: Lancaster, Palmdale Các Khu Chưa Được Sất Nhập Vào Quận LA: Acton, Agua Dulce, Anaverde, Bouquet Canyon, Del Sur, Desert View Highlands, Elizabeth Lake, Leona Valley, North Lancaster, Palmdale, Quartz Hill, White Fence Farms
Thứ Năm, Ngày 13 Tháng Mười Hai, 2018 7:00 tối - 9:00 tối	Trung Tâm Giới Trẻ H&H Jivalagian 2242 East Foothill Blvd Pasadena, CA 91107	Tiếng Armenia	Ủy Ban Quốc Gia Mỹ Của Armenia, Chi Nhánh Pasadena <i>*Cuộc Họp Phụ Tại Khu Học Tập 8</i>	Thành Phố: Alhambra, Arcadia, Pasadena, San Gabriel, San Marino, South Pasadena, San Marino, Sierra Madre, Temple City Các Khu Chưa Được Sất Nhập Vào Quận LA: Altadena, Angeles National Forest, Northeast San Gabriel, San Pascual Nội Khu LA: Highland Park
Thứ Sáu, Ngày 14 Tháng Mười Hai, 2018 6:00 chiều - 8:00 tối	Trung Tâm Giới Trẻ Glendale 211 West Chestnut St Glendale, CA 91204	Tiếng Tây Ban Nha Tiếng Armenia	Ủy Ban Quốc Gia Mỹ Của Armenia, Chi Nhánh Khu Vực Tây	Thành Phố: Glendale, La Cañada Flintridge, Nội Khu LA: Atwater Village, Eagle Rock, Echo Park, Elysian Park, Elysian Valley, Glassell Park, Highland Park, Los Feliz, Mt. Washington, Silverlake
Thứ Bảy Ngày 5 Tháng Giêng, 2019 12:00 trưa - 2:00 chiều	Thính Phòng Kế Thừa tại Legacy Commons for Active Seniors 930 East Avenue Q-9 Palmdale, CA 93550	Tiếng Tây Ban Nha	Hội Phụ Nữ Da Đen Vì Sức Khỏe	Thành Phố: Lancaster, Palmdale Các Khu Chưa Được Sất Nhập Vào Quận LA: Angeles National Forest, East Lancaster, Hi Vista, Lake Los Angeles, Littlerock/Juniper Hills, Littlerock, Llano, Pearblossom, Roosevelt, Southeast Antelope Valley, South Edwards, Sun Village

KẾ HOẠCH ĐIỀU HÀNH BẦU CỬ QUẬN LOS ANGELES

Bảng Liệt Kê 2: Phòng Văn Khố/Chánh Lược Sự Quận Los Angeles Dự Án Phân Bỏ Trung Tâm Bầu Cử (VCP)				
Vòng Đầu Tiên Của Các Cuộc Họp Cơ Sở Cộng Đồng				
Cuộc Họp Ngày Và Giờ	Địa Điểm Họp	Phiên Dịch Đồng Thời và/hoặc Hỗ Trợ Ngôn Ngữ	Tổ Chức Chính	Khu Vực Trọng Tâm
Thứ Bảy Ngày 5 Tháng Giêng, 2019 10:00 sáng - 12:00 trưa	SBCC, Thrive LA 540 North Marine Avenue Wilmington, CA 90744	Tiếng Tây Ban Nha	SBCC Thrive LA	Thành Phố: Avalon, Carson, Lomita, Palos Verdes, Rancho Palos Verdes, Rolling Hills, Rolling Hills Estates, Torrance Các Khu Chưa Được Sắt Nhập Vào Quận LA: Academy Estates, La Rambla, West Carson, Westfield Nội Khu LA: Harbor City, Harbor Gateway, Harbor Pines, San Pedro, Wilmington
Chủ Nhật, Ngày 6 Tháng Giêng, 2018 12:00 trưa - 2:00 chiều	Trung Tâm Cộng Đồng Newhall 22421 Market St Newhall, CA 91321	Không Có	Hội Phụ Nữ Da Đen Vì Sức Khỏe	Thành Phố: Santa Clarita Các Khu Chưa Được Sắt Nhập Vào Quận LA: Agua Dulce, Bouquet Canyon, Canyon Country, Castaic, Lake Hughes, Newhall, Placentia Canyon, Sand Canyon, San Francisquito Canyon, Saugus, Stevenson Ranch, Valencia, Val Verde, West Antelope Valley
Thứ Hai, Ngày 7 Tháng Giêng, 2019 7:00 tối - 9:00 tối	Hội Trường Thành Phố Malibu Phòng Đa Năng 23825 Stuart Ranch Rd Malibu, CA 90265	Không Có	Liên Đoàn Cử Tri Nữ-Los Angeles	Thành Phố: Agoura Hills, Calabasas, Malibu, Westlake Village Các Khu Chưa Được Sắt Nhập Vào Quận LA: Santa Monica Mountains
Thứ Tư, Ngày 9 Tháng Giêng, 2019 5:30 chiều - 7:30 tối	Sở Điện Nước Los Angeles Thính Phòng 4030 Crenshaw Blvd Los Angeles, CA 90008	Tiếng Tây Ban Nha	Hội Phụ Nữ Da Đen Vì Sức Khỏe	Thành Phố: Hawthorne, Huntington Park, Inglewood, Vernon Các Khu Chưa Được Sắt Nhập Vào Quận LA: Athens-Westmont, Florence-Firestone, View Park, Windsor Hills Nội Khu LA: Century Palms, City Central, Cove, Exposition Park, Figueroa Park Square, Gramercy Place, Green Meadows, Harbor Gateway, Harvard Park, Hyde Park, Leimert Park, Manchester Square, South Park, Vermont Knolls, Vermont Square, Vermont Vista, Watts, West Vernon

KẾ HOẠCH ĐIỀU HÀNH BẦU CỬ QUẬN LOS ANGELES

Bảng Liệt Kê 2: Phòng Văn Khố/Chánh Lược Sự Quận Los Angeles Dự Án Phân Bỏ Trung Tâm Bầu Cử (VCPP)				
Vòng Đầu Tiên Của Các Cuộc Họp Cơ Sở Cộng Đồng				
Cuộc Họp Ngày Và Giờ	Địa Điểm Họp	Phiên Dịch Đồng Thời và/hoặc Hỗ Trợ Ngôn Ngữ	Tổ Chức Chính	Khu Vực Trọng Tâm
Thứ Tư, Ngày 9 Tháng Giêng, 2019 6:00 chiều - 8:00 tối	Trung Tâm Cộng Đồng Alexander Hughes Phòng Padua 1700 Danbury Rd Claremont CA 91711	Tiếng Tây Ban Nha	Quý Giáo Dục NALEO	Thành Phố: Azusa, Claremont, Diamond Bar, Glendora, La Verne, Pomona, San Dimas, Walnut Các Khu Chưa Được Sất Nhập Vào Quận LA: Angeles National Forest, Claremont, Covina, East Covina, Glendora, La Verne, Padua Hills, Pomona
Thứ Tư, Ngày 9 Tháng Giêng, 2019 7:00 tối - 9:00 tối	Thư Viện Quận La Crescenta 2809 Foothill Blvd La Crescenta, CA 91214	Tiếng Armenia	Ủy Ban Quốc Gia Mỹ Của Armenia, Chi Nhánh Thung Lũng Crescenta	Thành Phố: Burbank, Glendale, La Cañada Flintridge Pasadena, Santa Clarita Các Khu Chưa Được Sất Nhập Vào Quận LA: Angeles National Forest, Altadena, Kagel, La Crescenta, Lopez Canyons Nội Khu LA: Lakeview Terrace, Sunland, Sun Valley, Tujunga
Thứ Tư, Ngày 9 Tháng Giêng, 2019 7:00 tối - 9:00 tối	Trung Tâm Cộng Đồng Rose Goldwater 21710 Vanowen St Canoga Park, CA 91303	Tiếng Tây Ban Nha	Liên Đoàn Cử Tri Nữ-Los Angeles	Thành Phố: Calabasas, Hidden Hills Các Khu Chưa Được Sất Nhập Vào Quận LA: Lake Manor, Santa Monica Mountains, West Chatsworth, West Hills Nội Khu LA: Canoga Park, Chatsworth, Winnetka, Woodland Hills
Thứ Năm, Ngày 10 Tháng Giêng, 2019 6:00 chiều - 8:00 tối	Trung Tâm Cộng Đồng Jackie Robinson 1020 North Fair Oaks Avenue Pasadena, CA 91103	Không Có	California Common Cause	Thành Phố: Alhambra, Arcadia, Pasadena, San Gabriel, San Marino, South Pasadena, San Marino, Sierra Madre, Temple City Các Khu Chưa Được Sất Nhập Vào Quận LA: Altadena, Angeles National Forest, Northeast San Gabriel, San Pascual Nội Khu LA: Highland Park

KẾ HOẠCH ĐIỀU HÀNH BẦU CỬ QUẬN LOS ANGELES

Bảng Liệt Kê 2: Phòng Văn Khố/Chánh Lược Sự Quận Los Angeles Dự Án Phân Bỏ Trung Tâm Bầu Cử (VCPD)				
Vòng Đầu Tiên Của Các Cuộc Họp Cơ Sở Cộng Đồng				
Cuộc Họp Ngày Và Giờ	Địa Điểm Họp	Phiên Dịch Đồng Thời và/hoặc Hỗ Trợ Ngôn Ngữ	Tổ Chức Chính	Khu Vực Trọng Tâm
Thứ Năm, Ngày 10 Tháng Giêng, 2019 6:00 chiều - 8:00 tối	Thư Viện Công Cộng Arcadia 20 West Duarte Rd Arcadia, CA 91006	Tiếng Tây Ban Nha Tiếng Trung	Trung Tâm Mỹ Á Đoàn Kết Tự Cường (CAUSE)	Thành Phố: Arcadia, Baldwin Park, Bradbury, Duarte, City of Industry, El Monte, Irwindale, Monrovia, Rosemead, South El Monte, Temple City, West Covina Các Khu Chưa Được Sất Nhập Vào Quận LA: Avocado Heights, Bassett, Bradbury, Duarte, Hacienda Heights, Monrovia, North Whittier, Pellissier Village, Whittier Narrows
Thứ Sáu, Ngày 11 Tháng Giêng, 2019 1:30 chiều - 3:30 chiều	United Cerebral Palsy of Los Angeles 6110 Washington Blvd Culver City, CA 90232	Không Có	United Cerebral Palsy of Los Angeles, Quận Ventura và Santa Barbara và Disability Rights California <i>*Cuộc Họp Phụ Tại Khu Học Tập 21 dành cho cử tri bị khuyết tật</i>	Thành Phố: Beverly Hills, Culver City, West Hollywood Các Khu Chưa Được Sất Nhập Vào Quận LA: Franklin Canyon, Miracle Mile Nội Khu LA: Alsace, Baldwin Hills, Beverly Crest, Beverlywood, Brookside, Cadillac-Coming, Carthay, Century City, Cheviot Hills, Cloverdale, Cochran, Country Club Park, Crenshaw District, Crestview, Exposition, Faircrest Heights, Hollywood, Hollywood Hills, Lafayette Square, Longwood, Miracle Mile, Melrose, Park La Brea, South Carthay, Sycamore Square, Regent Square, Reynier Village, St. Elmo Village, Victoria Park, Wellington Square

KẾ HOẠCH ĐIỀU HÀNH BẦU CỬ QUẬN LOS ANGELES

Bảng Liệt Kê 2: Phòng Văn Khố/Chánh Lược Sự Quận Los Angeles Dự Án Phân Bỏ Trung Tâm Bầu Cử (VCPD)				
Vòng Đầu Tiên Của Các Cuộc Họp Cơ Sở Cộng Đồng				
Cuộc Họp Ngày Và Giờ	Địa Điểm Họp	Phiên Dịch Đồng Thời và/hoặc Hỗ Trợ Ngôn Ngữ	Tổ Chức Chính	Khu Vực Trọng Tâm
Thứ Bảy, Ngày 12 Tháng Giêng, 2019 10:00 sáng - 12:00 trưa	Hội Trường Dorothy Chandler Pavilion của Trung Tâm Âm Nhạc Đại Sảnh Đường Stern (Tầng 2) 135 North Grand Ave Los Angeles, CA 90012	Tiếng Tây Ban Nha Tiếng Thái Tiếng Tagalog	Arts for LA	Nội Khu LA: Adams-Normandie, Angelino Heights, Chinatown, City Central, County Club Park, Downtown, East Hollywood, Echo Park, Elysian Park, Hancock Park, Harvard Heights, Historic Filipinotown, Hollywood, Hollywood Hills, Jefferson Park, Koreatown, Little Bangladesh, Little Tokyo, Los Feliz, Melrose, Pico- Union, Silverlake, Temple-Beaudry, Thai Town, University Park, Victoria Park, Westlake, Wholesale District, Wilshire Center
Thứ Bảy, Ngày 12 Tháng Giêng, 2019 10:00 sáng - 12:00 trưa	Liberty Community Plaza 14181 Telegraph Rd Whittier, CA 90604	Tiếng Tây Ban Nha	Liên Đoàn Cử Tri Nữ-Whittier	Thành Phố: Cerritos, La Habra Heights, La Mirada, Norwalk, Santa Fe Springs, Pico Rivera, Whittier Các Khu Chưa Được Sát Nhập Vào Quận LA: East La Mirada, East Whittier, Hacienda Heights, Los Nietos, Rowland Heights, South Whittier, West Whittier
Thứ Bảy, Ngày 12 Tháng Giêng, 2019 10:00 sáng - 12:00 trưa	Quý Cơ Hội Mỹ Mexico 401 North Garfield Ave Montebello, CA 90640	Tiếng Tây Ban Nha Tiếng Trung Tiếng Việt	Quý Giáo Dục NALEO	Thành Phố: Alhambra, Commerce, El Monte, Montebello, Monterey Park, Pico Rivera, Rosemead, San Gabriel, South El Monte, Temple City, Whittier Các Khu Chưa Được Sát Nhập Vào Quận LA: East Los Angeles, El Monte, Northeast San Gabriel, Sunrise Village, Whittier Narrows

KẾ HOẠCH ĐIỀU HÀNH BẦU CỬ QUẬN LOS ANGELES

Bảng Liệt Kê 2: Phòng Văn Khố/Chánh Lược Sự Quận Los Angeles Dự Án Phân Bỏ Trung Tâm Bầu Cử (VCP)				
Vòng Đầu Tiên Của Các Cuộc Họp Cơ Sở Cộng Đồng				
Cuộc Họp Ngày Và Giờ	Địa Điểm Họp	Phiên Dịch Đồng Thời và/hoặc Hỗ Trợ Ngôn Ngữ	Tổ Chức Chính	Khu Vực Trọng Tâm
Thứ Bảy, Ngày 12 Tháng Giêng, 2019 1:30 chiều - 3:30 chiều	Thư Viện Công Cộng Đồng Beverly Thính Phòng 444 North Rexford Dr Beverly Hills, CA 90210	Tiếng Nga	Hội đồng Mỹ Iran Quốc Gia	Thành Phố: Beverly Hills, Culver City, West Hollywood Các Khu Chưa Được Sắt Nhập Vào Quận LA: Franklin Canyon, Miracle Mile Nội Khu LA: Alsace, Baldwin Hills, Beverly Crest, Beverlywood, Brookside, Cadillac-Coming, Carthay, Century City, Cheviot Hills, Cloverdale, Cochran, Country Club Park, Crenshaw District, Crestview, Exposition, Faircrest Heights, Hollywood, Hollywood Hills, Lafayette Square, Longwood, Miracle Mile, Melrose, Park La Brea, South Carthay, Sycamore Square, Regent Square, Reynier Village, St. Elmo Village, Victoria Park, Wellington Square
Thứ Hai, Ngày 14 Tháng Giêng, 2019 6:00 chiều - 8:00 tối	Tập Đoàn Nhà ở NewStart 3355 East Gage Ave Huntington Park, CA 90255	Tiếng Tây Ban Nha	Liên Minh Vì Quyền Di Dân Nhân Đạo Los Angeles (CHIRLA)	Thành Phố: Bell, Bell Gardens, Compton, Cudahy, Downey, Huntington Park, Lynwood, Maywood, Paramount, South Gate, Vernon Các Khu Chưa Được Sắt Nhập Vào Quận LA: Bandini Islands, East Rancho Dominguez, Florence- Firestone, Lynwood, Walnut Park, Willowbrook Nội Khu LA: Watts
Thứ Bảy, Ngày 19 Tháng Giêng, 2019 2:00 chiều - 4:00 chiều	Trung Tâm Giải Trí Reseda 18411 Victory Blvd Reseda, CA 91335	Tiếng Farsi Tiếng Tây Ban Nha	Hội đồng Mỹ Iran Quốc Gia	Nội Khu LA: Encino, Lake Balboa, Northridge, Reseda, Reseda Ranch, Tarzana, Van Nuys, Winnetka, Woodland Hills
<p>Phiên Dịch Đồng Thời - Người phiên dịch bằng miệng nội dung cuộc họp theo thời gian thực. Tại nghe được cung cấp để sử dụng cá nhân.</p> <p>Hỗ Trợ Ngôn Ngữ- Nhân sự ban tổ chức có mặt để cung cấp dịch vụ hỗ trợ ngôn ngữ kèm theo tài liệu cuộc họp đã được biên dịch ra.</p>				

KẾ HOẠCH ĐIỀU HÀNH BẦU CỬ QUẬN LOS ANGELES

Bảng Liệt Kê 3: Phòng Văn Khố/Chánh Lục Sự Quận Los Angeles Dự Án Phân Bỏ Trung Tâm Bầu Cử (VCPP) Vòng Hai Của Các Cuộc Họp Cơ Sở Cộng Đồng				
Cuộc Họp Ngày Và Giờ	Địa Điểm Họp	Phiên Dịch Đồng Thời và/hoặc Hỗ Trợ Ngôn Ngữ	Tổ Chức Chính	Khu Vực Trọng Tâm
Thứ Năm, Ngày 2 Tháng Năm, 2019 6:30 chiều - 8:30 tối	Hội Thánh Người Chăn Chiên 19700 Rinaldi St Porter Ranch, CA 91326	Tiếng Tây Ban Nha	Liên Đoàn Cử Tri Nữ, Los Angeles	Thành Phố: Calabasas, Hidden Hills Các Khu Chưa Được Sắt Nhập Vào Quận LA: Lake Manor, Santa Monica Mountains, West Chatsworth, West Hills Nội Khu LA: Canoga Park, Chatsworth, Winnetka, Woodland Hills
Thứ Sáu, Ngày 3 Tháng Năm, 2019 10:00 sáng - 12:00 trưa	Công Viên McBride 1550 Martin Luther King Ave Long Beach, CA 90813	Ngôn Ngữ Ký Hiệu Mỹ (ASL) Tiếng Khmer Tiếng Tây Ban Nha	Trung Tâm Nguồn Lực Khuyết Tật	Thành Phố: Lakewood, Long Beach, Signal Hill Nội Khu LA: Wilmington
Thứ Bảy, Ngày 4 Tháng Năm, 2019 12:00 trưa - 2:00 chiều	Trung Tâm Người Cao Niên Long Beach 1150 East 4th St Long Beach, CA 90802	Tiếng Khmer Tiếng Tây Ban Nha	Long Beach Gray Panthers	Thành Phố: Lakewood, Long Beach, Signal Hill Nội Khu LA: Wilmington
Thứ Ba, Ngày 7 Tháng Năm, 2019 6:00 chiều - 8:00 tối	Công Viên Virginia Avenue Tòa Nhà Thelma Terry 2200 Virginia Ave Santa Monica, CA 90404	Không Có	Liên Đoàn Cử Tri Nữ, Los Angeles	Thành Phố: Malibu, Santa Monica Các Khu Chưa Được Sắt Nhập Vào Quận LA: Santa Monica Mountains, West Los Angeles Nội Khu LA: Bel Air, Beverly Crest, Brentwood, Century City, Mandeville Canyon, Mar Vista, Pacific Palisades, Palisades Highlands, Palms, Rancho Park, Venice
Thứ Năm, Ngày 9 Tháng Năm, 2019 7:00 tối - 9:00 tối	Trung Tâm Cộng Đồng Và Người Cao Niên Công Viên Glassell 3750 Verdugo Rd Los Angeles, CA 90065	Tiếng Armenia Tiếng Tây Ban Nha	Hiệp Hội Cải Thiện Cuộc Sống Công Viên Glassell Park	Thành Phố: Glendale, La Cañada Flintridge, Nội Khu LA: Atwater Village, Eagle Rock, Echo Park, Elysian Park, Elysian Valley, Glassell Park, Highland Park, Los Feliz, Mt. Washington, Silverlake

KẾ HOẠCH ĐIỀU HÀNH BẦU CỬ QUẬN LOS ANGELES

Bảng Liệt Kê 3: Phòng Văn Khố/Chánh Lục Sự Quận Los Angeles Dự Án Phân Bỏ Trung Tâm Bầu Cử (VCPD) Vòng Hai Của Các Cuộc Họp Cơ Sở Cộng Đồng				
Cuộc Họp Ngày Và Giờ	Địa Điểm Họp	Phiên Dịch Đồng Thời và/hoặc Hỗ Trợ Ngôn Ngữ	Tổ Chức Chính	Khu Vực Trọng Tâm
Thứ Sáu, Ngày 10 Tháng Năm, 2019 6:00 chiều - 8:00 tối	Liên Hiệp Cộng Đồng 8101 South Vermont Ave Los Angeles, CA 90037	Tiếng Tây Ban Nha	Hội Phụ Nữ Da Đen Vì Sức Khỏe	Thành Phố: Hawthorne, Huntington Park, Inglewood, Vernon Các Khu Chưa Được Sát Nhập Vào Quận LA: Athens-Westmont, Florence-Firestone, View Park, Windsor Hills Nội Khu LA: Century Palms, City Central, Cove, Exposition Park, Figueroa Park Square, Gramercy Place, Green Meadows, Harbor Gateway, Harvard Park, Hyde Park, Leimert Park, Manchester Square, South Park, Vermont Knolls, Vermont Square, Vermont Vista, Watts, West Vernon
Thứ Năm, Ngày 16 Tháng Năm, 2019 6:30 chiều - 8:30 tối	Trung Tâm Carson Civic 801 East Carson St Carson, CA 90745	Tiếng Tây Ban Nha	Hội Phụ Nữ Da Đen Vì Sức Khỏe	Thành Phố: Carson, Compton, Gardena, Long Beach, Paramount, Các Khu Chưa Được Sát Nhập Vào Quận LA: Athens Village, East Gardena, East Rancho Dominguez, Rancho Dominguez, Rosewood, West Carson, West Rancho Dominguez, Willowbrook Nội Khu LA: Century Palms, Cove, Harbor Gateway
Thứ Năm, Ngày 16 Tháng Năm, 2019 7:00 tối - 9:00 tối	Hội Trường Toyota, Trung Tâm Văn Hóa Nghệ Thuật Torrance 3330 Civic Center Dr Torrance, CA 90503	Tiếng Nhật	Liên Đoàn Cử Tri Nữ, Khu Vực Torrance	Thành Phố: El Segundo, Gardena, Hawthorne, Hermosa Beach, Inglewood, Lawndale, Manhattan Beach, Palos Verdes Estates, Redondo Beach, Torrance Các Khu Chưa Được Sát Nhập Vào Quận LA: Del Aire, El Camino Village, Harbor Gateway, Lennox, Hawthorne, Wiseburn Nội Khu LA: Harbor Gateway

KẾ HOẠCH ĐIỀU HÀNH BẦU CỬ QUẬN LOS ANGELES

Bảng Liệt Kê 3: Phòng Văn Khố/Chánh Lược Sự Quận Los Angeles Dự Án Phân Bỏ Trung Tâm Bầu Cử (VCPP)				
Vòng Hai Của Các Cuộc Họp Cơ Sở Cộng Đồng				
Cuộc Họp Ngày Và Giờ	Địa Điểm Họp	Phiên Dịch Đồng Thời và/hoặc Hỗ Trợ Ngôn Ngữ	Tổ Chức Chính	Khu Vực Trọng Tâm
Thứ Sáu, Ngày 17 Tháng Năm, 2019 1:30 chiều - 3:30 chiều	UCPLA, Culver City 6110 Washington Blvd Culver City, CA 90232	Ngôn Ngữ Ký Hiệu Mỹ (ASL) Tiếng Tây Ban Nha	United Cerebral Palsy of Los Angeles (UCPLA) và Disability Rights California	<i>Cuộc Họp Quyền Lợi Đặc Biệt dành cho cử tri bị khuyết tật trên khắp Quận Los Angeles</i>
Thứ Bảy, Ngày 18 Tháng Năm, 2019 9:00 sáng - 11:00 sáng	Phòng B, Trung Tâm Hoạt Động C. Robert Lee 21815 Pioneer Blvd Hawaiian Gardens, CA 90716	Tiếng Ấn Độ Tiếng Tây Ban Nha	Dịch Vụ Nguồn Lực Sống Độc Lập Southern California	Thành Phố: Bellflower, Cerritos, Downey, Hawaiian Gardens, Lakewood, Long Beach, Norwalk, Paramount Các Khu Chưa Được Sất Nhập Vào Quận LA: Cerritos, Long Beach, Lakewood
Thứ Bảy, Ngày 18 Tháng Năm, 2019 10:00 sáng - 12:00 trưa	Trung Tâm Quỹ Văn Hóa Armenia 11719 Moorpark St Studio City, CA 91604	Tiếng Thái Tiếng Tây Ban Nha	Ủy Ban Quốc Gia Mỹ Của Armenia, Chi Nhánh Thung Lũng Crescenta	Thành Phố: Burbank Các Khu Chưa Được Sất Nhập Vào Quận LA: Universal City Nội Khu LA: Hollywood Hills, North Hollywood, Shadow Hills, Sherman Oaks, Studio City, Sun Valley, Toluca Lake, Toluca Terrance, Toluca Woods, Valley Village

KẾ HOẠCH ĐIỀU HÀNH BẦU CỬ QUẬN LOS ANGELES

Bảng Liệt Kê 3: Phòng Văn Khố/Chánh Lược Sự Quận Los Angeles Dự Án Phân Bỏ Trung Tâm Bầu Cử (VCPP)				
Vòng Hai Của Các Cuộc Họp Cơ Sở Cộng Đồng				
Cuộc Họp Ngày Và Giờ	Địa Điểm Họp	Phiên Dịch Đồng Thời và/hoặc Hỗ Trợ Ngôn Ngữ	Tổ Chức Chính	Khu Vực Trọng Tâm
Thứ Ba, Ngày 21 Tháng Năm, 2019 6:00 chiều - 8:00 tối	Chi Nhánh Khu Trung Tâm Los Angeles, Trường Đại Học Cal State LA, Tầng 6 - Phòng 624 801 South Grand Ave Los Angeles, CA 90017	Tiếng Tagalog Tiếng Tây Ban Nha Tiếng Thái	Viện Công Vụ at Brown tại Trường Đại Học Cal State LA	Nội Khu LA: Adams-Normandie, Angelino Heights, Chinatown, City Central, County Club Park, Downtown, East Hollywood, Echo Park, Elysian Park, Hancock Park, Harvard Heights, Historic Filipinotown, Hollywood, Hollywood Hills, Jefferson Park, Koreatown, Little Bangladesh, Little Tokyo, Los Feliz, Melrose, Pico- Union, Silverlake, Temple-Beaudry, Thai Town, University Park, Victoria Park, Westlake, Wholesale District, Wilshire Center
Thứ Tư, Ngày 22 Tháng Năm, 2019 6:00 chiều - 8:00 tối	Trường Đại Học La Verne Phòng Ăn Executive 1950 Third St La Verne, CA 91750	Ngôn Ngữ Ký Hiệu Mỹ (ASL) Tiếng Tây Ban Nha	Quỹ Giáo Dục NALEO	Thành Phố: Azusa, Claremont, Diamond Bar, Glendora, La Verne, Pomona, San Dimas, Walnut Các Khu Chưa Được Sất Nhập Vào Quận LA: Angeles National Forest, Claremont, Covina, East Covina, Glendora, La Verne, Padua Hills, Pomona
Thứ Ba, Ngày 28 Tháng Năm, 2019 5:30 chiều - 7:30 tối	Thư Viện Công Cộng Covina 234 North Second Ave Covina, CA 91723	Tiếng Tây Ban Nha	Hiệp Hội Phát Huy Công Lý Người Mỹ Gốc Á Châu (AAAJ)	Thành Phố: Azusa, Covina, City of Industry, Diamond Bar, Glendora, La Puente, San Dimas, Walnut, West Covina, Các Khu Chưa Được Sất Nhập Vào Quận LA: Avocado Heights, Azusa, Charter Oak, Hacienda Heights, North Whittier, Rowland Heights, San Jose Hills, Valinda, Walnut, West Puente Valley Nội Khu LA: Highland Park

KẾ HOẠCH ĐIỀU HÀNH BẦU CỬ QUẬN LOS ANGELES

Bảng Liệt Kê 3: Phòng Văn Khố/Chánh Lược Sự Quận Los Angeles Dự Án Phân Bỏ Trung Tâm Bầu Cử (VCPD) Vòng Hai Của Các Cuộc Họp Cơ Sở Cộng Đồng				
Cuộc Họp Ngày Và Giờ	Địa Điểm Họp	Phiên Dịch Đồng Thời và/hoặc Hỗ Trợ Ngôn Ngữ	Tổ Chức Chính	Khu Vực Trọng Tâm
Thứ Ba, Ngày 28 Tháng Năm, 2019 6:00 chiều - 8:00 tối	Khu Phức Hợp Nghệ Thuật Và Thể Thao Norwalk 13000 Clarkdale Ave Norwalk, CA 90650	Tiếng Tây Ban Nha	Dịch Vụ Nguồn Lực Sống Độc Lập Nam California	Thành Phố: Cerritos, La Habra Heights, La Mirada, Norwalk, Santa Fe Springs, Pico Rivera, Whittier Các Khu Chưa Được Sất Nhập Vào Quận LA: East La Mirada, East Whittier, Hacienda Heights, Los Nietos, Rowland Heights, South Whittier, West Whittier
Thứ Tư, Ngày 29 Tháng Năm, 2019 6:00 chiều - 8:00 tối	Trung Tâm Giải Trí Người Lớn San Gabriel, Phòng Grapevine 324 South Mission Dr San Gabriel, CA 91776	Tiếng Trung	California Common Cause	Thành Phố: Alhambra, Arcadia, Pasadena, San Gabriel, San Marino, South Pasadena, San Marino, Sierra Madre, Temple City Các Khu Chưa Được Sất Nhập Vào Quận LA: Altadena, Angeles National Forest, Northeast San Gabriel, San Pascual
Thứ Tư, Ngày 29 Tháng Năm, 2019 7:00 tối - 9:00 tối	Thư Viện Trung Tâm Burbank 110 North Glenoaks Blvd Burbank, CA 91502	Tiếng Armenia Tiếng Tây Ban Nha	Ủy Ban Quốc Gia Mỹ Của Armenia, Chi Nhánh Phía Tây	Thành Phố: Burbank, Glendale, La Cañada Flintridge, Pasadena, Santa Clarita Các Khu Chưa Được Sất Nhập Vào Quận LA: Angeles National Forest, Altadena, Kagel, La Cresenta, Lopez Canyons Nội Khu LA: Lakeview Terrace, Sunland, Sun Valley, Tujunga

KẾ HOẠCH ĐIỀU HÀNH BẦU CỬ QUẬN LOS ANGELES

Bảng Liệt Kê 3: Phòng Văn Khố/Chánh Lược Sự Quận Los Angeles Dự Án Phân Bỏ Trung Tâm Bầu Cử (VCPD) Vòng Hai Của Các Cuộc Họp Cơ Sở Cộng Đồng				
Cuộc Họp Ngày Và Giờ	Địa Điểm Họp	Phiên Dịch Đồng Thời và/hoặc Hỗ Trợ Ngôn Ngữ	Tổ Chức Chính	Khu Vực Trọng Tâm
Thứ Ba, Ngày 4 Tháng Sáu, 2019 6:00 chiều - 8:00 tối	Trung Tâm Hội Nghị Pasadena Phòng Khiêu Vũ F-G 300 East Green St Pasadena, CA 91101	Tiếng Tây Ban Nha Tiếng Trung	Ủy Ban Quốc Gia Mỹ Của Armenia, Chi Nhánh Pasadena	Thành Phố: Alhambra, Arcadia, Pasadena, San Gabriel, San Marino, South Pasadena, Sierra Madre, Temple City Các Khu Chưa Được Sất Nhập Vào Quận LA: Altadena, Angeles National Forest, Northeast San Gabriel, San Pascual Nội Khu LA: Highland Park
Thứ Tư, Ngày 5 Tháng Sáu, 2019 6:00 chiều - 8:00 tối	Phòng Hội Đồng Thành Phố West Hollywood 625 North San Vicente Blvd West Hollywood, 90069	Tiếng Nga Tiếng Farsi	California Common Cause	Thành Phố: Beverly Hills, Culver City, West Hollywood Các Khu Chưa Được Sất Nhập Vào Quận LA: Franklin Canyon, Miracle Mile Nội Khu LA: Alsace, Baldwin Hills, Beverly Crest, Beverlywood, Brookside, Cadillac-Coming, Carthay, Century City, Cheviot Hills, Cloverdale, Cochran, Country Club Park, Crenshaw District, Crestview, Exposition, Faircrest Heights, Hollywood, Hollywood Hills, Lafayette Square, Longwood, Miracle Mile, Melrose, Park La Brea, South Carthay, Sycamore Square, Regent Square, Reynier Village, St. Elmo Village, Victoria Park, Wellington Square

KẾ HOẠCH ĐIỀU HÀNH BẦU CỬ QUẬN LOS ANGELES

Bảng Liệt Kê 3: Phòng Văn Khố/Chánh Lược Sự Quận Los Angeles Dự Án Phân Bỏ Trung Tâm Bầu Cử (VCPD)				
Vòng Hai Của Các Cuộc Họp Cơ Sở Cộng Đồng				
Cuộc Họp Ngày Và Giờ	Địa Điểm Họp	Phiên Dịch Đồng Thời và/hoặc Hỗ Trợ Ngôn Ngữ	Tổ Chức Chính	Khu Vực Trọng Tâm
Thứ Năm, Ngày 6 Tháng Sáu, 2019 6:00 chiều - 8:00 tối	Trung Tâm Dịch Vụ Centro Maravilla 4716 East Cesar Chavez Ave Los Angeles, CA 90022	Tiếng Trung Tiếng Việt Tiếng Tây Ban Nha	Quý Giáo Dục NALEO	Thành Phố: Alhambra, Commerce, El Monte, Montebello, Monterey Park, Pico Rivera, Rosemead, San Gabriel, South El Monte, Temple City, Whittier Các Khu Chưa Được Sất Nhập Vào Quận LA: East Los Angeles, El Monte, Northeast San Gabriel, Sunrise Village, Whittier Narrows
Thứ Năm, Ngày 6 Tháng Sáu, 2019 6:00 chiều - 8:00 tối	Hội Thánh Báp-Tít Đệ Nhị 925 South Shamrock Ave Monrovia, CA 91016	Tiếng Tây Ban Nha Tiếng Trung	Chương Trình Hợp Tác Khu Vực Monrovia (MAP)	Thành Phố: Arcadia, Baldwin Park, Bradbury, Duarte, City of Industry, El Monte, Irwindale, Monrovia, Rosemead, South El Monte, Temple City, West Covina Các Khu Chưa Được Sất Nhập Vào Quận LA: Avocado Heights, Bassett, Bradbury, Duarte, Hacienda Heights, Monrovia, North Whittier, Pellissier Village, Whittier Narrows
Thứ Sáu, Ngày 7 Tháng Sáu, 2019 6:00 chiều - 8:00 tối	Trung Tâm Văn Hóa Chimbole, Phòng Khiêu Vũ Manzanita 38350 Sierra Highway Palmdale, CA 93550	Tiếng Tây Ban Nha	Hội Phụ Nữ Da Đen Vì Sức Khỏe	Thành Phố: Lancaster, Palmdale Các Khu Chưa Được Sất Nhập Vào Quận LA: Acton, Agua Dulce, Anaverde, Bouquet Canyon, Del Sur, Desert View Highlands, Elizabeth Lake, Leona Valley, North Lancaster, Palmdale, Quartz Hill, White Fence Farms

KẾ HOẠCH ĐIỀU HÀNH BẦU CỬ QUẬN LOS ANGELES

Bảng Liệt Kê 3: Phòng Văn Khố/Chánh Lược Sự Quận Los Angeles Dự Án Phân Bỏ Trung Tâm Bầu Cử (VCPP) Vòng Hai Của Các Cuộc Họp Cơ Sở Cộng Đồng				
Cuộc Họp Ngày Và Giờ	Địa Điểm Họp	Phiên Dịch Đồng Thời và/hoặc Hỗ Trợ Ngôn Ngữ	Tổ Chức Chính	Khu Vực Trọng Tâm
Thứ Bảy, Ngày 8 Tháng Sáu, 2019 10:00 sáng - 12:00 trưa	Hội Thánh AME Đệ Nhất Tầng Plaza 2270 South Harvard Blvd Los Angeles, CA 90018	Tiếng Hàn Tiếng Tây Ban Nha Tiếng Thái	Hội Thánh Tân Giáo Giám Lý Châu Phi Đệ Nhất (FAME) & Alpha Kappa Alpha (AKA)	Nội Khu LA: Adams-Normandie, Angelino Heights, Chinatown, City Central, County Club Park, Downtown, East Hollywood, Echo Park, Elysian Park, Hancock Park, Harvard Heights, Historic Filipinotown, Hollywood, Hollywood Hills, Jefferson Park, Koreatown, Little Bangladesh, Little Tokyo, Los Feliz, Melrose, Pico-Union, Silverlake, Temple-Beaudry, Thai Town, University Park, Victoria Park, Westlake, Wholesale District, Wilshire Center
Thứ Ba, Ngày 11 Tháng Sáu, 2019 6:00 chiều - 8:00 tối	Agoura Hills/Trung Tâm Cộng Đồng Calabasas 27040 Malibu Hills Rd Calabasas, CA 91301	Không Có	Liên Đoàn Cử Tri Nữ, Los Angeles	Thành Phố: Agoura Hills, Calabasas, Malibu, Westlake Village Các Khu Chưa Được Sất Nhập Vào Quận LA: Santa Monica Mountains
Thứ Tư, Ngày 12 Tháng Sáu, 2019 9:00 sáng - 11:00 sáng	Trung Tâm Giải Trí Thành Phố Harbor, Phòng Cộng Đồng 24901 Frampton Ave Harbor City, CA 90710	Tiếng Tây Ban Nha	Trung Tâm Tham Vấn South Bay (SBCC), Thrive LA	Thành Phố: Avalon, Carson, Lomita, Palos Verdes, Rancho Palos Verdes, Rolling Hills, Rolling Hills Estates, Torrance Các Khu Chưa Được Sất Nhập Vào Quận LA: Academy Estates, La Rambla, West Carson, Westfield Nội Khu LA: Harbor City, Harbor Gateway, Harbor Pines, San Pedro, Wilmington
Thứ Năm, Ngày 13 Tháng Sáu, 2019 5:30 chiều - 7:30 tối	South Gate Girls Club House 4940 Southern Ave South Gate, CA 90280	Tiếng Tây Ban Nha	Southeast Los Angeles (SELA) Collaborative	Thành Phố: Bell, Bell Gardens, Compton, Cudahy, Downey, Huntington Park, Lynwood, Maywood, Paramount, South Gate, Vernon Các Khu Chưa Được Sất Nhập Vào Quận LA: Bandini Islands, East Rancho Dominguez, Florence-Firestone, Lynwood, Walnut Park, Willowbrook Nội Khu LA: Watts

KẾ HOẠCH ĐIỀU HÀNH BẦU CỬ QUẬN LOS ANGELES

Bảng Liệt Kê 3: Phòng Văn Khố/Chánh Lược Sự Quận Los Angeles Dự Án Phân Bỏ Trung Tâm Bầu Cử (VCP)				
Vòng Hai Của Các Cuộc Họp Cơ Sở Cộng Đồng				
Cuộc Họp Ngày Và Giờ	Địa Điểm Họp	Phiên Dịch Đồng Thời và/hoặc Hỗ Trợ Ngôn Ngữ	Tổ Chức Chính	Khu Vực Trọng Tâm
Thứ Bảy, Ngày 15 Tháng Sáu, 2019 11:30 sáng - 1:30 chiều	Thư Viện Công Cộng Phố Cổ Newhall 24500 Main St Santa Clarita, CA 91321	Không Có	Hội Phụ Nữ Da Đen Vì Sức Khỏe	Thành Phố: Santa Clarita Các Khu Chưa Được Sát Nhập Vào Quận LA: Agua Dulce, Bouquet Canyon, Canyon Country, Castaic, Lake Hughes, Newhall, Placerita Canyon, Sand Canyon, San Francisquito Canyon, Saugus, Stevenson Ranch, Valencia, Val Verde, West Antelope Valley
Thứ Ba, Ngày 18 Tháng Sáu, 2019 5:30 chiều - 7:30 tối	Thư Viện Chi Nhánh Encino-Tarzana 18231 West Ventura Blvd Tarzana, CA 91356	Tiếng Farsi Tiếng Tây Ban Nha	FarsiVoter	Nội Khu LA: Encino, Lake Balboa, Northridge, Reseda, Reseda Ranch, Tarzana, Van Nuys, Winnetka, Woodland Hills
Thứ Ba, Ngày 18 Tháng Sáu, 2019 6:00 chiều - 8:00 tối	Phòng Polaris, Trung Tâm Tưởng Niệm Hawthorne 3901 West El Segundo Blvd Hawthorne, CA 90250	Tiếng Tây Ban Nha	Trung Tâm Tham Vấn South Bay (SBCC), Thrive LA	Thành Phố: Culver City, El Segundo, Hawthorne, Inglewood Các Khu Chưa Được Sát Nhập Vào Quận LA: Ladera Heights, Lennox, Marina del Rey Nội Khu LA: Baldwin Hills, Del Rey, Hyde Park, Marina Peninsula, Palms, Playa Del Rey, Playa Vista, Venice, View Heights, Westchester, Windsor Hills
Thứ Tư, Ngày 19 Tháng Sáu, 2019 6:00 chiều - 8:00 tối	Nhà Thờ Tân Giáo Thống Nhất Đồi North, Phòng Fireside 15435 Rayen St North Hills, CA 91343	Tiếng Tây Ban Nha	Trung Tâm Tham Vấn South Bay (SBCC), Thrive LA	Nội Khu LA: Arleta, Encino, Lake Balboa, North Hills, North Hollywood, Panorama City, Sherman Oaks, Sun Valley, Valley Glen, Van Nuys
Thứ Bảy, Ngày 22 Tháng Sáu, 2019 3:00 chiều - 5:00 chiều	Trung Tâm Giải Trí Northridge Phòng Tập Thể Thao 18300 Lemarsh St Northridge, CA 91234	Không Có	Hội Phụ Nữ Da Đen Vì Sức Khỏe	Thành Phố: Santa Clarita Các Khu Chưa Được Sát Nhập Vào Quận LA: Oat Mountain, Stevenson Ranch, Twin Lakes Nội Khu LA: Chatsworth, Granada Hills, North Hills, Northridge, Porter Ranch

KẾ HOẠCH ĐIỀU HÀNH BẦU CỬ QUẬN LOS ANGELES

Bảng Liệt Kê 3: Phòng Văn Khố/Chánh Lược Sự Quận Los Angeles Dự Án Phân Bỏ Trung Tâm Bầu Cử (VCPP) Vòng Hai Của Các Cuộc Họp Cơ Sở Cộng Đồng				
Cuộc Họp Ngày Và Giờ	Địa Điểm Họp	Phiên Dịch Đồng Thời và/hoặc Hỗ Trợ Ngôn Ngữ	Tổ Chức Chính	Khu Vực Trọng Tâm
Thứ Bảy, Ngày 22 Tháng Sáu, 2019 6:00 chiều - 8:00 tối	Công Viên Jackie Robinson 8773 East Avenue R Little Rock, CA 93543	Tiếng Tây Ban Nha	Hiệp Hội Công Viên Lake Los Angeles	Thành Phố: Lancaster, Palmdale Các Khu Chưa Được Sát Nhập Vào Quận LA: Angeles National Forest, East Lancaster, Hi Vista, Lake Los Angeles, Littlerock/Juniper Hills, Littlerock, Llano, Pearblossom, Roosevelt, Southeast Antelope Valley, South Edwards, Sun Village
Thứ Năm, Ngày 27 Tháng Sáu, 2019 6:00 chiều - 8:00 tối	Hội Trường Thành Phố Pacoima 13520 Van Nuys Blvd Pacoima, CA 91331	Tiếng Tây Ban Nha	Pacoima Beautiful	Thành Phố: San Fernando Các Khu Chưa Được Sát Nhập Vào Quận LA: Kagel, Lopez Canyons Nội Khu LA: Arleta, Granada Hills, Lake View Terrace, Mission Hills, North Hills, Pacoima, Panorama City, Sun Valley, Sylmar
Thứ Bảy, Ngày 29 Tháng Sáu, 2019 10:00 sáng - 12:00 trưa	InnerCity Struggle 3467 Whittier Blvd Los Angeles, CA 90023	Tiếng Tây Ban Nha	InnerCity Struggle	Thành Phố: Alhambra, Commerce, Monterey Park, South Pasadena Các Khu Chưa Được Sát Nhập Vào Quận LA: City Terrace, East Los Angeles Nội Khu LA: Boyle Heights, El Sereno, Highland Park, Lincoln Heights, Mt. Washington, Wholesale District, University Hills
<p>Phiên Dịch Đồng Thời - Người phiên dịch bằng miệng nội dung cuộc họp theo thời gian thực. Tại nghe được cung cấp để sử dụng cá nhân.</p> <p>Hỗ Trợ Ngôn Ngữ- Nhân sự ban tổ chức có mặt để cung cấp dịch vụ hỗ trợ ngôn ngữ kèm theo tài liệu cuộc họp đã được biên dịch ra.</p>				

1-D THÔNG TIN TRÊN TRANG WEB

LAvote.net

Trang web của Sở, www.lavote.net, có cung cấp một lượng lớn thông tin bầu cử và được cung cấp bằng 13 ngôn ngữ (để xem danh sách ngôn ngữ, xem Mục 1-E). Trang web này được cập nhật liên tục các thông tin quan trọng dành cho cử tri và cử tri đủ điều kiện, các thông tin về cuộc bầu cử hiện tại, thông tin đăng ký cử tri, lựa chọn bầu cử, dữ liệu bầu cử lịch sử, thông tin tiếp cận cộng đồng và rất nhiều thông tin khác nữa. Trước Cuộc Bầu Cử Sơ Bộ Tổng Thống diễn ra vào Tháng Ba 2020, Sở sẽ tiến hành thiết kế lại trang web để lồng ghép yếu tố thương hiệu VSAP, cập nhật bảng phối màu và cung cấp thông tin cập nhật và tài nguyên giáo dục về VSAP và VCA.

Trang Web VSAP

Bên cạnh trang web chính của sở, còn có một trang web dành riêng cho toàn bộ các thông tin liên quan đến VSAP là <https://vsap.lavote.net>. Trang này chứa nhiều thông tin đa dạng về trải nghiệm bầu cử mới cũng như quá trình phát triển dự án, trong đó có nguồn gốc của dự án, các ủy ban cố vấn cộng đồng và cố vấn kỹ thuật của dự án, báo cáo chi tiết của dự án, video cung cấp thông tin và câu chuyện thời sự. Trang web cũng có phần blog, được Sở sử dụng để cập nhật thông tin cho cộng đồng biết về các sự kiện, thành tựu hoặc cải tiến cụ thể nhằm thúc đẩy dự án hơn nữa và duy trì cập nhật thông tin cho cộng đồng về tiến độ thực hiện VSAP. Đến năm 2020, phần lớn thông tin tài nguyên quan trọng hiện đang được lưu trữ trên trang web VSAP cũng sẽ được đăng tải lên trang web chính của Sở.

1-E HỖ TRỢ NGÔN NGỮ

Quận Los Angeles không chỉ là lãnh thổ pháp lý có đông cử tri địa phương nhất quốc gia mà còn là một trong những nơi có thành phần cử tri đa dạng nhất. Sự đa dạng về văn hóa và ngôn ngữ là một trong những đặc điểm đặc trưng của Quận, tạo nên một khu bầu cử sôi động và năng động. Để hỗ trợ và tạo điều kiện triển khai quy trình mở và hòa nhập cho các cộng đồng ngôn ngữ thiểu số, Sở có cung cấp tài liệu đã được

KẾ HOẠCH ĐIỀU HÀNH BẦU CỬ QUẬN LOS ANGELES

biên dịch ra và dịch vụ hỗ trợ ngôn ngữ bảo đảm. Để tuân thủ quy định của Tiểu Bang và liên bang, Sở cung cấp tài liệu và dịch vụ được dịch thuật ra các ngôn ngữ sau:

- Tiếng Armenia
- Tiếng Trung
- Tiếng Campuchia/Tiếng Khmer
- Tiếng Farsi
- Tiếng Ấn Độ
- Tiếng Nhật
- Tiếng Hàn
- Tiếng Nga
- Tiếng Tây Ban Nha
- Tiếng Tagalog/Tiếng Filipino
- Tiếng Thái
- Tiếng Việt

Ngoài ra, cử tri có Trình Độ Anh Ngữ Hạn Chế (LEP) nay đã có thể thực thi quyền bầu cử của mình thông qua việc được tiếp cận các cán bộ bầu cử đa ngôn ngữ tại các trung tâm bầu cử. Việc hỗ trợ các ngôn ngữ này vốn đã hoàn thành nghĩa vụ pháp lý của Quận, tuy nhiên, Quận còn nỗ lực vượt lên trên việc tuân thủ tối thiểu bằng cách cung cấp thêm dịch vụ hỗ trợ ngôn ngữ cho tiếng Bengali, tiếng Gujarati và tiếng Urdu.

Quận cam kết tiếp tục phương pháp thực hiện mang tính toàn diện của mình trong việc tuân thủ yêu cầu về ngôn ngữ của Tiểu Bang và liên bang và đạt mục tiêu cung cấp dịch vụ bầu cử công bằng, dễ tiếp cận và minh bạch cho tất cả cử tri. Liên kết đến chương trình dịch vụ đa ngôn ngữ của Sở là:

<https://lavote.net/home/voting-elections/voter-education/multilingual-services-program/multilingual-services-program>.

Xác Định Và Phục Vụ Cử Tri Có Trình Độ Anh Ngữ Hạn Chế (LEP)

Khi đăng ký bầu cử, người dân có quyền yêu cầu tài liệu bầu cử được dịch ra ngôn ngữ khác. Bất kỳ cử tri nào đưa ra yêu cầu này đều tự động được nhận lá phiếu mẫu đã dịch ra và toàn bộ tài liệu bầu cử theo ngôn ngữ họ chọn. Sở cũng có Đường Dây Nóng Hỗ Trợ Đa Ngôn Ngữ: 1-800-815-2666 (lựa chọn 3) dành cho cử tri yêu cầu tài liệu bầu cử hoặc thông tin về trung tâm bầu cử được dịch ra, phiếu đăng ký cử tri song ngữ, đơn đăng ký VBM được dịch ra và cầm nang lá phiếu mẫu.

Sở đã xây dựng hệ thống dữ liệu nhằm mục tiêu toàn diện tích hợp dữ liệu nhân khẩu và yêu cầu hỗ trợ ngôn ngữ từ nhiều nguồn, bao gồm cả dữ liệu từ Cục Thống Kê Dân Số Hoa Kỳ, Khảo Sát Cộng Đồng Hoa Kỳ, đơn đăng ký cử tri và yêu cầu hỗ trợ ngôn ngữ từ các nhóm cộng đồng. Từ dữ liệu này, báo cáo đã được soạn thảo để ưu tiên nhân sự đa ngôn ngữ tại các trung tâm bầu cử căn cứ theo nhu cầu hỗ trợ ngôn ngữ. Căn cứ theo dữ liệu hiện có, cán bộ bầu cử nói tiếng Tây Ban Nha sẽ được phân công tại mọi trung tâm bầu cử.

Giáo Dục Và Truyền Thông Về Trung Tâm Bầu Cử Cho Các Cộng Đồng LEP

Để bảo đảm cử tri LEP được tiếp cận quy trình tiếp cận cộng đồng, Sở đã thực hiện phân tích tiếp cận ngôn ngữ và triển khai dịch vụ phiên dịch đồng thời trong cả hai vòng họp cộng đồng được đề cập trong phần 1-C bên trên. Tất cả các cuộc họp/hội thảo chuyên đề đều được cung cấp tài liệu theo ngôn ngữ được dịch ra. Xin Xem Bảng 2 và 3 trong mục 1-C bên trên để biết danh mục những buổi hội thảo có thông dịch song song và/hoặc trợ giúp ngôn ngữ.

Ngoài ra, Ủy Ban Cố Vấn Hỗ Trợ Ngôn Ngữ Cho Người Khuyết Tật (LAAC) của sở, được thành lập vào năm 2017, cũng đóng vai trò quan trọng trong việc giáo dục cộng đồng sử dụng ngôn ngữ thiểu số về VSAP. LAAC đã phân phát nhiều tài liệu được dịch ra trong các cộng đồng cũng như tổ chức các cuộc họp cộng đồng. Một số tổ chức thuộc LAAC bao gồm:

- Hiệp Hội Phát Huy Công Lý Người Mỹ Gốc Á Châu

KẾ HOẠCH ĐIỀU HÀNH BẦU CỬ QUẬN LOS ANGELES

- California Common Cause
- CAUSE
- FarsiVote
- Liên Hiệp Mỹ Hàn
- Quỹ Giáo Dục NALEO
- Hội đồng Mỹ Iran Quốc Gia

Hợp tác với LAAC và các tổ chức cộng đồng, Bộ sẽ tổ chức các buổi Hội Thảo Giáo Dục Cử Tri song ngữ để hướng dẫn và thông tin về những thay đổi liên quan đến VCA và VSAP với ít nhất một hội thảo bằng các ngôn ngữ sau đây: Tiếng Armenia, tiếng Hoa, tiếng Ba Tư, tiếng Ấn Độ, tiếng Nhật, tiếng Khờ Me, tiếng Đại Hàn, tiếng Nga, tiếng Tây Ban Nha, tiếng Phi Luật Tân, tiếng Thái, và tiếng Việt. Sẽ có các thông dịch viên của từng ngôn ngữ để trợ giúp những người tham dự. Bộ sẽ đảm bảo các hội thảo được tổ chức tại các địa điểm chiến lược và có nhân viên phục vụ và được quảng bá đến các nhóm và phương tiện truyền thông làm việc trực tiếp với từng nhóm ngôn ngữ cụ thể. Các hội thảo này sẽ được tổ chức vào tháng Hai 2020.

1-F HỖ TRỢ NGƯỜI KHUYẾT TẬT

Sở nỗ lực bảo đảm hỗ trợ bầu cử đầy đủ cho người khuyết tật. Trong thập kỷ qua, Sở đã thực hiện nhiều bước đáng kể trong việc khảo sát, tuyển dụng, sửa đổi và duy trì các phòng phiếu dễ tiếp cận. Vào năm 1986, chỉ 70% phòng phiếu của Quận đáp ứng tiêu chuẩn hỗ trợ người khuyết tật về mặt vật lý trong khi đến năm 2018, gần 90% điểm bỏ phiếu của Quận đáp ứng tiêu chuẩn hỗ trợ người khuyết tật về mặt vật lý.

Sở đã thành lập Ủy Ban Tiếp Cận Cộng Đồng Và Cử Tri (CVOC) làm cơ quan trung gian giữa Sở và công dân, cộng đồng và tổ chức vận động. Thông qua ủy ban này, công dân có thể đóng vai trò hợp tác và chủ động trong việc phối hợp với Sở để bảo đảm rằng cuộc bầu cử diễn ra một cách công bằng, dễ tiếp cận và minh bạch cho tất cả cử tri. Nhiệm vụ của ủy ban là tạo điều kiện trao đổi và phối hợp giữa cộng đồng và Sở về cách thức giáo dục, tiếp cận và cung cấp dịch vụ chất lượng cho và bảo đảm hỗ trợ người khuyết tật cho tất cả cử tri. CVOC phối hợp và hợp tác với nhiều lĩnh vực khác nhau của cộng đồng để cung cấp dịch vụ tốt hơn cho cử tri có nhu cầu đặc biệt, cử tri có nhu cầu ngôn ngữ cũng như hỗ trợ phổ biến thông tin về các vấn đề bầu cử quan trọng, ví dụ như lá phiếu dự phòng, dịch tài liệu bầu cử và VSAP. Thành phần CVOC bao gồm trên 120 tổ chức và 200 đại diện tham dự các cuộc họp hàng quý của ủy ban. Các cuộc họp này đều mở cửa cho công chúng và tất cả các tổ chức quan tâm.

KẾ HOẠCH ĐIỀU HÀNH BẦU CỬ QUẬN LOS ANGELES

Quận cam kết tiếp tục phương pháp thực hiện mang tính toàn diện của mình trong việc tuân thủ yêu cầu về hỗ trợ người khuyết tật của Tiểu Bang và liên bang và đạt mục tiêu cung cấp dịch vụ bầu cử công bằng, dễ tiếp cận và minh bạch cho tất cả cử tri. Mô hình trung tâm bầu cử mới được thiết kế để cử tri nào cũng có thể tiếp cận bằng cách bảo đảm rằng các trung tâm bầu cử dễ tiếp cận được đặt gần chỗ ở của cộng đồng cử tri bị khuyết tật. Trong quá trình đánh giá trung tâm bầu cử, bên cạnh nhiều tiêu chí khác, các cơ sở được xem xét sử dụng làm trung tâm bầu cử cần đáp ứng yêu cầu đỗ xe hỗ trợ người khuyết tật. Sở đã tiếp cận cộng đồng không chỉ thông qua CVOC mà còn thông qua sự hỗ trợ từ Ủy Ban Cố Hỗ Trợ Bầu Cử Cho Người Khuyết Tật (VAAC). VAAC của Quận được thành lập vào năm 2006 nhằm hỗ trợ Sở triển khai các chiến lược sáng tạo nhằm cải thiện sự hỗ trợ cho và sự tham gia của người khuyết tật. VAAC đã đóng vai trò quan trọng trong việc hỗ trợ Sở trong các hoạt động cả trước lẫn sau cuộc bầu cử. Phối hợp với VAAC, Sở đã xây dựng hai thông cáo dịch vụ công cộng (bằng Dấu Ngữ Hoa Kỳ và chú thích đống) để giới thiệu trải nghiệm bầu cử mới của Quận mà cử tri bị khuyết tật có thể sử dụng thông qua VCA. Ngoài ra, sáu cuộc họp cộng đồng đã tổ chức năm 2019 chú trọng cụ thể vào thông báo cho cộng đồng người khuyết tật về VCA, VSAP và các trung tâm bầu cử. Những cuộc họp sau này dự kiến tổ chức trong năm 2020 cũng sẽ bao gồm trình diễn trực tiếp với BMD và được ghi trong bảng sau:

Đơn Vị Tổ Chức	Địa Điểm	Nội Dung	Ngày
United Cerebral Palsy Center of Los Angeles	Culver City	ASL	11/01/2019
Trung Tâm Nguồn Lực Khuyết Tật	Long Beach	ASL	03/05/2019
United Cerebral Palsy of Los Angeles và Disability Rights California	Culver City	ASL	17/05/2019
Dịch Vụ Nguồn Lực Sống Độc Lập Nam California	Hawaiian Gardens	Không Có	18/05/2019
Dịch Vụ Nguồn Lực Sống Độc Lập Norwalk Nam California CA 90650	Norwalk	Không Có	28/05/2019
Trung Tâm Vùng Đông LA	Alhambra	Chữ Cỡ Lớn	11/11/2019
Eye-DAS: Các Bệnh Về Mắt Nghiêm Trọng	West Covina	Chữ Braille & Cỡ Lớn	02/01/2020
Hội Đồng Người mù California	Burbank	Chữ Braille & Cỡ Lớn	04/01/2020
Hội Đồng Người mù Vùng Greater LA, California	Los Angeles	Chữ Braille & Cỡ Lớn	18/01/2020
Hội Đồng Người mù Vùng Long Beach, California	Long Beach	Chữ Braille & Cỡ Lớn	08/02/2020

Các Dịch Vụ Có Thể Sử Dụng – ISB, RAVBM, VBM, và BMD

Lá Phiếu Mẫu Tương Tác (ISB) và Bỏ Phiếu Bằng Thư Cho Người Ở Xa (RAVBM) mới của Sở là hai lựa chọn thêm đem đến thêm sự hỗ trợ và thuận tiện cho cử tri bị khuyết tật.

KẾ HOẠCH ĐIỀU HÀNH BẦU CỬ QUẬN LOS ANGELES

ISB là ứng dụng có thể truy cập thông qua một ứng dụng trên web đặt trên trang web của Sở cho phép người dùng đánh dấu lá phiếu mẫu của mình và tạo Thẻ Phòng Phiếu có thể in ra hoặc tải xuống thiết bị di động. Cả hai lựa chọn đều đem đến trải nghiệm bầu cử độc lập và bảo đảm cho cử tri bị khuyết tật.

RAVBM là một tùy chọn thuận tiện khác dành riêng cho những cử tri khuyết tật qua một quy trình tương tự như ISB trong đó cử tri có thể sử dụng một ứng dụng trên web đặt trên trang web của Bộ để truy cập lá phiếu của mình dưới dạng có thể đọc được trên màn hình. Các cử tri có thể sử dụng các thiết bị hỗ trợ của mình để đọc và đánh dấu những lựa chọn của mình, in phiếu bầu, để vào bì thư gửi lại, sau đó ký và gửi lại bì thư VBM. Cả hai chọn lựa này mang đến một trải nghiệm bầu cử độc lập, riêng tư và an toàn cho nhiều cử tri khuyết tật bầu bằng thư. Ngoài ra, bỏ phiếu ở ngoài phòng phiếu sẽ tiếp tục là một chọn lựa có sẵn tại bất kỳ địa điểm trung tâm bầu cử nào.

Phiếu và phong bì lá phiếu VBM mới của Sở đã được cải thiện như sau:

- Lá phiếu đủ mặt lớn hơn
- Dễ đọc hơn
- Dễ điền hơn
- Dễ hiểu hơn
- Lá phiếu đa ngôn ngữ
- Không cần dán tem

Cử tri bị khuyết tật được quyền yêu cầu lá phiếu VBM bằng cách sử dụng các phương pháp sau:

- Yêu cầu trực tuyến tại địa chỉ www.lavote.net
- Tách ra và gửi lại đơn đăng ký VBM trong lá phiếu mẫu
- Gửi thư có ký tên yêu cầu lá phiếu VBM
- Gọi số (800) 815-2666, lựa chọn 2.
- Cử tri có thể gửi lại tại bất kỳ trung tâm bầu cử nào trong kỳ bầu cử kéo dài 11 ngày hoặc một trong các địa điểm thu nhập VBM có vị trí thuận tiện bắt đầu từ 29 ngày trước Ngày Bầu Cử.

Nếu cử tri làm hỏng hoặc mất lá phiếu VBM của mình, cử tri có thể yêu cầu tài liệu thay thế tối đa 7 ngày trước Ngày Bầu Cử. Nếu có yêu cầu thay thế, Sở sẽ gửi gói VBM mới. Nếu còn cách Ngày Bầu Cử chưa đến 7 ngày, cử tri có thể liên hệ Sở để được

KẾ HOẠCH ĐIỀU HÀNH BẦU CỬ QUẬN LOS ANGELES

nhận các phương pháp hỗ trợ thay thế để nhận lá phiếu VBM thay thế, bao gồm nhận một lá phiếu thay thế tại Trụ Sở Quận tại Norwalk.

RAVBM là lựa chọn thuận tiện khác có chức năng hướng dẫn cử tri bị khuyết tật thực hiện quy trình tương tự với ISB, trong đó, cử tri sẽ đưa ra lựa chọn của mình, in lá phiếu ra, cho vào phong bì kín rồi ký tên và gửi lại phong bì VBM. Cả hai lựa chọn đều đem đến trải nghiệm bầu cử độc lập và bảo đảm cho cử tri bị khuyết tật. Ngoài ra, bỏ phiếu ở ngoài phòng phiếu sẽ tiếp tục là một lựa chọn và có sẵn tại bất kỳ địa điểm trung tâm bầu cử nào.

Cuối cùng, tất cả BMD đều có nhiều tính năng hỗ trợ người khuyết tật để hỗ trợ cử tri bị khuyết tật. Mỗi BMD đều có đủ không gian để hỗ trợ cử tri ngồi xe lăn hoặc gậy. Màn hình cảm ứng có thể điều chỉnh cho các cử tri ở tư thế ngồi hoặc đứng. Với những người không thể sử dụng màn hình cảm ứng, còn có bộ điều khiển bàn phím xúc giác có nút để thực hiện lựa chọn. Cử tri cũng có thể điều chỉnh cỡ phông chữ, màu sắc, độ tương phản và độ nghiêng của màn hình để dễ nhìn. Mỗi BMD đều có tai nghe tích hợp sẵn giúp cử tri điều chỉnh tốc độ và âm lượng đọc. Ngoài ra, cử tri còn có thể chọn từ 13 ngôn ngữ để nghe hoặc đọc lựa chọn trên lá phiếu. Cử tri bị khuyết tật không còn phải bầu cử trên thiết bị riêng nhưng có thể bầu cử trên cùng thiết bị tại cùng khu vực của trung tâm bầu cử như tất cả các cử tri khác.

Tất cả những thông tin về phương tiện bầu cử nêu trên bao gồm cả các dịch vụ bổ sung dành cho những cử tri khuyết tật (như hỗ trợ tại các trung tâm bầu cử, các tài liệu bầu cử có thể sử dụng, bỏ phiếu ở ngoài phòng phiếu), đều có trên trang web của chúng tôi tại www.lavote.net.

1-G NGÂN SÁCH DÀNH CHO HOẠT ĐỘNG TRUYỀN THÔNG VÀ TIẾP CẬN

Ngân sách dành cho hoạt động truyền thông và tiếp cận của Sở cho Năm Tài Khóa 2019-2020 là \$7,492,000, trong đó \$775,000 dành cho quảng cáo cuộc tổng tuyển cử tiêu chuẩn và \$6,717,000 cho hoạt động tiếp cận và giáo dục truyền thông nhắm mục tiêu về VSAP và VCA. Bảng 4 trình bày so sánh số tiền chi tiêu bắt đầu từ Năm Tài Khóa 2015-2016 đến 2019-2020.

Năm Tài Khóa	TRUYỀN THÔNG			TIẾP CẬN		
	Ngân Sách	Phí Tổng	Chênh Lệch	Ngân Sách	Phí Tổng	Chênh Lệch
FY 15-16	\$100,000	\$376,978	\$ (276,978)	\$ 24,000	\$28,479	\$ (4,479)
FY 16-17	\$750,000	\$1,043,587	\$(293,587)	\$42,000	\$20,907	\$21,096
FY 17-18	\$850,000	\$488,656	\$361,344	\$25,000	\$29,773	\$(4,773)

KẾ HOẠCH ĐIỀU HÀNH BẦU CỬ QUẬN LOS ANGELES

FY 18-19	\$1,500,000	\$587,216	\$912,784	\$25,000	\$62,216	\$(37,216)
FY 19-20	\$7,467,000	\$360,269	\$7,106,731	\$25,000	\$1,001	\$23,999

1-H DỰ KIẾN TIẾT KIỆM CHI PHÍ

Được sự cho phép của VCA, Quận sẽ thực hiện Cuộc Bầu Cử Sơ Bộ Tổng Thống diễn ra vào Tháng Ba 2020 bằng cách sử dụng mô hình trung tâm bầu cử kết hợp với việc triển khai VSAP của Quận. Dù có kỳ vọng rằng chi phí thực hiện bầu cử theo VCA của Quận có thể sẽ giảm xuống, chi phí vốn trả trước và vận hành để triển khai cả VSAP và VCA đều lớn. Đây không phải là điều bất ngờ với thay đổi trải nghiệm bầu cử mang tính trọng yếu trong một lãnh thổ pháp lý bầu cử lớn và phức tạp. Mọi khoản tiền tiết kiệm lâu dài theo dự kiến sẽ đến từ việc giảm công việc tốn nhiều sức lao động và vật tư để hoàn thành các công việc này so với lượng sử dụng hiện tại. Hơn nữa, các khoản tiết kiệm chi phí hơn nữa có thể được thực hiện thông qua việc giảm tổng số lượng nhân sự bầu cử và địa điểm bầu cử. Sở cũng sẽ tiếp tục tiến hành các cuộc bầu cử thay mặt cho các lãnh thổ pháp lý trong phạm vi Quận. Các lãnh thổ pháp lý hợp nhất các cuộc bầu cử của mình với Quận sẽ tiếp tục được tính phí theo tỷ lệ cân xứng cho tất cả chi phí được pháp luật cho phép. Vừa qua, phương pháp tính phí mới đã được gửi đến tất cả các lãnh thổ pháp lý để giúp hoạch định kế hoạch và ngân sách. Sở sẽ nắm được nhiều thông tin hơn về dự kiến tiết kiệm chi phí sau Cuộc Bầu Cử Sơ Bộ Tháng Ba 2020 và mọi cuộc bầu cử về sau.

Vui lòng lưu ý rằng, việc tinh chỉnh dự kiến tiết kiệm chi phí có thể chịu tác động đáng kể do có khả năng mô hình bầu cử của Quận sẽ lại thay đổi vào năm 2024. Theo VCA, Quận có thể sẽ chuyển sang hình thức bầu cử hoàn toàn bằng VBM, theo quy định trong Luật Bầu Cử 4005, trừ khi VCA được sửa đổi trước năm 2024. Thay đổi này sẽ đòi hỏi Quận sẽ phải tiến hành chuyển đổi đáng kể khác và sẽ ảnh hưởng đến các phân tích dự kiến tiết kiệm chi phí về sau.

1-I THÔNG BÁO CÔNG KHAI VỀ DỊCH VỤ

Đa Ngôn Ngữ và Khiếm Thị hoặc Khiếm Thính

Sở sẽ cho phát nhiều thông báo PSA đến cử tri của Quận trên các kênh phát thanh, truyền hình và báo giấy cho công dân nói tiếng Anh, kể cả cử tri bị điếc hoặc lảng tai và cử tri bị mù hoặc khuyết tật thị giác. PSA của Sở sẽ bao gồm thông tin về cuộc bầu cử sắp diễn ra, thông tin về lựa chọn bầu cử, dịch vụ hỗ trợ người khuyết tật và thông tin liên hệ thông qua đường dây nóng miễn phí dành cho cử tri và trang web. Đường dây nóng miễn phí là (800) 815-2666 và trang web là LAvote.net.

Dưới đây là những liên kết dẫn đến các PSA hiện tại của Sở:

Hệ Thống Bầu Cử: <https://www.youtube.com/watch?v=H63nyzOoRHY>

Những Lựa Chọn Bầu Cử: <https://www.youtube.com/watch?v=n6CYNdJMCXY>

1-J THÔNG TIN LIÊN HỆ TRỰC TIẾP

Bên cạnh Lá Phiếu Mẫu và Lá Phiếu VBM, Sở sẽ liên hệ trực tiếp cử tri đã đăng ký bằng nhiều cách thức liên hệ khác - trong đó có gửi thư trực tiếp, thông báo bằng email và cuộc gọi robot tự động hóa. Thông tin liên hệ trực tiếp của Sở (tối thiểu là hai hình thức) sẽ bao gồm thông tin về VCA và VSAP, thông tin về lựa chọn, thông tin bầu cử quan trọng và thông tin liên hệ như đường dây trợ giúp cử tri miễn phí (800) 815-2666 và trang web.

Ngoài ra, tất cả các cử tri đã đăng ký và cung cấp địa chỉ email và/hoặc số điện thoại sẽ nhận được ít nhất hai (2) thông báo với thông tin về cách nhận và gửi lại Lá Phiếu Bầu Bằng Thư của mình, cách tìm một Trung Tâm Bầu Cử hoặc địa điểm bỏ phiếu Bầu Bằng Thư và thông tin về trải nghiệm bầu cử mới của Quận.

MỤC 2 – TRUNG TÂM BẦU CỬ VÀ ĐỊA ĐIỂM THÙNG BỎ PHIẾU BẦU BẢNG THỦ

2-A DỰ ÁN PHÂN BỐ TRUNG TÂM BẦU CỬ

Việc xác định địa điểm đặt trung tâm bầu cử phù hợp nhất đòi hỏi phải có quy trình chắc chắn dựa trên dữ liệu tích hợp yêu cầu của cả Tiểu Bang lẫn địa phương với các điều kiện kinh tế - xã hội và không gian địa phương vừa phải dự báo hành vi và mẫu của con người. Sở đã hợp tác với PlaceWorks, một công ty dày dặn kinh nghiệm trong lĩnh vực lập kế hoạch, nghiên cứu và phân tích môi trường, để thực hiện Dự Án Phân Bố Trung Tâm Bầu Cử (VCPB). Trọng tâm của VCPB là phân tích nhu cầu căn cứ theo không gian để bảo đảm rằng các trung tâm bầu cử và địa điểm thu nhận VBM được phân bố đầy đủ trên khắp Quận (xem Phụ Lục để biết báo cáo VCPB đầy đủ – Chiến Lược Trung Tâm Bầu Cử).

Quận Los Angeles có 88 thành phố trực thuộc và có diện tích trên 4,100 dặm vuông. Phần lớn trong số trên 10 triệu công dân của Quận sinh sống tại các thành phố trực thuộc và khoảng 1 triệu người sống ở các khu vực không trực thuộc. Để bảo đảm các cộng đồng trên khắp Quận được hưởng sự công bằng trong việc bố trí trung tâm bầu cử và để kiểm tra điều kiện ở cấp chi tiết hơn, Quận đã chia thành nhiều vùng nghiên cứu theo cộng đồng, sau này được gom thành vùng trọng tâm theo khu vực. Tất cả các phân tích kỹ thuật đều được thực hiện ở cấp vùng nghiên cứu, các vùng trọng tâm chỉ được sử dụng để xác định sự phân bố đầy đủ các cuộc họp cộng đồng. Các ranh giới địa lý này được xây dựng bằng cách sử dụng quy trình căn cứ theo GIS có cân nhắc đến các ranh giới lãnh thổ pháp lý hiện hữu như khu giám sát, ranh giới thành phố và vùng hoạch định Quận cũng như mật độ và sự phân bố dân số.

Các mục sau đây sẽ diễn giải phương pháp được sử dụng cho từng lớp được sử dụng để xác định các vùng có thể đặt trung tâm bầu cử. Kết hợp lại, các lớp này sẽ hợp thành điều kiện và rào cản ảnh hưởng đến hành vi của cử tri trên khắp các cộng đồng đa dạng của Quận.

Cộng Đồng Ở Khu Vực Địa Lý Hẻo Lánh

Để bảo đảm cử tri nào cũng được hưởng cơ hội bầu cử bình đẳng, độ gần trung tâm bầu cử của các cộng đồng dân cư ở khu vực địa lý hẻo lánh đã được cân nhắc cẩn thận. Mật độ tất cả các cử tri đủ điều kiện trong các cộng đồng ở khu vực địa lý hẻo lánh, kể cả cử tri không đăng ký đủ điều kiện đã được lập bản đồ trên toàn Quận. Các khu đô thị và khoảng cách từ các cộng đồng hẻo lánh đến các khu vực đông dân hơn của Quận được minh họa và sử dụng trong phân tích nhu cầu nhằm bảo đảm khả năng tiếp cận. Dữ liệu phân đoạn đường phố từ Sở đã được sử dụng kết hợp với số lượng cử tri để xác định và giải quyết vấn đề cho cộng đồng ở khu vực địa lý hẻo lánh.

Cộng Đồng Có Thu Nhập Thấp

Sở cam kết đáp ứng nhu cầu của thành phần dân cư đa dạng trên khắp Quận, đặc biệt là các đối tượng chưa được cân nhắc tương xứng trong quy trình dân chủ. Việc tìm hiểu kỹ hơn về các nhóm dân cư này đóng vai trò tối quan trọng trong việc xác định địa điểm đặt trung tâm bầu cử sao cho dễ tiếp cận nhất. Để xác định địa điểm trung tâm bầu cử dễ tiếp cận nhất thành phần dân cư có thu nhập thấp, nhiều nhóm khối điều tra dân số đã được xem xét và lập bản đồ để xác định phần trăm dân số Quận thuộc về các gia đình có thu nhập thấp.

Cộng Đồng Nói Tiếng Anh Hạn Chế Và Thiếu Số Ngôn Ngữ

Các nhóm dân cư được phân loại là thiếu số ngôn ngữ đã được lập bản đồ để làm nổi bật các cộng đồng có tỷ lệ người nói tiếng Anh không thành thạo. Dữ liệu điều tra dân số cho thấy nhóm dân cư độ tuổi từ 5 trở lên nói các ngôn ngữ khác và nói tiếng Anh dưới mức thành thạo đã được sử dụng để tính toán tỷ lệ và mật độ phân bố trên đơn vị mẫu của các cộng đồng thiếu số ngôn ngữ.

Cộng Đồng Có Tỷ Lệ Sở Hữu Phương Tiện Thấp

Độ gần các cộng đồng có tỷ lệ sở hữu phương tiện thấp đã được phân tích để xác định các rào cản tiềm ẩn có thể khiến việc đến trung tâm bầu cử trở nên khó khăn hơn.

KẾ HOẠCH ĐIỀU HÀNH BẦU CỬ QUẬN LOS ANGELES

Phân tích nhu cầu đã nghiên cứu tỷ lệ đơn vị gia cư trong từng nhóm khối điều tra dân số trong Quận không có phương tiện đi lại, làm nổi bật các cộng đồng có tỷ lệ người không sở hữu phương tiện cao hơn. Dữ liệu điều tra dân số cho thấy tỷ lệ này đã được sử dụng để tính toán tỷ lệ và mật độ phân bố trên đơn vị mẫu trong từng nhóm khối, còn các nhóm khối không có đơn vị gia cư không được lập bản đồ.

Điểm Dân Cư Cư Trú Của Cử Tri

Để tiếp cận được mọi đối tượng tại nơi ở của họ, bất kể điều kiện kinh tế - xã hội, độ gần của trung tâm bầu cử với điểm dân cư là trọng tâm chính của phân tích nhu cầu. Mặc dù dữ liệu Điều Tra Dân Số thể hiện chính xác mật độ dân cư ở các khu đô thị, các vùng hẻo lánh có ranh giới địa lý lớn và dân số thấp không được phản ánh chính xác vào phân tích. Do đó, các điểm dân cư được xác định từ mật độ cử tri đủ điều kiện bằng cách sử dụng dữ liệu cử tri cụ thể và sự phân bố dân cư được thể hiện bằng cách sử dụng các vùng địa lý được chỉ định theo điều tra dân số. Số cử tri đủ điều kiện mỗi nhóm khối điều tra dân số được tính toán từ dữ liệu của Sở thể hiện cả lượng cử tri đủ điều kiện đăng ký và không đăng ký để hỗ trợ các mẫu bầu cử hiện tại lẫn tương lai.

Mức Độ Gần Trung Tâm Việc Làm

Sở, phối hợp với đối tác PlaceWorks, đã phân tích dân số vào thời điểm ban ngày bằng cách sử dụng dữ liệu việc làm do Hiệp Hội Các Chính Phủ Southern California (SCAG) cung cấp. Các nhà nghiên cứu đã lập bản đồ mật độ việc làm để cho thấy các vùng có mật độ trung tâm việc làm thấp và cao trong phạm vi Quận.

Cử Tri Bị Khuyết Tật

Số lượng người bị khuyết tật thuộc độ tuổi từ 16 trở lên cũng như tỷ lệ và mật độ người khuyết tật trong từng dãy điều tra dân số được tính toán bằng cách sử dụng dữ liệu từ Khảo Sát Cộng Đồng Mỹ 2016. Tỷ lệ dân số có khuyết tật của Quận trong từng dãy Điều Tra Dân Số đã được lập bản đồ để xác định các cộng đồng có tỷ lệ người khuyết tật cao hơn để các nhà nghiên cứu có thể chủ động tìm trung tâm bầu cử gần nơi các cử tri này sinh sống.

Cử Tri Đủ Điều Kiện Không Đăng Ký

Để nắm được sự phân bổ các cá nhân đủ điều kiện bầu cử nhưng hiện không đăng ký, mật độ các cử tri đủ điều kiện không đăng ký này mỗi nhóm khối Điều Tra Dân Số đã được lập bản đồ bằng cách sử dụng dữ liệu của Sở cho thấy nhóm cử tri không đăng ký ở cấp đường phố. Chỉ các nhóm khối nằm trong khoảng chưa đến một phần tư dặm xung quanh các phân đoạn đường phố có một hoặc nhiều cử tri đủ điều kiện không đăng ký mới được phân tích. Phương pháp này giúp loại trừ các vùng không có cử tri không đăng ký thuộc các nhóm khối lớn ở các vùng phía bắc và tây của Quận nhưng vẫn xem đến các nhóm cử tri không đăng ký trong các vùng có dân cư rải rác này.

Lượng Sử Dụng Hình Thức Bầu Bằng Thư Thấp

Lượng sử dụng hình thức VBM cấp thành phố ước tính trong các cuộc bầu cử trước đã được sử dụng để phân tích tiêu chí nhu cầu của cử tri quan trọng này.

Cử Tri Đăng Ký Có Xu Hướng Bầu Cử Cao

Để bảo đảm các cử tri có xu hướng tham gia bầu cử cao tiếp tục tham gia, các nhà nghiên cứu đã định vị và lập bản đồ mật độ cử tri mỗi nhóm khối. Chỉ các nhóm khối nằm trong khoảng chưa đến một phần tư dặm xung quanh các phân đoạn đường phố có một hoặc nhiều cử tri có xu hướng tham gia bầu cử cao được thể hiện trong phân tích lập bản đồ. Phương pháp này nhằm mục đích loại trừ các vùng không có cử tri thuộc các nhóm khối lớn ở các vùng phía bắc và tây của Quận nhưng vẫn xem đến các nhóm cử tri trong các vùng có dân cư rải rác này.

Cử Tri Mới

Mật Độ các cử tri mới (người thuộc độ tuổi từ 15 đến 17) đã được phân tích bằng cách sử dụng các vùng thuộc nhóm khối Điều Tra Dân Số xác định bất kỳ nằm trong khoảng chưa đến một phần tư dặm xung quanh các phân đoạn đường phố có một hoặc nhiều cử tri đủ điều kiện mỗi nhóm khối điều tra dân số. Dữ liệu điều tra dân số đã được sử dụng để tính toán số lượng người từ 15 đến 17 tuổi mỗi nhóm khối. Phương pháp này

KẾ HOẠCH ĐIỀU HÀNH BẦU CỬ QUẬN LOS ANGELES

giúp loại trừ các vùng không có cử tri thuộc các nhóm khối lớn ở các vùng phía bắc và tây của Quận nhưng vẫn xem đến các nhóm cử tri trong các vùng có dân cư rải rác này.

Tiếp Cận Trạm Trung Chuyển

Sở và PlaceWorks đã phân tích độ gần của cử tri và hiện hữu và tiềm năng và địa điểm có thể sử dụng làm trung tâm bầu cử với địa điểm thu nhận VBM đến mạng lưới vận chuyển công cộng để nắm bắt hoạt động đi lại của cử tri và rào cản trong việc tiếp cận các địa điểm tiềm năng. Dữ liệu được thu thập từ Cơ Quan Giao Thông Vận Tải Đô Thị Los Angeles (Metro) về tất cả các trạm trung chuyển có tuyến đường cố định. Các trạm trung chuyển được phân loại theo chất lượng thấp hoặc chất lượng cao căn cứ theo tần suất thời gian trên dưới 15 phút tương ứng. Sau đó, khả năng tiếp cận trạm trung chuyển trên khắp Quận được phân loại thành từ khả năng tiếp cận tuyệt vời đến không có khả năng tiếp cận. Điểm số cao tương ứng với khu vực nằm trong tầm đi bộ một phần tư dặm từ trạm trung chuyển chất lượng cao.

Ùn Tắc Và Hình Mẫu Giao Thông

PlaceWorks cũng đã phân tích khả năng ùn tắc và lưu lượng giao thông bằng cách lập bản đồ số lượng dặm mỗi đường bộ trong từng vùng phân tích giao thông. Dữ liệu đường phố từ Quận được sử dụng để tính toán tổng dặm đường bộ mỗi Vùng Phân Tích Giao Thông (TAZ). Viện Nghiên Cứu Hệ Thống Môi Trường (ESRI) cung cấp dữ liệu được sử dụng để tính toán tổng số phương tiện lưu thông trong mỗi TAZ. Tổng số phương tiện lưu thông ghi lại được được chia cho tổng số dặm đường trong mỗi TAZ. Phân tích này giúp các nhà nghiên cứu tránh những vùng có khả năng ùn tắc lớn khi xác định địa điểm đặt trung tâm bầu cử.

Bãi Đỗ Xe Ai Cũng Có Thể Sử Dụng

Để hỗ trợ cử tri tham gia bầu cử, điều quan trọng cần cân nhắc là cử tri phải có thể dễ dàng tiếp cận trung tâm bầu cử họ chọn mà không bị cản trở do thiếu chỗ đỗ xe chỉ định, đặc biệt là những người cần chỗ đỗ xe dành cho người khuyết tật. PlaceWorks

KẾ HOẠCH ĐIỀU HÀNH BẦU CỬ QUẬN LOS ANGELES

yêu tiên các bãi đỗ xe hỗ trợ người khuyết tật làm yêu cầu tối thiểu cho trung tâm bầu cử phù hợp.

Đánh Giá Cơ Sở

Để xác định các cơ sở có tiềm năng làm trung tâm bầu cử, Quận đã tiến hành xem xét kỹ lưỡng các điểm đặt phòng phiếu trước đây và gần đây để xem các chỗ đó có lý tưởng để trở thành trung tâm bầu cử không. Các cơ sở phi truyền thống chưa từng được sử dụng làm phòng phiếu cũng được xác định. Bằng cách sử dụng nhiều lớp dữ liệu được xác định, các cơ sở bổ sung chưa từng được sử dụng làm phòng phiếu cũng được xác định và đánh giá xem có phù hợp hay không. Quy trình xem xét các cơ sở này đòi hỏi phải tốn khoảng 8 tháng nghiên cứu trên Internet, phân tích không gian địa lý, phỏng vấn qua điện thoại, đánh giá hiện trường và tiếp xúc với các bên liên quan, dẫn đến kết quả là cơ sở dữ liệu trên 10,000 địa điểm có tiềm năng trở thành trung tâm bầu cử.

Tiếp Xúc Với Các Bên Liên Quan

Để tìm hiểu thêm chi tiết về tình trạng của cơ sở, PlaceWorks đã cộng tác với các chủ sở hữu, đơn vị vận hành và người dùng cơ sở thường xuyên trải nghiệm cơ sở và quen thuộc nhất với các tình trạng của cơ sở. Công tác tiếp xúc với các bên liên quan được tiến hành để xác định và tìm hiểu chi tiết về ưu tiên và khả năng sử dụng. Hoạt động cộng tác này diễn ra dưới nhiều hình thức nhưng tất cả đều nhằm mục đích xác thực tình trạng của cơ sở, ví dụ như giờ hoạt động, người liên hệ của cơ sở, hỗ trợ người khuyết tật, khả năng tiếp cận chung và đỗ xe, quy mô phòng của cơ sở, các đặc điểm an ninh, điện và kết nối mạng cũng như các lưu ý chung về cơ sở.

Thư Ký Thành Phố

Các thư ký thành phố cũng đóng vai trò tối quan trọng trong việc xác thực tình trạng của cơ sở, kết nối nhà nghiên cứu với người liên hệ của cơ sở và tiếp xúc với công chúng để khuyến khích tham gia và đưa ra ý kiến phản hồi. Các nhà nghiên cứu dự án đã tham gia cùng các thư ký thành phố tại Hội Nghị Thượng Đỉnh Thư Ký Thành Phố

KẾ HOẠCH ĐIỀU HÀNH BẦU CỬ QUẬN LOS ANGELES

của Sở và trình bày các bộ công cụ vùng tập trung, trong đó có danh sách các cơ sở tiềm năng và bản đồ tương ứng. Sau cuộc hội nghị thượng đỉnh, các thư ký đã tận tâm xem xét và cung cấp ý kiến phản hồi bằng các bảng tính tùy chỉnh được các nhà nghiên cứu sử dụng để xác định độ phù hợp ban đầu của địa điểm. Các thư ký thành phố cũng vận dụng mạng lưới địa phương của mình để kết nối các nhà nghiên cứu với chủ sở hữu cơ sở, chủ doanh nghiệp và các đầu mối liên hệ ở cơ quan khác có thêm thông tin chi tiết hơn về tình trạng của bất động sản đó.

Cơ Quan Công Quyền

Cơ quan công quyền đóng vai trò quan trọng trong việc xác thực tình trạng của cơ sở do nhiều cơ sở khả thi, ví dụ thư viện, trung tâm cộng đồng và hội trường thành phố thuộc sở hữu công. Các cơ quan phối hợp với các nhà nghiên cứu trong việc xem xét các bảng tính tùy chỉnh về tất cả các cơ sở thuộc lãnh thổ pháp lý của họ. Trong một số trường hợp, lãnh đạo các cơ quan có khả năng xác thực thông tin về tất cả các cơ sở; trong nhiều trường hợp khác, các nhà nghiên cứu được kết nối với quản lý cơ sở để cung cấp thông tin thực tế sát thực và hỗ trợ lập lịch thị sát hiện trường.

Công Cụ Tính Toán Sự Phù Hợp Của Địa Điểm Làm Trung Tâm Bầu Cử

Để hỗ trợ hướng dẫn VCA và các yêu cầu địa phương khác trong quá trình xây dựng đề xuất trung tâm bầu cử cuối cùng, Công Cụ Tính Toán Sự Phù Hợp Của Địa Điểm Làm Trung Tâm Bầu Cử đã được Sở và PlaceWorks kết hợp xây dựng. Công cụ này cho phép các nhà nghiên cứu phân tích sâu hơn 2,300 cơ sở được chấp nhận và đề xuất 1,000 cơ sở tốt nhất làm ứng viên sử dụng cho cuộc bầu cử năm 2020. Mục đích của công cụ là chấp nhận nhiều cơ sở hơn yêu cầu trong quá trình đánh giá cơ sở nhằm sử dụng nhiều lớp nhu cầu và các tiêu chí khác để xếp hạng và chấm điểm các cơ sở được chấp nhận này. Công Cụ Tính Toán Sự Phù Hợp Của Địa Điểm Làm Trung Tâm Bầu Cử giúp các nhà nghiên cứu khám phá nhiều kịch bản khác nhau nhấn mạnh đến nhiều lớp nhu cầu khác nhau.

KẾ HOẠCH ĐIỀU HÀNH BẦU CỬ QUẬN LOS ANGELES

Trang mẫu của Công Cụ Tính Toán Sự Phù Hợp Của Địa Điểm Làm Trung Tâm Bầu Cử

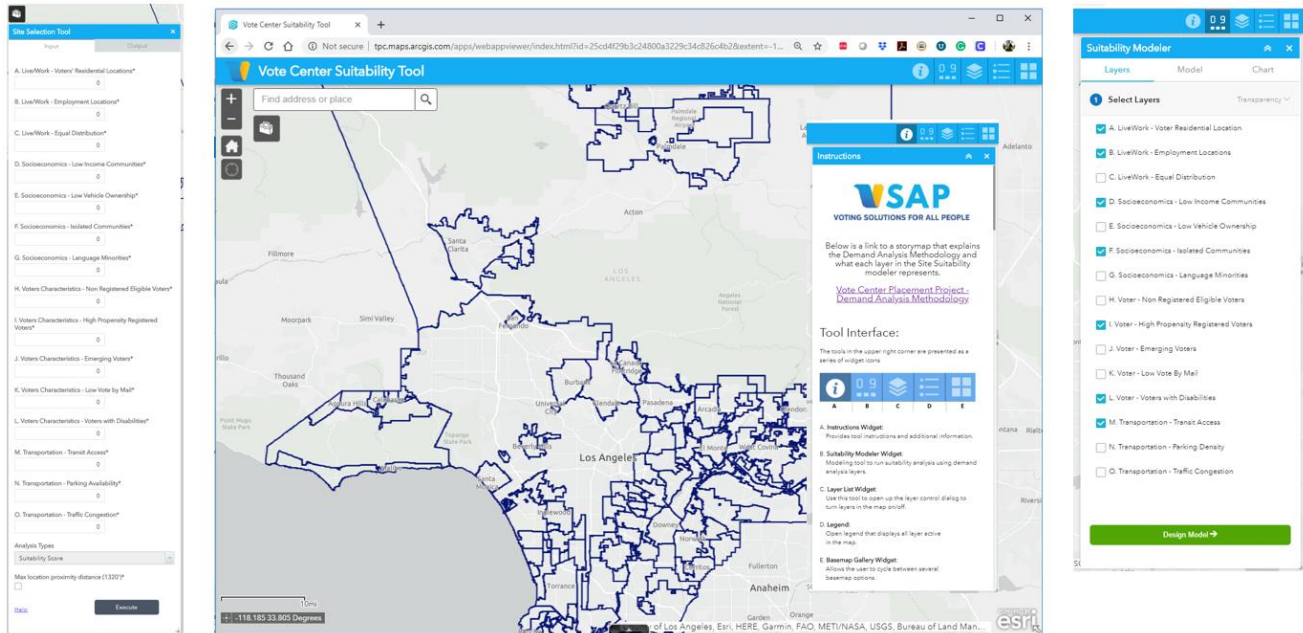

Bản Đồ Phân Tích

Để bảo đảm phương pháp nắm bắt phân tích quá trình đặt trung tâm bầu cử phức tạp trở nên dễ hiểu và thống nhất, các cố vấn kỹ thuật đã xây dựng bản đồ phân tích trực tuyến cung cấp khả năng hiển thị trực quan các lớp dữ liệu được sử dụng để phân tích tình trạng của Quận. Nền tảng trực tuyến để sử dụng cũng cung cấp nội dung tóm tắt phương pháp, nguồn dữ liệu và các vấn đề cần cân nhắc khác được sử dụng trong VCPP.

KẾ HOẠCH ĐIỀU HÀNH BẦU CỬ QUẬN LOS ANGELES

Các Hình 5 và 6 minh họa nhu cầu cho tiêu chí sử dụng trong mỗi lớp dữ liệu. Các màu tối hơn thể hiện tiêu chí tương ứng có mật độ cao hơn. Các màu sáng nhất thể hiện tiêu chí tương ứng không có hoặc có mật độ rất thấp (để biết thông tin chi tiết hơn xem báo cáo VCPP đầy đủ đính kèm trong Phụ Lục này - Chiến Lược Trung Tâm Bầu Cử).

Hình 5

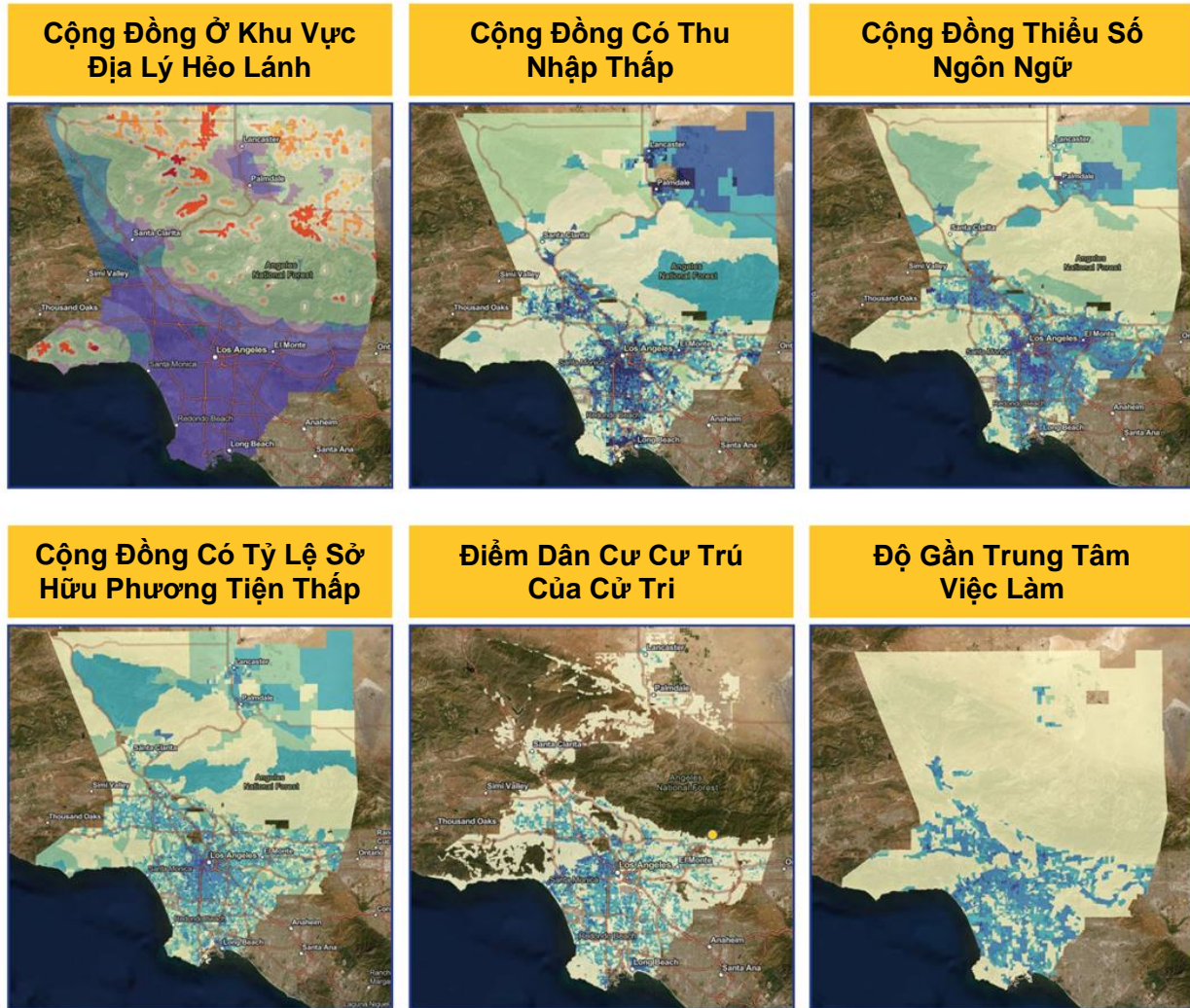

KẾ HOẠCH ĐIỀU HÀNH BẦU CỬ QUẬN LOS ANGELES

Hình 6



2-B CÁC TRUNG TÂM BẦU CỬ

Danh sách Trung Tâm Bầu Cử Tiềm Năng

Ngoài các yêu cầu của VCA, Quận đã xây dựng tiêu chí và tiêu chuẩn bổ sung về trung tâm bầu cử để nâng cấp chất lượng của các trung tâm bầu cử. Đối với Quận For Los Angeles, VCA yêu cầu mở khoảng 180 trung tâm bầu cử 10 ngày trước Ngày Bầu Cử, tuy nhiên, mục tiêu của Cơ quan là có 250 trung tâm. Ngoài ra, 3 ngày trước Ngày Bầu Cử và trong Ngày Bầu Cử, VCA yêu cầu mở 754 trung tâm bầu cử tại Quận Los Angeles, song mục tiêu của Cơ quan là 1,000 trung tâm.

KẾ HOẠCH ĐIỀU HÀNH BẦU CỬ QUẬN LOS ANGELES

Sau khi thu thập dữ liệu sâu rộng, thực hiện phân tích hiện trường và thu thập dữ liệu đầu vào của công chúng, đã đưa ra đề xuất cuối cùng gồm 2,000 trung tâm bầu cử tiềm năng. Đề xuất này bao gồm 1,000 trung tâm bầu cử được khuyến nghị cộng với bổ sung 1,000 trung tâm bầu cử tiềm năng có thể được xem xét nếu bất kỳ trung tâm nào trong số các trung tâm bầu cử được khuyến nghị không thể trung dụng được.

Để hoàn thiện và xác nhận các trung tâm bầu cử cho Cuộc Bầu Cử Sơ Bộ vào tháng Ba, 2020, Cơ quan đang tiến hành khảo sát toàn diện mỗi địa điểm tiềm năng để đảm bảo khả năng tiếp cận và đấu nối cáp điện và nối mạng thích hợp. Sau khi hoàn thành khảo sát, Cơ quan sẽ tiếp tục hoàn thiện thông qua các Thỏa thuận Sử dụng Tiện ích, trong đó có nêu các ngày, thời gian và bố trí phòng cụ thể trong từng trung tâm bầu cử.

Tại thời điểm công bố, Cơ quan đã hoàn thành 1,745 khảo sát hiện trường. Trong số các địa điểm khảo sát, 1,242 địa điểm đạt và Cơ quan hiện đang cố gắng hoàn thành Thỏa thuận Sử dụng Tiện ích. Danh sách các trung tâm bầu cử cuối cùng sẽ có trên trang web của Cơ quan tại địa chỉ www.lavote.net. Danh sách địa điểm trung tâm bầu cử tiềm năng có trong Phụ lục.

Thời Gian Làm Việc của Trung Tâm Bầu Cử

Trung tâm Bầu cử sẽ mở cửa thêm 10 ngày trước Ngày Bầu Cử, cho phép cử tri có hai tuần để bỏ phiếu tại mọi địa điểm trung tâm bầu cử. Trung tâm Bầu cử sẽ mở cửa tối thiểu 8 giờ mỗi ngày trong 10 ngày đầu tiên của giai đoạn bầu cử và từ 7:00 sáng đến 8:00 tối vào Ngày Bầu Cử.

KẾ HOẠCH ĐIỀU HÀNH BẦU CỬ QUẬN LOS ANGELES

Bản đồ 1,000 Trung tâm Bầu cử Tiềm năng được Đề xuất

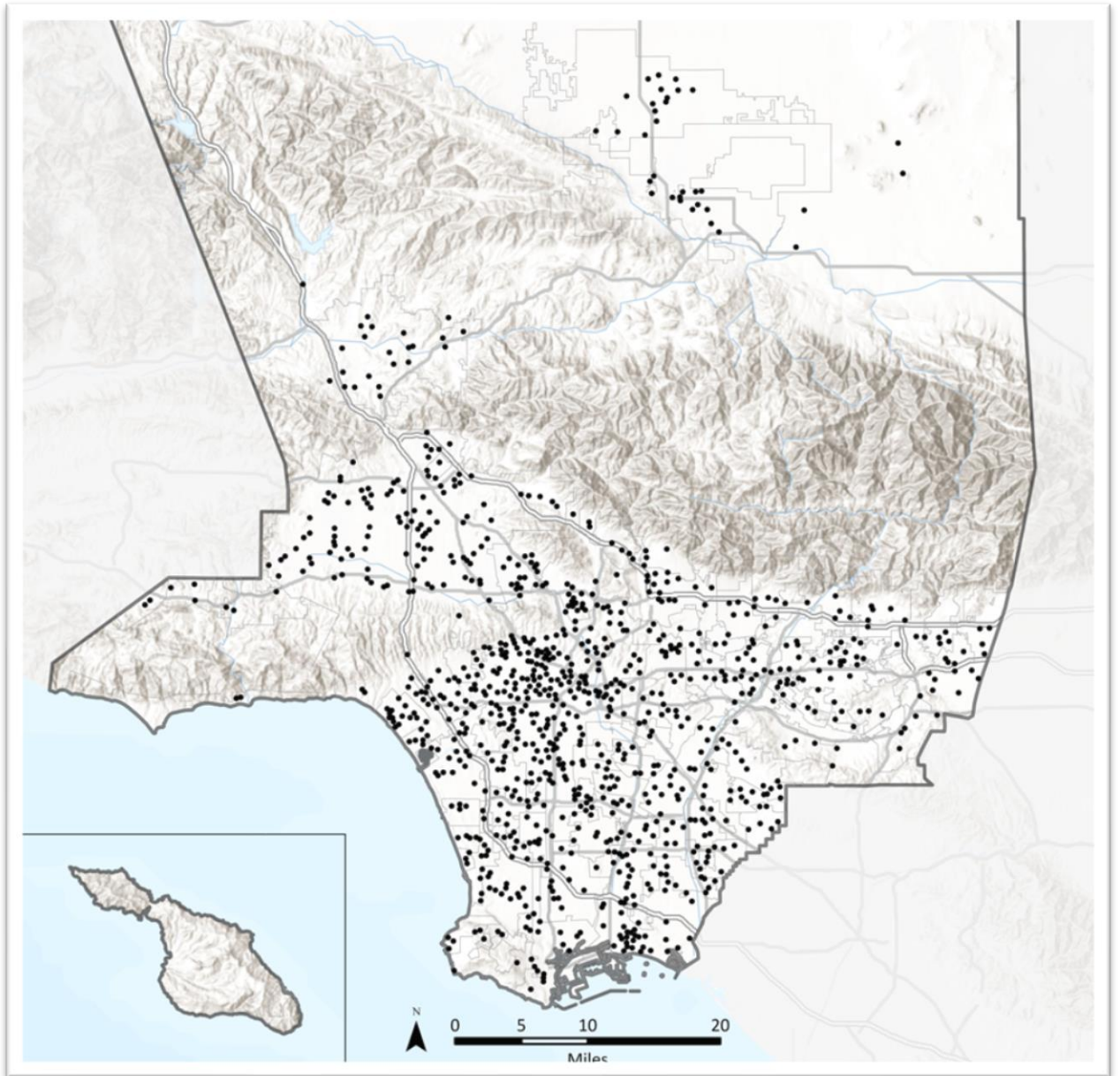

2-C ĐỊA ĐIỂM THU NHẬN LÁ PHIẾU BẦU BẰNG THƯ

Các địa điểm Hòm Phiếu VBM có ý nghĩa quan trọng vì các địa điểm này dễ dàng tiếp cận cử tri hơn rất nhiều, đặc biệt là những cử tri sinh sống tại các khu vực nông thôn, những người thường di chuyển và làm việc bên ngoài biên giới của Quận. Theo VCA, một địa điểm Hòm Phiếu VBM cần có một hòm phiếu an toàn, dễ tiếp cận và được khóa lại càng gần các tuyến đường giao thông công cộng hiện hữu càng tốt. Địa điểm Hòm phiếu VBM phải mở cửa trong thời gian làm việc thông thường trong ít nhất 28 ngày trước và trong Ngày Bầu Cử. Ngoài ra, cần có một địa điểm Hòm phiếu VBM bên ngoài, dễ tiếp cận, an toàn và sẵn có trong tối thiểu 12 giờ mỗi ngày, bao gồm thời gian làm việc thông thường.

Khuyến nghị về địa điểm Hòm phiếu VBM được đưa ra thông qua các địa điểm VBM hiện có của Cơ quan cũng như thông qua quy trình VCPP. Cơ quan đã xác định được 250 địa điểm Hòm phiếu VBM tiềm năng, các địa điểm này đang được đánh giá thêm tương tự như quy trình đối với trung tâm bầu cử được tham chiếu trong mục 2-B. Danh sách các địa điểm Hòm phiếu VBM tiềm năng có trong Phụ lục. Ngoài ra, tất cả các trung tâm bầu cử đều cũng sẽ đóng vai trò như các địa điểm Thùng Bỏ Phiếu Bầu Bằng Thư VBM.

Sơ đồ Địa điểm Hòm phiếu VBM Tiềm năng

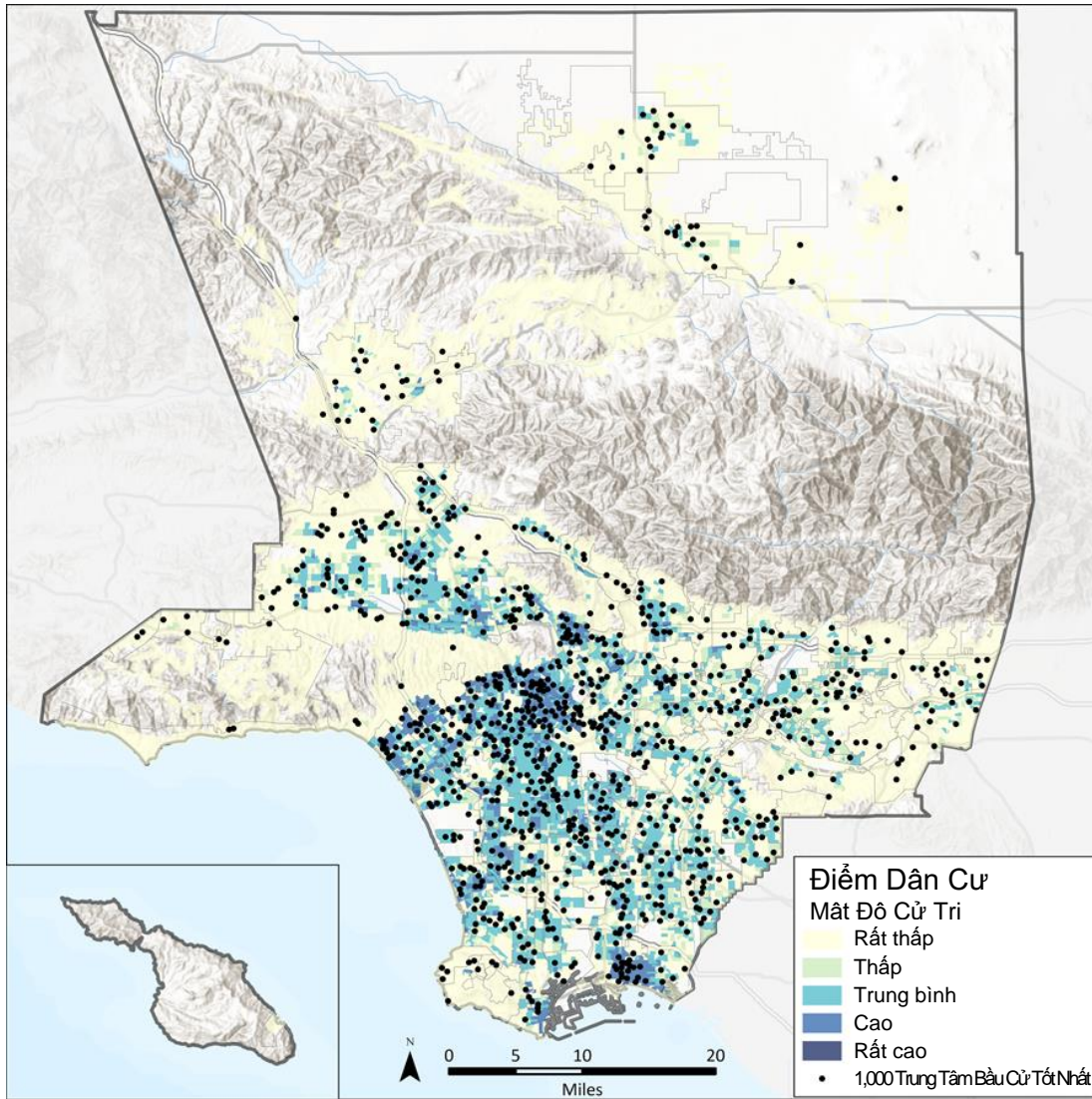

MỤC 3 - SƠ ĐỒ BỐ TRÍ, THIẾT BỊ VÀ NHÂN SỰ TẠI TRUNG TÂM BẦU CỬ

3-A CÁC DỊCH VỤ HẬU CẦN NHÂN SỰ VÀ ĐA NGÔN NGỮ

Mô hình Trung Tâm Bầu Cử của Quận Los Angeles được thiết kế để phù hợp với nhiều cấp độ tham gia khác nhau trên khắp Quận. Quận sẽ triển khai các trung tâm bầu cử với ba quy mô xấp xỉ: nhỏ, trung bình và lớn (xem Bảng Liệt Kê 5). Mỗi trung tâm bầu

KẾ HOẠCH ĐIỀU HÀNH BẦU CỬ QUẬN LOS ANGELES

cử dự kiến sẽ có từ 5 đến 27 nhân sự, tùy thuộc vào quy mô và số ngày mở cửa trong giai đoạn bầu cử. Có thể bổ nhiệm tới tám (8) diễn giả song ngữ để đáp ứng yêu cầu về ngôn ngữ cho vùng lân cận hoặc gần với trung tâm bầu cử.

Bảng Liệt Kê 5. Giới Hạn Quy Mô Trung Tâm Bầu Cử

Quy Mô Trung Tâm Bầu Cử	Diện Tích Yêu cầu Tính Bằng Feet Vuông	Có Hỗ Trợ BMD
Nhỏ	2,000-2,449	10
Trung Bình	2,450-3,849	30
Lớn	>3,850	50

Cơ quan đã xác định vai trò của nhân viên bầu cử tại trung tâm bầu cử như sau:

- **Trưởng Trung tâm** – Giám sát tất cả các hoạt động tại trung tâm bầu cử bao gồm mở cửa và đóng cửa trung tâm bầu cử, giải đáp các thắc mắc/vấn đề, và giao phiếu cho Thư ký Đăng ký (CIC) mỗi ngày
- **Thư ký Đăng ký** – Đăng ký cho cử tri, cung cấp phiếu cho cử tri, và hướng dẫn cử tri đến khi vực bầu cử
- **Giám sát Tuyển** – Chào đón cử tri, trả lời các thắc mắc chung, và hướng dẫn cử tri đến trạm thích hợp (cụ thể: Thư ký Đăng ký, Thư ký VBM, v.v.). Đảm bảo duy trì xếp hàng phù hợp bằng việc hỗ trợ và hướng dẫn các cử tri thực hiện quy trình ISB và hướng dẫn cách sử dụng BMD. Chuẩn bị bản in danh sách các trung tâm bầu cử gần đó cho các cử tri trong trường hợp cử tri xếp hàng dài hoặc phải chờ đợi lâu
- **Giám sát Khu vực Bầu cử** – Hướng dẫn cử tri đến BMD sẵn có, giải đáp các thắc mắc/vấn đề BMD cơ bản, và hỗ trợ Giám sát Tuyển, khi cần thiết
- **Thư ký Dự phòng/VBM** – Hỗ trợ cử tri dự phòng và cử tri CVR, nhận phong bì VBM từ cử tri, và cấp nhãn dán “Tôi Đã Bầu Cử” (vị trí không bắt buộc)

3-B HỖ TRỢ TRUNG TÂM BẦU CỬ

Mỗi trung tâm bầu cử trong Quận sẽ có BMD, là thiết bị bỏ phiếu rất dễ dàng tiếp cận cho phép cử tri đánh dấu trên phiếu độc lập và riêng tư. Ngoài ra, tất cả nhân viên bầu cử sẽ được đào tạo để hỗ trợ cử tri khuyết tật trong từng bước trong quá trình bầu cử. Quá trình này tập trung vào đào tạo các tính năng sẵn có trên BMD có lợi cho cử tri khuyết tật. Các thiết bị hỗ trợ có tại tất cả các trung tâm bầu cử kể cả kính lúp, hướng dẫn ký, kẹp bút và bút 20/20 dành cho người khiếm thị.

3-C SƠ ĐỒ BỐ TRÍ TRUNG TÂM BẦU CỬ

Như đã đề cập trong mục 3-A, trung tâm bầu cử có nhiều quy mô khác nhau. Tuy nhiên, tùy thuộc vào bố trí phòng và nhiều thông số khác của riêng từng trung tâm bầu cử, số lượng chính xác máy BMD trong mỗi trung tâm bầu cử có thể khác nhau. Mỗi trung tâm bầu cử sẽ được cung cấp sơ đồ bố trí để đảm bảo rằng BMD được đặt tại các vị trí cho phép cử tri bỏ phiếu một cách riêng tư và độc lập. Mặt bằng bố trí cũng cần xem xét các nhu cầu tiếp cận của cử tri và sẽ được điều chỉnh để phù hợp với hình dạng và quy mô phòng khác nhau của từng địa điểm. Bên dưới là ví dụ sơ đồ bố trí của một trung tâm bầu cử lớn.

Ví dụ sơ đồ bố trí một trung tâm bầu cử

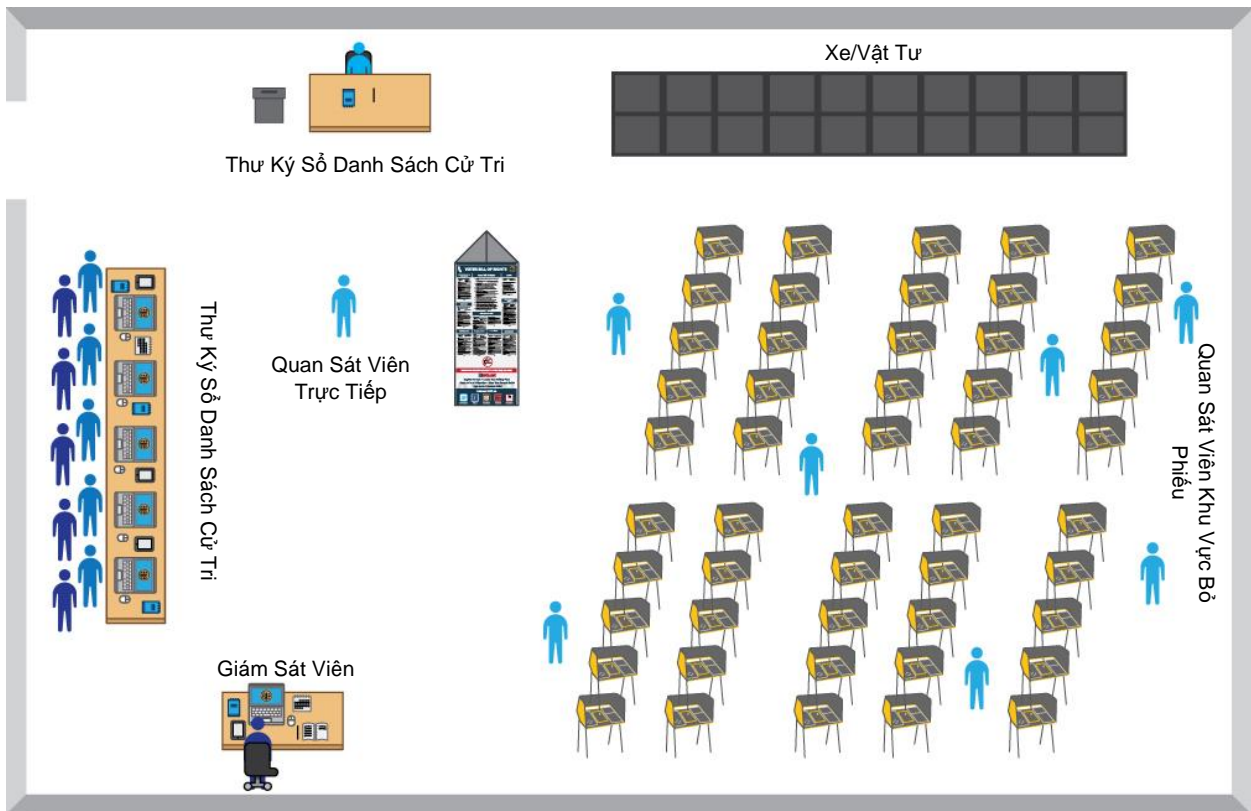

MỤC 4 – KẾ HOẠCH AN NINH VÀ ỨNG PHÓ KHẨN CẤP

4-A BIỆN PHÁP VÀ TIÊU CHUẨN AN NINH

Tất cả việc bầu cử thực hiện tại trung tâm bầu cử của Quận sẽ theo tiêu chuẩn an ninh hiện có của Tiểu Bang, các quy trình an ninh của Cơ quan, và Quy tắc Bầu cử của California và Quy trình Sử dụng Hệ thống Bầu cử của California. Điều này bao gồm, nhưng không hạn chế với việc đảm bảo tất cả các thiết bị tại trung tâm bầu cử được niêm phong, bàn giao, lưu trữ và sử dụng theo các quy định trên và rằng chuỗi hành trình sản phẩm được ghi lại cho tất cả các thiết bị và quá trình bầu cử. Ngoài ra, quy trình yêu cầu tối thiểu hai nhân viên bầu cử phải có mặt khi địa điểm mở cửa.

4-B HỖ TRỢ TRUNG TÂM BẦU CỬ

Tất cả nhân sự, bao gồm những người làm việc tại các trung tâm bầu cử, và những người cung cấp hỗ trợ kỹ thuật và tuân thủ, sẽ được đào tạo chuyên sâu đối với hoạt động của thiết bị bầu cử, xây dựng trung tâm bầu cử, hỗ trợ và hướng dẫn cử tri, bảo đảm an toàn cho thiết bị nhạy cảm, và quy trình phù hợp trong trường hợp khẩn cấp.

Tất cả Trưởng Trung tâm và Kỹ thuật viên Hỗ trợ Hiện trường (FST) của trung tâm bầu cử sẽ có một điện thoại thông minh để có thể liên lạc với nhân sự bầu cử khi cần thiết. Các điện thoại này được kết nối với nhau, có độ tin cậy cao, và là thiết bị khó vỡ, chắc chắn được thiết kế cho các điều kiện cực đoan. Các thiết bị này sẽ cho phép Trưởng Trung tâm và FST nhanh chóng liên lạc để gửi cập nhật và tin nhắn đồng thời cho tất cả các trung tâm bầu cử. Các biện pháp an ninh cũng được triển khai để đảm bảo rằng Cơ quan có thể ngắt điện từ xa các thiết bị, thay đổi cấu hình điện thoại và khóa điện thoại trong trường hợp bị mất hoặc bị đánh cắp.

Cơ quan sẽ có ngân hàng điện thoại được đào tạo cùng nhân sự sẵn sàng và khả dụng hỗ trợ người gọi giải quyết các vấn đề. Tất cả các nhân viên bầu cử và những người

KẾ HOẠCH ĐIỀU HÀNH BẦU CỬ QUẬN LOS ANGELES

cung cấp hỗ trợ kỹ thuật và tuân thủ sẽ được đào tạo cho các quy trình khẩn cấp và sẽ được cung cấp sổ tay đào tạo phục vụ vận hành trung tâm đào tạo và hướng dẫn cử tri trong tình huống khẩn cấp.

4-C AN NINH MẠNG

An ninh mạng và duy trì tính toàn vẹn của cuộc bầu cử là những ưu tiên hàng đầu của Sở. Là một bộ phận thuộc VSAP, Đội ngũ Công nghệ Thông tin của Sở đã áp dụng khung Quản trị, Rủi ro, và Tuân thủ (GRC) để tuân thủ các tiêu chuẩn và thực hành tốt nhất của ngành bên cạnh việc nâng cao trình độ chuyên môn của Sở. Sở đã vận hành hệ thống an ninh mạng và sẽ liên tục giám sát để chủ động ứng phó với các sự cố khả nghi hoặc ác ý. Ngoài ra, các danh sách ePollbook được lọc và quản lý tập trung trên các bộ định tuyến, các kết nối được mã hóa giúp tiến hành mã hóa dữ liệu trong lưu trữ, di chuyển và chuyển tiếp và các bàn phím sử dụng chung được thay đổi mỗi kỳ bầu cử. Cuối cùng, một trung tâm điều hành an ninh (SOC) cụ thể cho các cuộc bầu cử đã được thành lập để liên tục giám sát để chủ động ứng phó với các sự cố khả nghi hoặc ác ý.

Về bảo mật ISB, chức năng chính của nó là cho phép cử tri tìm kiếm lá phiếu mẫu của mình, đánh dấu chọn lựa, và tạo Thẻ Phòng Phiếu. Khi cử tri đã tìm được lá phiếu mẫu tương ứng của mình, **tất cả các chức năng đánh dấu vào tạo Thẻ Phòng Phiếu được khách hàng thực hiện trên trình duyệt nội bộ của cử tri đó (đảm bảo không có chọn lựa nào được gửi đến hoặc lưu trữ trên các máy chủ phụ trợ ISB.)** Thẻ Phòng Phiếu của cử tri là một mã phản hồi nhanh QR với những lựa chọn của cử tri được mã hóa trên đó **(không có thông tin cá nhân nào có thể nhận dạng được đưa vào mã phản hồi nhanh QR đó).**

4-D KẾ HOẠCH DỰ PHÒNG

Cơ quan sẽ nỗ lực xử lý mọi gián đoạn tại trung tâm bầu cử. Nhìn chung, nếu gián đoạn nghiêm trọng xảy ra tại riêng một trung tâm bầu cử, Cơ quan sẽ giao nhân viên bầu cử hướng dẫn lại cử tri sang các trung tâm bầu cử khác. Khi thích hợp, Cơ quan

KẾ HOẠCH ĐIỀU HÀNH BẦU CỬ QUẬN LOS ANGELES

cũng sẽ thông báo cho cơ quan lập pháp, văn phòng Ngoại trưởng và cung cấp cập nhật cho các cơ quan truyền thông để đảm bảo các cử tri luôn được biết thông tin. Nếu có thiên tai hoặc sự cố nào khác xảy ra gây ảnh hưởng đến trung tâm bầu cử hoặc khả năng thực thể hoặc sự hiện hữu của địa điểm hòm phiếu VBM, sẽ có thêm thông báo, bảng chỉ dẫn và nhân sự hướng dẫn cử tri đến địa điểm bầu cử khác. Nếu dừng tất cả các hoạt động tại một trung tâm bầu cử, nhân viên bầu cử sẽ ngay lập tức bảo đảm vệ thiết bị bỏ phiếu của trung tâm bầu cử đó và chịu trách nhiệm cho toàn bộ tài liệu bầu cử theo Quy định Bầu cử của California và hướng dẫn Sản xuất và Hoàn thiện Phiếu bầu. Cơ quan sẽ cố gắng mở một trung tâm bầu cử thay thế và phổ biến rộng rãi thông tin cho công chúng về sự thay đổi này.



QUẬN LOS ANGELES

KẾ HOẠCH ĐIỀU HÀNH BẦU CỬ

Phụ Lục



DEAN C. LOGAN

Phòng Văn Khố/Chánh Lục Sự Quận

KẾ HOẠCH ĐIỀU HÀNH BẦU CỬ QUẬN LOS ANGELES

Danh Sách Địa điểm Trung Tâm Bầu Cử Tiềm Năng				
Tên	Phòng	Địa Chỉ	Thành Phố	Số Bưu Chính
Mt. San Antonio College	Building 6-160			
Acton Agua Dulce Library	Meeting Room	33792 Crown Valley Rd	Acton	93510
Meadowlark Elementary School	MPR	3015 Sacramento Ave	Acton	93510
Canyon Club Dinner Theater	Main Room	28912 Roadside Dr	Agoura Hills	91301
Agoura Hills/ Calabasas Community Center	Las Virgines Room	27040 Malibu Hills Rd	Agoura Hills	91301
Malibu Lake Mountain	Club House	29033 Lake Vista Dr	Agoura Hills	91301
Lindero Canyon Middle School	MPR	5844 Larboard Ln	Agoura Hills	91301
Agua Dulce Women's Club	Club House	33201 Agua Dulce Canyon Rd	Agua Dulce	91390
Le Chene French Cuisine	Banquet Hall	12625 Sierra Hwy	Agua Dulce	91390
Alhambra Public Library	Reese Hall	101 S 1 st St	Alhambra	91801
Alhambra Adventist Church	Fellowship Hall	220 S Chapel Ave	Alhambra	91801
YMCA West San Gabriel Valley	DO NOT USE	401 E Corto St	Alhambra	91801
Iglesia Bautista El Salvador	Lobby	919 S Garfield Ave	Alhambra	91801
San Gabriel High School	Auditorium Foyer	801 S Ramona St	Alhambra	91801
Granada Elementary School	Cafeteria	100 S Granada Ave	Alhambra	91801
MBC Garfield Worship Center	Lobby Area	210 N Garfield Ave	Alhambra	91801
All Souls Church	Parlor Hall	29 S Electric Ave	Alhambra	91801
Sage Granada Park United Methodist Church	Fellowship Hall	1850 W Hellman Ave	Alhambra	91803
Department of Public Works – HQ	Conference Room B	900 S Fremont Ave	Alhambra	91803
Emery Park Youth Center	Gymnasium	2700 Mimosa St	Alhambra	91803
Franklin Elementary School	Auditorium	527 W Ventura St	Altadena	91001
Farnsworth Park Building	Auditorium	568 E Mount Curve Ave	Altadena	91001
Loma Alta Park	Social Hall	3330 Lincoln Averaged	Altadena	91001
Altadena Community Church	Heicher Hall	943 E Altadena Dr	Altadena	91001
Jackson Elementary School	Auditorium	593 W Woodbury Rd	Altadena	91001
Altadena Community Center	Hall / Conference Room	730 E Altadena Dr	Altadena	91001

KẾ HOẠCH ĐIỀU HÀNH BẦU CỬ QUẬN LOS ANGELES

Danh Sách Địa điểm Trung Tâm Bầu Cử Tiềm Năng				
Tên	Phòng	Địa Chỉ	Thành Phố	Số Bưu Chính
Arcadia Public Library	Auditorium	20 W Duarte Rd	Arcadia	91006
Rio Hondo Elementary School	Cafeteria	11425 Wildflower Rd	Arcadia	91006
Arcadia Park	West Wing Room	405 S Santa Anita Ave	Arcadia	91006
Rio Hondo Preparatory Sch	Gymnasium	5150 Farna Ave	Arcadia	91006
Our Savior Lutheran Church	Fellowship Hall	512 W Duarte Rd	Arcadia	91007
LA County Arboretum Botanic Garden	Ayres Hall	301 N Baldwin Ave	Arcadia	91007
Santa Anita Church	Fellowship Hall	226 W Colorado Blvd	Arcadia	91007
Holy Angels Catholic Church	Parish Hall	370 Campus Dr	Arcadia	91007
Arcadia Community Center	Pool Room	365 Campus Dr	Arcadia	91007
Calvary Lutheran Church	Fellowship Hall	8800 Woodman Ave	Arleta	91331
Sharp Elementary School	Auditorium	13800 Pierce St	Arleta	91331
Artesia-Cerritos United Methodist Church	Fellowship Hall	18523 Arline Ave	Artesia	90701
Artesia Des Portuguese Hall	DES Hall	11903 Ashworth St	Artesia	90701
Valleydale Park	Auditorium	5525 N Lark Ellen Ave	Azusa	91702
Memorial Park	Gymnasium	320 N Orange Ave	Azusa	91702
Azusa Woman's Club	Banquet Room	1003 N Azusa Ave	Azusa	91702
Bursch Elementary School	Cafeteria	4245 Merced Ave	Baldwin Park	91706
Foster Elementary School	Cafeteria	13900 E Foster Ave	Baldwin Park	91706
Walnut Elementary School	Cafeteria	4701 Walnut St	Baldwin Park	91706
Vineland Elementary School	Cafeteria	3609 Vineland Ave	Baldwin Park	91706
American Legion Post 241	The Hall	4725 Maine Ave	Baldwin Park	91706
Bell Community Center	Big Hall	6250 Pine Ave	Bell	90201
Iglesia De Dios	Community Room	6830 Wilcox Ave	Bell	90201
Bell Gardens High School	Auditorium Foyer	6119 Agra St	Bell Gardens	90201
Bell Gardens Senior Center	Dining Room	6722 Clara Street	Bell Gardens	90201
Bell Gardens Elementary Sch	Cafeteria	5620 Quinn St	Bell Gardens	90201
Ford Park	Auditorium	8000 Park Ln	Bell Gardens	90201

KẾ HOẠCH ĐIỀU HÀNH BẦU CỬ QUẬN LOS ANGELES

Danh Sách Địa điểm Trung Tâm Bầu Cử Tiềm Năng				
Tên	Phòng	Địa Chỉ	Thành Phố	Số Bưu Chính
Bell Gardens Veteran's Park	Auditorium	6662 Loveland St	Bell Gardens	90201
Bellflower Lodge #463	Meeting Hall	15720 Clark Ave	Bellflower	90706
Living Way/ A Foursquare Church	Fellowship Hall	9336 Rose St	Bellflower	90706
Calvary Baptist Family Center	Gymnasium	14722 Clark Ave	Bellflower	90706
The Salvation Army	MPR	9644 Cedar St	Bellflower	90706
Simms Park Community Center	Auditorium	16614 Clark Ave	Bellflower	90706
Bellflower City Hall	Green Room	16600 Civic Center Dr	Bellflower	90706
Treepeople	Conference Center	12601 Mulholland Dr	Beverly Hills	90210
La Cienega Park	Auditorium	8400 Gregory Way	Beverly Hills	90211
Beverly Vista Elementary Sch	MPR	200 S Elm Dr	Beverly Hills	90212
Beverly Hills High School	Cafeteria	241 S Moreno Dr	Beverly Hills	90212
Roxbury Park	MPR 1 & 2	401 S Roxbury Dr	Beverly Hills	90212
First Presbyterian Church	Fellowship Hall	521 E Olive Ave	Burbank	91501
Burbank Public Library	Auditorium	110 N Glenoaks Blvd	Burbank	91502
Burbank Community YMCA	Ray Sence Room	321 E Magnolia Blvd	Burbank	91502
Ovrom Park Community Center	Assembly Room A&B	601 S San Fernando Blvd	Burbank	91502
Verdugo Boulder	Patio Space	266 E Magnolia Blvd	Burbank	91502
Robert Gross Park	MPR	2800 W Empire Ave	Burbank	91504
McCambridge Recreation Center	Room 4	1515 N Glenoaks Blvd	Burbank	91504
Jefferson Elementary School	Auditorium	1900 N 6 th St	Burbank	91504
Verdugo Recreation Center	Gymnasium	3201 W Verdugo Ave	Burbank	91505
Little White Chapel	Social Hall	1711 N Avon St	Burbank	91505
Buena Vista Library	Meeting Room	300 N Buena Vista St	Burbank	91505
Evergreen Retirement Home	Recreation Room	225 N Evergreen St	Burbank	91505
John Burroughs High School	Auditorium Foyer	1920 W Clark Ave	Burbank	91506
Calabasas Senior Center	MPR	300 Civic Center Way	Calabasas	91302
Calabasas City Library	Founder Hall	200 Civic Center Way	Calabasas	91302
Calabasas Country Club	Club House	4515 Park Entrada	Calabasas	91302
Juan Bautista De Anza Park	MPR	3701 Lost Hills Road	Calabasas	91302
Hart St Elementary School	Auditorium	21040 Hart St	Canoga Park	91303

KẾ HOẠCH ĐIỀU HÀNH BẦU CỬ QUẬN LOS ANGELES

Danh Sách Địa điểm Trung Tâm Bầu Cử Tiềm Năng				
Tên	Phòng	Địa Chỉ	Thành Phố	Số Bưu Chính
Topanga Plaza Shopping Center	Rose Goldman Building	21710 Vanowen St	Canoga Park	91303
Lanark Park Recreation Center	Gymnasium	21816 Lanark St	Canoga Park	91304
Christopher Columbus Middle School	Library	22250 Elkwood St	Canoga Park	91304
Christ Community Church	Gymnasium	7911 Winnetka Ave	Canoga Park	91306
Shepherd Lutheran Church	Fellowship Hall	23838 Kittridge St	Canoga Park	91307
West Hills Presbyterian Church	Fellowship Hall	23350 Welby Way	Canoga Park	91307
La Mesa Jr High School	MPR	26623 May Way	Canyon Country	91351
Mint Canyon Moose Lodge #2173	Meeting Hall	18000 Sierra Hwy	Canyon Country	91351
Skyblue Mesa Elementary School	Activity Room	28040 Hardesty Ave	Canyon Country	91351
Cedarcreek Elementary School	Committee Room	27792 Camp Plenty Rd	Canyon Country	91351
Sierra Vista Middle School	MPR	19425 Stillmore St	Canyon Country	91351
Canyon Country Park	West Room	17615 Soledad Canyon Rd	Canyon Country	91387
Mitchell Community School	MPR	16821 Goodvale Rd	Canyon Country	91387
Fair Oaks Ranch Community School	MPR	26933 Silverbell Ln	Canyon Country	91387
Golden Oak Elementary School	MPR	25201 Via Princessa	Canyon Country	91387
Pinetree Elementary School	MPR	29156 Lotusgarden Dr	Canyon Country	91387
Carson High School	MPR	22328 S Main St	Carson	90745
Veterans Park	Gymnasium	22400 Moneta Ave	Carson	90745
Dolphin Park	Activity Room	21205 S Water St	Carson	90745
Samoan Cong Community Church	Fellowship Hall	324 W Carson St	Carson	90745
Samoan Cong Christian Church	Taulili Hall/ North Side A	1717 E Carson St	Carson	90745
Peace Apostolic Church	Fellowship Hall	21224 S Figueroa St	Carson	90745
Carson Community Center	Community Center	801 E Carson St	Carson	90745
Mission Eben-Ezer Family Church	Heritage Hall	425 W Torrance Blvd	Carson	90745
Del Amo Elementary School	Auditorium	21228 S Water St	Carson	90745

KẾ HOẠCH ĐIỀU HÀNH BẦU CỬ QUẬN LOS ANGELES

Danh Sách Địa điểm Trung Tâm Bầu Cử Tiềm Năng				
Tên	Phòng	Địa Chỉ	Thành Phố	Số Bưu Chính
Carson Retirement Center	Brunch Senior Hall	345 E Carson St	Carson	90745
United Baptist Church	Fellowship Hall	435 W 220 th St	Carson	90745
232 nd PI Elementary School	Auditorium	23240 Archibald Ave	Carson	90745
Harbor Community Church of God	Fellowship Hall	21739 Dolores St	Carson	90745
Stevenson Park	Community Room	17400 Lysander Dr	Carson	90746
Hemingway Park	Activity Room/ MPR	700 E Gardena Blvd	Carson	90746
First Lutheran Church of Carson	LeBlanc Hall	19707 Central Ave	Carson	90746
Broadacres Ave Elementary School	Auditorium	19424 Broadacres Ave	Carson	90746
Bunche Elementary School	Cafeteria	16223 Haskins Ln	Carson	90746
Victoria Community Regional Park	MPR	419 E 192 nd St	Carson	90746
Annalee Ave Elementary School	Auditorium	19410 Annalee Ave	Carson	90746
CSUDH / Ee-1213 / Auditorium	Extended Education Auditorium	1000 E Victoria St	Carson	90747
Dominguez Community Center	Social Hall	21156 Santa Fe Ave	Carson	90810
Castaic Middle School	MPR	28900 Hillcrest Pkwy	Castaic	91384
Val Verde Park Building	Community Room	30300 Arlington St	Castaic	91384
Castaic Sports Complex	Community Room 2	31320 N Castaic Rd	Castaic	91384
Castaic Elementary School	Library	30455 Park Vista Dr	Castaic	91384
1 st Evangelical Church	MPR – A	11330 166 th St	Cerritos	90703
Mary E Bragg Elementary School	MPR	11501 Bos St	Cerritos	90703
Tetzlaff Middle School	Auditorium	12351 Del Amo Blvd	Cerritos	90703
Wittmann Elementary School	MPR	16801 Yvette Ave	Cerritos	90703
Haskell Middle School	MPR	11525 Del Amo Blvd	Cerritos	90703
Whitney High School	Gymnasium	16800 Shoemaker Ave	Cerritos	90703
Gahr High School	MPR	11111 Artesia Blvd	Cerritos	90703
Benito Juarez Elementary	MPR	11939 Aclare St	Cerritos	90703
Cerritos Regional Park	MPR	19700 Bloomfield Ave	Cerritos	90703
Liberty II Facility	MPR	19033 Studebaker Rd	Cerritos	90703
Mason Recreation Center	Gymnasium	10500 Mason Ave	Chatsworth	91311
Germain St Elementary School	Auditorium	20730 Germain St	Chatsworth	91311

KẾ HOẠCH ĐIỀU HÀNH BẦU CỬ QUẬN LOS ANGELES

Danh Sách Địa điểm Trung Tâm Bầu Cử Tiềm Năng				
Tên	Phòng	Địa Chỉ	Thành Phố	Số Bưu Chính
Rockpointe	Laguna Lounge	22300 Devonshire St	Chatsworth	91311
The Garden Christian	Cedar Hall	20745 Nordhoff St	Chatsworth	91311
Champions at Our Community School	MPR	10045 Jumilla Ave	Chatsworth	91311
Hacienda La Puente Unified School District Office	Conference Room	15959 E Gale Ave	City of Industry	91745
Auction Center in City of Industry	Jewelry and Auction Room	16610 Chestnut St	City of Industry	91748
Claremont Center Spiritual Living	Holmes Social Hall	509 S College Ave	Claremont	91711
Taylor Reception Hall	Hall	1775 N Indian Hill Blvd	Claremont	91711
Oakmont Elementary School	MPR	120 W Green St	Claremont	91711
Vista Del Valle Elementary School	MPR	514 Bucknell Ave	Claremont	91711
Bristow Park Community Center	Community Room	1466 S McDonnell Ave	Commerce	90040
Compton High School	Auditorium	603 S Acacia Ave	Compton	90220
Compton Adult School	Auditorium	1104 E 149 th St	Compton	90220
Mc Kinley Elementary School	MPR	14431 S Stanford Ave	Compton	90220
Walton Middle School	Room B-6	900 W Greenleaf Blvd	Compton	90220
Roy Campanella Park	Main Room	14812 S Stanford Ave	Compton	90220
Bursch Elementary School	Library	2505 W 156 th St	Compton	90220
Tibby Elementary School	MPR	1400 W Poplar St	Compton	90220
Burrell/MacDonald Park Community Center	Community Banquet Room	2516 W Alondra Blvd	Compton	90220
First United Methodist Church	Fellowship Hall	1025 S Long Beach Blvd	Compton	90221
Compton College	Student Lounge	1111 E Artesia Blvd	Compton	90221
Roosevelt Middle School	Gymnasium	1200 E Alondra Blvd	Compton	90221
E Rancho Dominguez Community Center	Gymnasium	15116 S Atlantic Ave	Compton	90221
Dominguez High School Gymnasium	Band Room	15301 S San Jose Ave	Compton	90221
Compton Salvation Army	MPR	736 E Compton Blvd	Compton	90221
Centennial High School	Room 93	2606 N Central Ave	Compton	90222
Mona Park	Gymnasium	2291 E 121 st St	Compton	90222
Cesar Chavez Continuation High School	Cafeteria	12501 S Wilmington Ave	Compton	90222
Fairvalley High School (Continuation)	MPR	758 W Grondahl St	Covina	91722

KẾ HOẠCH ĐIỀU HÀNH BẦU CỬ QUẬN LOS ANGELES

Danh Sách Địa điểm Trung Tâm Bầu Cử Tiềm Năng				
Tên	Phòng	Địa Chỉ	Thành Phố	Số Bưu Chính
Las Palmas Intermediate School	Cafeteria	641 N Lark Ellen Ave	Covina	91722
Ben Lomond Elementary School	Cafeteria	621 E Covina Blvd	Covina	91722
Fairvalley High School (Continuation)	Cafeteria	231 E Stephanie Dr	Covina	91722
Neighborhood Christian Church	Fellowship Hall	18821 E Arrow Hwy	Covina	91722
Covina United Methodist Church	Gymnasium	437 W San Bernardino Rd	Covina	91723
Sierra Vista Intermediate School	Cafeteria	777 E Puente St	Covina	91723
Cypress Elementary School	Gymnasium Center Court	351 W Cypress St	Covina	91723
Barranca Elementary School	Cafeteria	727 S Barranca Ave	Covina	91723
Covina Woman's Club	Hall	128 S San Jose Ave	Covina	91723
Covina Senior & Community Center	California Rm 1, 2, 3	815 N Barranca Ave	Covina	91723
Elizabeth St Learning Center	MPR	4811 Elizabeth St	Cudahy	90201
Clara Street Park	MPR	4835 Clara St	Cudahy	90201
Cudahy City Hall	Bedwell Hall	5220 Santa Ana St	Cudahy	90201
American Legion Post #46	Banquet Hall	5309 Sepulveda Blvd	Culver City	90230
Doubletree by Hilton	Pacific A&B	6161 W Centinela Ave	Culver City	90230
Mar Vista Gardens Recreation Center	Community Room	4901 Marionwood Dr	Culver City	90230
Culver Palms United Methodist Church	Fellowship Hall	4464 Sepulveda Blvd	Culver City	90230
Stoner Avenue Elementary School	Auditorium	11735 Braddock Dr	Culver City	90230
Lindberg Park	Stone House	5041 Rhoda Way	Culver City	90230
Veterans Memorial Complex	Auditorium	4117 Overland Ave	Culver City	90230
St Denis Catholic Church	Pathoff Hall	2151 S Diamond Bar Blvd	Diamond Bar	91765
Pantera Elementary School	MPR	801 Pantera Dr	Diamond Bar	91765
Armstrong Elementary School	MPR	22750 Beaverhead Dr	Diamond Bar	91765
Diamond Bar City Hall/Library	Windmill Room	21810 Copley Dr	Diamond Bar	91765
Northminster Presbyterian Church	Fellowship Hall	400 Rancheria Rd	Diamond Bar	91765

KẾ HOẠCH ĐIỀU HÀNH BẦU CỬ QUẬN LOS ANGELES

Danh Sách Địa điểm Trung Tâm Bầu Cử Tiềm Năng				
Tên	Phòng	Địa Chỉ	Thành Phố	Số Bưu Chính
Diamond Point Elementary School	MPR	24150 Sunset Crossing Rd	Diamond Bar	91765
Diamond Canyon Christian Church	Café / Lobby Area	3338 S Diamond Canyon Rd	Diamond Bar	91765
Diamond Bar Golf Course	Small Ballroom	22751 Golden Springs Dr	Diamond Bar	91765
Diamond Bar Center	Oak Room	1600 Grand Ave	Diamond Bar	91765
Heritage Park	Community Room	2900 Brea Canyon Rd	Diamond Bar	91765
Chaparral Middle School	MPR	1405 Spruce Tree Dr	Diamond Bar	91765
Diamond Bar United Church Of Christ	Sanctuary Hall	2335 S Diamond Bar Blvd	Diamond Bar	91765
New Season La	Main Hall	9001 Paramount Blvd	Downey	90240
Rio Hondo Golf Club	Banquet Hall B	10627 Old River School Rd	Downey	90241
Williams Elementary School	Cafeteria	7530 Arnett St	Downey	90241
Doty Middle School	Cafeteria	10301 Woodruff Ave	Downey	90241
Downey Elks Lodge #2020	Antler Room	11233 Woodruff Ave	Downey	90241
Downey United Methodist Church	Fellowship Hall	10801 Downey Ave	Downey	90241
Messiah Lutheran Church	Parish Hall	10711 Paramount Blvd	Downey	90241
First Presbyterian Church Of Downey	Cumberland Hall	10544 Downey Ave	Downey	90241
Ward Elementary School	Cafeteria	8851 Adoree St	Downey	90242
Imperial Elementary School	Cafeteria	8133 Imperial Hwy	Downey	90242
Rancho Los Amigos National Rehab Center	MPR	7601 E Imperial Hwy	Downey	90242
Downey Community & Senior Center	Downey Room	7810 Quill Dr	Downey	90242
St Pius X St Matthias Academy	Large Group Room	7851 Gardendale St	Downey	90242
Maxwell Elementary School	Cafeteria	733 Euclid Ave	Duarte	91010
Andres Duarte Elementary School	Cafeteria	1433 Crestfield Dr	Duarte	91010
Valley View Elementary School	Cafeteria	237 Mel Canyon Rd	Duarte	91010
Santa Teresita Hospital	Madonna Hall	819 Buena Vista St	Duarte	91010
Duarte City Hall	Community Room	1600 Huntington Dr	Duarte	91010
Royal Oaks Park	Royal Oaks Park Building	2627 Royal Oaks Dr	Duarte	91010
Pamela Park Building	Recreation Room	2236 Goodall Ave	Duarte	91010

KẾ HOẠCH ĐIỀU HÀNH BẦU CỬ QUẬN LOS ANGELES

Danh Sách Địa điểm Trung Tâm Bầu Cử Tiềm Năng				
Tên	Phòng	Địa Chỉ	Thành Phố	Số Bưu Chính
Nativity Catholic Church	Parish Center	3801 Tyler Ave	El Monte	91731
Columbia Elementary School	MPR Hall 123	3400 California Ave	El Monte	91731
Rio Vista Elementary School	MPR	4300 Esto Ave	El Monte	91731
Jeff Seymour Family Center (Mullhall Elementary)	MPR	10900 Mulhall St	El Monte	91731
Immanuel Episcopal Church	Parish Hall	4366 Santa Anita Ave	El Monte	91731
Evangelical Formosa Church	Worship Hall	9537 Telstar Ave	El Monte	91731
City of El Monte Parks, Recreation, & Community Services Department	Large Auditorium	3130 Tyler Ave	El Monte	91731
Shield of Faith Christian School	Fellowship Hall	4900 Kings Row	El Monte	91731
Twin Lakes Elementary School	Cafeteria	3900 Gilman Rd	El Monte	91732
Kranz Middle School	Cafeteria	12460 Fineview St	El Monte	91732
La Primaria School	Auditorium	4220 Gilman Rd	El Monte	91732
Baker Elementary School	Cafeteria	12043 Exline St	El Monte	91732
Maxson Elementary School	Cafeteria	12380 Felipe St	El Monte	91732
El Monte Moose Family Center 1097	Fred Exner Hall	4249 Peck Rd	El Monte	91732
Payne Elementary School	Auditorium	2850 Mountain View Rd	El Monte	91732
Potrero Elementary School	Cafetorium	2611 Potrero Ave	El Monte	91733
New Lexington Elementary School	MPH/ Cafeteria	10410 Bodger St	El Monte	91733
Cortada Elementary School	MPR	3111 Potrero Ave	El Monte	91733
Wilkerson Elementary School	Auditorium	2700 Doreen Ave	El Monte	91733
El Camp	Lobby Area	2150 Park Pl	El Segundo	90245
New City Church	Main Room	591 E Palm Ave	El Segundo	90245
El Segundo Public Library	Community Room 1	111 W Mariposa Ave	El Segundo	90245
El Segundo United Methodist	Johnson Hall	540 Main St	El Segundo	90245

KẾ HOẠCH ĐIỀU HÀNH BẦU CỬ QUẬN LOS ANGELES

Danh Sách Địa điểm Trung Tâm Bầu Cử Tiềm Năng				
Tên	Phòng	Địa Chỉ	Thành Phố	Số Bưu Chính
Moose Lodge 1780	Hall Room	514 W Imperial Ave	El Segundo	90245
Richmond St Elementary School	Auditorium	615 Richmond St	El Segundo	90245
Center Street Elementary	Cafeteria	700 Center St	El Segundo	90245
El Segundo Middle School	Library	332 Center St	El Segundo	90245
El Segundo High School	North Gymnasium	640 Main St	El Segundo	90245
Encino Community Center	Women's Club	4935 Balboa Blvd	Encino	91316
Balboa Sports Center	Room 1,2,3	17015 Burbank Blvd	Encino	91316
First Presbyterian Church	Fellowship Hall	4963 Balboa Blvd	Encino	91316
Saint Nicholas Episcopal Church	Parish Hall	17114 Ventura Blvd	Encino	91316
Emelita Academy Charter	Auditorium	17931 Hatteras St	Encino	91316
Rush Gymnasium	Gymnasium	1651 West 162 nd St	Gardena	90247
Nakaoka Community Center	Auditorium	1670 W 162 nd St	Gardena	90247
Denker Elementary School	Auditorium	1620 W 162 nd St	Gardena	90247
Rosecrans Recreation Center	Gymnasium	840 W 149 th St	Gardena	90247
153 rd St Elementary School	Auditorium	1605 W 153 rd St	Gardena	90247
Dae Heung Korean Presbetaryian Church	Garage Warehouse	15411 S Figueroa St	Gardena	90248
186 th St Elementary School	Auditorium	1581 W 186 th St	Gardena	90248
Gardena High School	Foyer	1301 W 182 nd St	Gardena	90248
City of Refuge	Lobby	14527 S San Pedro St	Gardena	90248
Rowley Park and Gym	Gymnasium	13200 Van Ness Ave	Gardena	90249
Franklin Elementary School	Auditorium	1610 Lake St	Glendale	91201
Brand Studios	Studio 1 & 2	1601 W Mountain St	Glendale	91201
Temple Sinai of Glendale	Social Hall	1212 N Pacific Ave	Glendale	91202
Incarnation Community Center	Gymnasium	214 W Fairview Ave	Glendale	91202
Hoover High School	Auditorium	651 Glenwood Rd	Glendale	91202
Impression Banquet Hall	Banquet Hall	212 N Orange St	Glendale	91203
Columbus Elementary School	Auditorium	425 Milford St	Glendale	91203
Pacific Ave Education Center	Auditorium	440 W Lomita Ave	Glendale	91204

KẾ HOẠCH ĐIỀU HÀNH BẦU CỬ QUẬN LOS ANGELES

Danh Sách Địa điểm Trung Tâm Bầu Cử Tiềm Năng				
Tên	Phòng	Địa Chỉ	Thành Phố	Số Bưu Chính
Saya Nova Banquet Hall (SAYAT)	Dining Room	822 E Colorado St	Glendale	91205
Pacific Park Community Center	Gymnasium	501 N Pacific Ave	Glendale	91205
Glendale Public Library	Auditorium	222 E Harvard St	Glendale	91205
Mann Elementary School	Auditorium	501 E Acacia Ave	Glendale	91205
Glendale Adult Recreation Center	MPR A-B	201 E Colorado St	Glendale	91205
Armenian Church of the Nazarene	Fellowship Hall	411 E Acacia Ave	Glendale	91205
Chevy Chase Branch Library	Main Room	3301 E Chevy Chase Dr	Glendale	91206
Glenoaks Park	Community Room	2531 E Glenoaks Blvd	Glendale	91206
Brand Library & Art Center	Recital Hall	1601 W Mountain St	Glendale	91207
Oakmont Country Club	Oak Room	3100 Country Club Dr	Glendale	91208
Glendale Civic Auditorium	Upper Auditorium Lobby	1401 N Verdugo Rd	Glendale	91208
Glendale Community College	Student Center Conference Room	1500 N Verdugo Rd	Glendale	91208
Bread of Life Los Angeles	Epic Hub Hall	5027 New York Ave	Glendale	91214
Citrus Valley Association of Realtor	Education Center	504 E Route 66	Glendora	91740
Whitcomb Continuation High School	Cafeteria	350 W Mauna Loa Ave	Glendora	91740
Sutherland Elementary School	MPR	1330 N Amelia Ave	Glendora	91740
Stanton Elementary School	Cafetorium	725 S Vecino Dr	Glendora	91740
Glendora Masonic Lodge	Hall	135 N Valley Center Ave	Glendora	91741
United Methodist Church	Dining Room	201 E Bennett Ave	Glendora	91741
City of Glendora – Crowther Teen and Family Center	Gymnasium	241 W Dawson	Glendora	91741
Citrus College	CI 159	1000 W Foothill Blvd	Glendora	91741
Glendora Library Cultural Center	Bidwell Forum	140 S Glendora Ave	Glendora	91741
Glendora High School	Gymnasium	1600 E Foothill Blvd	Glendora	91741
Granada Hills Recreation Center (Petit Park)	Gymnasium	16730 Chatsworth St	Granada Hills	91344
Rinaldi Adult Center	Auditorium	17450 Rinaldi St	Granada Hills	91344
Our Savior's First Lutheran Church	Sanctuary	16603 San Fernando Mission Blvd	Granada Hills	91344

KẾ HOẠCH ĐIỀU HÀNH BẦU CỬ QUẬN LOS ANGELES

Danh Sách Địa điểm Trung Tâm Bầu Cử Tiềm Năng				
Tên	Phòng	Địa Chỉ	Thành Phố	Số Bưu Chính
Valley Korean United Church	Fellowship Hall 1 & 2	10408 Balboa Blvd	Granada Hills	91344
John F Kennedy High School	West Indoor Dining Room	11254 Gothic Ave	Granada Hills	91344
Porter Middle School	Trojan Hall	15960 Kingsbury St	Granada Hills	91344
Patrick Henry Middle School	Library	17340 San Jose St	Granada Hills	91344
Evangelical Formosan Church	Fellowship Hall	2245 Hacienda Blvd	Hacienda Heights	91745
Shepherd of The Valley Church	Sanctuary	1723 Park Lawn Rd	Hacienda Heights	91745
Hacienda Heights Baptist Church	Family Life Center	2100 S Stimson Ave	Hacienda Heights	91745
Steinmetz Park	Community Room	1545 S Stimson Ave	Hacienda Heights	91745
Hacienda Heights Community & Recreation Center	Auditorium	1234 Valencia Ave	Hacienda Heights	91745
Dibble Adult School	MPR	1600 Pontenova Ave	Hacienda Heights	91745
Los Altos Elementary School	Cafetorium	15565 Los Altos Dr	Hacienda Heights	91745
Harbor City Elementary School	Auditorium	1508 254 th St	Harbor City	90710
Harbor City Recreation Center	Senior Room	24901 Frampton Ave	Harbor City	90710
Fedde International Studies Academy	Auditorium	21409 Elaine Ave	Hawaiian Gardens	90716
Hawaiian Gardens City Hall	MPR A&B	21815 Pioneer Blvd	Hawaiian Gardens	90716
Dana Middle School	MPR	5504 W 135 th St	Hawthorne	90250
Burnett Elementary School	MPR	5403 W 138 th St	Hawthorne	90250
Juan De Anza Elementary School	MPR	12110 Hindry Ave	Hawthorne	90250
Kit Carson Elementary School	MPR	3530 W 147 th St	Hawthorne	90250
Cimarron Ave Elementary School	Auditorium	11559 Cimarron Ave	Hawthorne	90250
Juan Cabrillo Elementary School	MPR	5309 W 135 th St	Hawthorne	90250
St Joseph Catholic Church	Guadalupe Hall	11901 S Acacia Ave	Hawthorne	90250
Centinela Bible Church	Fellowship Hall	4475 W 137 th St	Hawthorne	90250
Del Aire Park	Gymnasium	12601 Isis Ave	Hawthorne	90250

KẾ HOẠCH ĐIỀU HÀNH BẦU CỬ QUẬN LOS ANGELES

Danh Sách Địa điểm Trung Tâm Bầu Cử Tiềm Năng				
Tên	Phòng	Địa Chỉ	Thành Phố	Số Bưu Chính
Hawthorne Memorial Center	Pluto/Saturn Room	3901 W El Segundo Blvd	Hawthorne	90250
South Bay Celebration Assembly of God	Fellowship Hall	3841 W 130 th St	Hawthorne	90250
Hermosa Valley School	MPR	1645 Valley Drive	Hermosa Beach	90254
Hermosa Kiwanis Club	Hall	2515 Valley Dr	Hermosa Beach	90254
Hermosa Beach Community Ctr	Gymnasium	710 Pier Ave	Hermosa Beach	90254
Clark Building	Clark Room	861 Valley Drive	Hermosa Beach	90254
Hermosa Beach City Hall	City Council Chambers	1315 Valley Dr	Hermosa Beach	90254
Salt Lake Park	Social Hall	3401 E Florence Ave	Huntington Park	90255
Iglesia Apostolica Central	Dining Hall	7312 State St	Huntington Park	90255
Pacific Blvd School	MPR	2660 E 57 th St	Huntington Park	90255
Huntington Park City Hall	Court Building	6550 Miles Ave	Huntington Park	90255
Huntington Park High School	Auditorium Foyer	6020 Miles Ave	Huntington Park	90255
Walnut Park Elementary School	MPR	2642 Olive St	Huntington Park	90255
Chester West Nimitz Middle School	Library	6021 Carmelita Ave	Huntington Park	90255
Industry Hills Exposition Center	Pavilion	16200 Temple Ave	Industry	91744
Torch Middle School	Wanabe Center	751 Vineland Ave	Industry	91746
The Good Shepherd Luth Church	Narthex	902 S Maple St	Inglewood	90301
Inglewood City Hall	Community Room	1 W Manchester Blvd	Inglewood	90301
Oak Street Elementary School	MPR	633 S Oak St	Inglewood	90301
Centinela Elementary School	MPR	701 E Hyde Park Blvd	Inglewood	90302
Highland Elementary School	Library	430 Venice Way	Inglewood	90302
Fairview Heights Baptist Church	Gymnasium	1215 Marlborough Ave	Inglewood	90302
True Vine Baptist Church	Fellowship Hall	1437 Centinela Ave	Inglewood	90302
Morningside High School	Flo Hyman	10500 Yukon Ave	Inglewood	90303
Ing'D Southside Christian Church	Fellowship Hall	3947 W 104 th St	Inglewood	90303

KẾ HOẠCH ĐIỀU HÀNH BẦU CỬ QUẬN LOS ANGELES

Danh Sách Địa điểm Trung Tâm Bầu Cử Tiềm Năng				
Tên	Phòng	Địa Chỉ	Thành Phố	Số Bưu Chính
Crenshaw Imperial Shopping Center using Inglewood Community Police Center	Community Room	2900 W Imperial Hwy	Inglewood	90303
Lennox Tongan United Methodist Church	Fellowship Hall	4556 Lennox Blvd	Inglewood	90304
Lennox Park	Community Rm A&B	10828 Condon Ave	Inglewood	90304
True Friendship M B Church	Fellowship Hall	7901 Van Ness Ave	Inglewood	90305
Warren Lane Elementary School	Cafeteria	2602 W 79 th St	Inglewood	90305
Saint Bede Catholic Church	Parish Hall	215 Foothill Blvd	La Canada Flintridge	91011
La Canada Flintridge Country Club	Banquet Hall	5500 Godbey Dr	La Canada Flintridge	91011
Descanso Gardens	Vandicamp Hall	1418 Descanso Dr	La Canada Flintridge	91011
Crescenta La Canada Family YMCA	MPR	1930 Foothill Blvd	La Canada Flintridge	91011
La Canada High School	Auditorium	4463 Oak Grove Dr	La Canada Flintridge	91011
La Crescenta Library	Meeting Room	2809 Foothill Blvd	La Crescenta	91214
Monte Vista Elementary School	Cafetorium	2620 Orange Ave	La Crescenta	91214
Living Stones SDA Church	Fellowship Hall	6235 Honolulu Ave	La Crescenta	91214
First Baptist Church	Fellowship Hall	4441 La Crescenta Ave	La Crescenta	91214
Mountain Ave Elementary School	Auditorium	2307 Mountain Ave	La Crescenta	91214
Rosemont Middle School	Auditorium	4725 Rosemont Ave	La Crescenta	91214
Community Presbyterian Church	Jenks Hall	13701 Hillsborough Dr	La Mirada	90638
Eastwood Elementary School	MPR	15730 Pescados Dr	La Mirada	90638
Neff Park Barn	Boom Hall	14300 San Cristobal Dr	La Mirada	90638
La Mirada City Hall	Room A & B	13700 La Mirada Blvd	La Mirada	90638
Temple Beth Ohr	Social Hall	15721 Rosecrans Ave	La Mirada	90638
Granada Heights Friend Church	Joy Hall	11818 La Mirada Blvd	La Mirada	90638
Fountain of Life Community Church	Stationary Fellowship Hall	13518 Biola Ave	La Mirada	90638
La Puente Community Center	MPR 22, 23, & 24	501 Glendora Avenue	La Puente	91744
Sunshine Park	Community Room	515 Deepmead Ave	La Puente	91744
St Stephen Baptist Church	Gymnasium	1718 Walnut Ave	La Puente	91744

KẾ HOẠCH ĐIỀU HÀNH BẦU CỬ QUẬN LOS ANGELES

Danh Sách Địa điểm Trung Tâm Bầu Cử Tiềm Năng				
Tên	Phòng	Địa Chỉ	Thành Phố	Số Bưu Chính
Nogales High School	MPR	401 Nogales St	La Puente	91744
La Puente Senior Center	Dining Room	16001 Main St	La Puente	91744
Villacorta Elementary School	Cafeteria	17840 Villa Corta St	La Puente	91744
Sierra Vista Middle School	Rm 18 EXPO	15801 Sierra Vista Ct	La Puente	91744
Allen J. Martin Park	Community Room	14830 Giordano St	La Puente	91744
Rimgrove Park	Community Room	747 Rimgrove Dr	La Puente	91744
Hudson Adult Learning Center	Room 1	445 Glendora Ave	La Puente	91744
Nelson Elementary School	Cafeteria	330 N California Ave	La Puente	91744
Willow Adult Education Center	Cafeteria	14101 Nelson Ave	La Puente	91746
San Angelo Park Community Center	MPR	245 San Angelo Ave	La Puente	91746
Edgewood Academy Elementary School	Cafeteria	14135 Fairgrove Ave	La Puente	91746
Sunkist Elementary School	MPR	935 Mayland Avenue	La Puente	91746
Van Wig Elementary School	MPR	1151 Van Wig Ave	La Puente	91746
Don Julian Elementary School	Café	13855 Don Julian Rd	La Puente	91746
Bassett Park	Gymnasium	510 Vineland Ave	La Puente	91746
Sierra La Verne Country Club	Banquet Room/ Sierra View	6300 Country Club Dr	La Verne	91750
St John's Episcopal Church	Vicenti Hall	4745 Wheeler Ave	La Verne	91750
La Verne Heights Presbyterian Church	Laird Hall	1040 Base Line Rd	La Verne	91750
Lakes Community Center	Community Room	17520 Elizabeth Lake Rd	Lake Hughes	93532
Wilsona Elementary	McFersion Hall	41625 170 th St E	Lake Los Angeles	93535
Lake View Terrace Recreation Center	Community Room	11075 Foothill Blvd	Lake View Terrace	91342
William Burns Community Center	Activity Room	5510 Clark Ave	Lakewood	90712
Lakewood Country Club	Avalon Ballroom	3101 Carson St	Lakewood	90712
Lakewood Center Shopping Center	DO NOT USE	500 Lakewood Center Mall	Lakewood	90712
Lakewood City Hall	Maple Room	5050 Clark Ave	Lakewood	90712
Mayfair Park	Activity Room	5720 Clark Ave	Lakewood	90712

KẾ HOẠCH ĐIỀU HÀNH BẦU CỬ QUẬN LOS ANGELES

Danh Sách Địa điểm Trung Tâm Bầu Cử Tiềm Năng				
Tên	Phòng	Địa Chỉ	Thành Phố	Số Bưu Chính
St. Timothy Lutheran Church	Parish Hall	4645 Woodruff Ave	Lakewood	90713
Lakewood High School	DO NOT USE	4400 Briercree Ave	Lakewood	90713
Palm Park Community Center	Activity Room	12305 207 th St	Lakewood	90715
Bloomfield Park	Activity Room	21420 Pioneer Blvd	Lakewood	90715
Living Faith Church	Community Room	418 W Avenue J	Lancaster	93534
Grand Ballroom	Center Ballroom	44073 Sierra Hwy	Lancaster	93534
Lancaster Library	Meeting Room	601 W Lancaster Blvd	Lancaster	93534
Passion Christ Church	Fellowship Hall	1754 W Avenue L12	Lancaster	93534
YMCA Antelope Valley (Stanley Kleiner Activity Center)	Legacy Room	43001 10 th St	Lancaster	93534
Desert View Elementary School	Cafeteria	1555 W Avenue H10	Lancaster	93534
Lancaster City Hall	Council Chambers	44933 Fern Ave	Lancaster	93534
Lutheran Church the Master	Fellowship Hall	725 E Avenue J	Lancaster	93535
Piute Middle School	Gymnasium	425 E Avenue H11	Lancaster	93535
Antelope Valley Church	AV Reach	3830 W Avenue L8	Lancaster	93536
Mayflower Gardens	MPR	6570 W Avenue L12	Lancaster	93536
High Desert Regional Health Center	Conference Rooms 11A, 11B, 11C	335 East Avenue I	Lancaster	93536
George Lane Park	Community Room	5520 W Avenue L8	Lancaster	93536
Mark Twain Elementary School	MPR	3728 W 154 th St	Lawndale	90260
Addams Middle School	MPR	4535 W 153 rd Pl	Lawndale	90260
Alondra Community Regional Park	Community Room	3850 W Manhattan Beach Blvd	Lawndale	90260
Harold E Hofmann Community Center	Meeting Room 1 & 2	14700 Burin Ave	Lawndale	90260
Living Stone Cathedral of Worship	Fellowship Hall	37721 100 th St E	Little Rock	93543
Keppel Academy	MPR	9330 E Avenue U	Little Rock	93543
Alpine Elementary School	Auditorium	8244 Pearblossom Hwy	Little Rock	93543
Calvary Assembly of God	Gymnasium	25501 Oak St	Lomita	90717
Bixby Park Community Center	Rm 1	130 Cherry Ave	Long Beach	90802
Covenant Manor	Community Room	600 E 4 th St	Long Beach	90802
Cesar E. Chavez Park	Social Hall	401 Golden Ave	Long Beach	90802
Second Samoan Church	Basement Hall	655 Cedar Ave	Long Beach	90802
Port of Long Beach Maintenance Building	Meeting Room	725 Harbor Plaza	Long Beach	90802

KẾ HOẠCH ĐIỀU HÀNH BẦU CỬ QUẬN LOS ANGELES

Danh Sách Địa điểm Trung Tâm Bầu Cử Tiềm Năng				
Tên	Phòng	Địa Chỉ	Thành Phố	Số Bưu Chính
California State University-Chancellors Office	Conference Rm 1	401 Golden Shore, 6 th Floor	Long Beach	90802
Recreation Park Golf	Banquet Hall	5001 Deukmejian Dr	Long Beach	90804
Cambodian-American United Methodist Church	Fellowship Room	1700 Temple Ave	Long Beach	90804
St John Lutheran Church	Parish Hall	6698 Orange Ave	Long Beach	90805
Light & Life Christian Church	Community Center	5951 Downey Ave	Long Beach	90805
Grace Samoan Church of the Nazarene	Fellowship Hall	24 E 53 rd St	Long Beach	90805
Michelle Obama Library	Meeting Room	5870 Atlantic Ave	Long Beach	90805
Crossroads Church	Fellowship Hall	1900 E South St	Long Beach	90805
New Philadelphia AME Church	Fellowship Hall	6380 Orange Ave	Long Beach	90805
Lighthouse Christian Center	Dining Room	180 E 57 th St	Long Beach	90805
Carmelitos Community Center	MPR	851 Via Carmelitos	Long Beach	90805
United with Hope	Social Hall	5600 Linden Ave	Long Beach	90805
Veteran's Park	Activity Room	101 E 28 th St	Long Beach	90805
Gethsemane Baptist Church	Rm 106/108	6095 Orange Ave	Long Beach	90805
Stricklin/Snively Mortuary	Library	1952 Long Beach Blvd	Long Beach	90806
Martin Luther King Jr Park	Social Hall	1950 Lemon Ave	Long Beach	90806
Carpenters Union Hall	Meeting Hall	341 Wardlow Rd	Long Beach	90807
California Heights United Methodist Church	Hughes Hall	3759 Orange Ave	Long Beach	90807
Christian Life Church	Fellowship Hall	3400 Pacific Ave	Long Beach	90807
Faith Orthodox Presbyterian Church	Fellowship Hall	500 E San Antonio Dr	Long Beach	90807
Bixby Knolls Shopping Center	Retail Space 4456	4552 Atlantic Ave	Long Beach	90807
The Branch	Large Meeting Room	3445 N Studebaker Rd	Long Beach	90808
Long Beach Alliance Church	Church Lobby	3331 Palo Verde Ave	Long Beach	90808
Long Beach City College	MPR	4901 E Carson St	Long Beach	90808
St Thomas Canterbury Church	Fellowship Hall	5306 Arbor Rd	Long Beach	90808
Skylinks at Long Beach	Banquet Room	4800 E Wardlow Rd	Long Beach	90808
Pan American Park	Gymnasium	5157 Centralia St	Long Beach	90808
The Neighborhood Church	Fellowship Hall	3443 San Anseline Ave	Long Beach	90808

KẾ HOẠCH ĐIỀU HÀNH BẦU CỬ QUẬN LOS ANGELES

Danh Sách Địa điểm Trung Tâm Bầu Cử Tiềm Năng				
Tên	Phòng	Địa Chỉ	Thành Phố	Số Bưu Chính
Philadelphian SDA Church	Fellowship Hall	2640 Santa Fe Ave	Long Beach	90810
American Gold Star Manor	Leonard Rec Hall	3021 Gold Star Dr	Long Beach	90810
Silverado Park	Gymnasium	1545 W 31 st St	Long Beach	90810
Long Beach Job Corps Center	Gymnasium	1903 Santa Fe Ave	Long Beach	90810
New Life Church of Nazarene	Fellowship Hall	1800 E Anaheim St	Long Beach	90813
Saint Mark Baptist Church	Fellowship Hall	1703 Lemon Ave	Long Beach	90813
Long Beach Rescue Mission	Large Meeting Room	1335 Pacific Ave	Long Beach	90813
Macarthur Park	Social Hall	1321 E Anaheim St	Long Beach	90813
New Hope Home	Dining Rm/ Rec Rm	1150 New York St	Long Beach	90813
Drake Park	Social Hall	951 Maine Ave	Long Beach	90813
First Baptist Church	Reception Center	1000 Pine Ave	Long Beach	90813
Chua Phat to Gotama Temple	Ancestor Room/ Buddha Hall	905 Orange Ave	Long Beach	90813
Our Saviours Lutheran Church	Fellowship Hall	370 Junipero Ave	Long Beach	90814
Hope Community Church	Fellowship Hall	1429 Clark Ave	Long Beach	90815
St Gregory's Episcopal Church	Fellowship Hall	6201 E Willow St	Long Beach	90815
El Dorado Park	Teen Center	2800 N Studebaker Rd	Long Beach	90815
Sato Academy	Cafeteria	1100 Iroquois Ave	Long Beach	90815
College Estates Park	Activity Room	810 Stevely Ave	Long Beach	90815
Isa Almasih El-Shaddai Church	Fellowship Hall Chapel	2041 Palo Verde Ave	Long Beach	90815
Roosevelt Park Building	Gymnasium	7600 Graham Ave	Los Angeles	90001
Salvation Army Siemon Family Community Center	Gymnasium	7651 S Central Ave	Los Angeles	90001
Ted Watkins Park	Gymnasium	1335 E 103 rd St	Los Angeles	90002
Fam 1 st Jordan Downs Recreation Center	MPR	9900 Grape St	Los Angeles	90002
St Lawrence Church	Fellowship Hall	10122 Compton Ave	Los Angeles	90002
Leon Washington Park	Community Center	8908 Maie Ave	Los Angeles	90002
La City Council District 15 th Office	Old Library	1513 E 103 rd St	Los Angeles	90002
Praises of Zion Baptist Church	MPR	8222 S San Pedro St	Los Angeles	90003
Ascot Library	Meeting Room	120 W Florence Ave	Los Angeles	90003
Hiram Of Tyre Grand Lodge	Assembly Hall	5900 S Broadway	Los Angeles	90003

KẾ HOẠCH ĐIỀU HÀNH BẦU CỬ QUẬN LOS ANGELES

Danh Sách Địa điểm Trung Tâm Bầu Cử Tiềm Năng				
Tên	Phòng	Địa Chỉ	Thành Phố	Số Bưu Chính
Green Meadows Recreation Center	Gymnasium	431 E 89 th St	Los Angeles	90003
Fremont High School	Lobby / Foyer	7676 S San Pedro St	Los Angeles	90003
Watts Learning Center	Community Room	310 W 95 th St	Los Angeles	90003
The Oriental Mission Church	Vision Center	424 N Western Ave	Los Angeles	90004
Frank Del Olmo Elementary	MPR	100 N New Hampshire Ave	Los Angeles	90004
Third Street Elementary School	Auditorium	201 S June St	Los Angeles	90004
Saint Kevin Catholic Church	Parish Hall	4072 Beverly Blvd	Los Angeles	90004
Hollywood Japanese Cultural Institute	Annex Classroom	3929 Middlebury St	Los Angeles	90004
Harvard Blvd Elementary Sch	MPR	330 N Harvard Blvd	Los Angeles	90004
Virgil Middle School	Auditorium	152 N Vermont Ave	Los Angeles	90004
Alexandria Elementary Sch	Auditorium	4211 Oakwood Ave	Los Angeles	90004
Cahuenga Elementary School	MPR	220 S Hobart Blvd	Los Angeles	90004
Charles H Kim Elementary Sch	MPR	225 S Oxford Ave	Los Angeles	90004
Central American Resource Center (CARECEN)	Basement	2845 W 7 th St	Los Angeles	90005
Hungarian Reformed Church	Fellowship Hall	751 Crenshaw Blvd	Los Angeles	90005
Burroughs Middle School	Auditorium	600 S McCadden Pl	Los Angeles	90005
Wilshire United Methodist Church	Fellowship Hall	4350 Wilshire Blvd	Los Angeles	90005
Wilshire Park Elementary School	MPR	4063 Ingraham St	Los Angeles	90005
Wilshire Christian Manor	Lobby/ Community Room	616 S Normandie Ave	Los Angeles	90005
Normandie Recreation Center	Gymnasium	1550 S Normandie Ave	Los Angeles	90006
Angelica Lutheran Church	Auditorium	1345 S Burlington Ave	Los Angeles	90006
Hoover Recreation Center	Gymnasium	1010 W 25 th St	Los Angeles	90007
Coalition for Responsible Community Development (CRCDD)	Room 106 /Tom Brad	3101 S Grand Ave	Los Angeles	90007
John Adams Middle School	Auditorium	151 W 30 th St	Los Angeles	90007

KẾ HOẠCH ĐIỀU HÀNH BẦU CỬ QUẬN LOS ANGELES

Danh Sách Địa điểm Trung Tâm Bầu Cử Tiềm Năng				
Tên	Phòng	Địa Chỉ	Thành Phố	Số Bưu Chính
Los Angeles County Natural History Museum	Training Center	900 Exposition Blvd	Los Angeles	90007
Consolidated Board of Realists	Ballroom	3725 Don Felipe Dr	Los Angeles	90008
Jim Gilliam Recreational and Senior Center	Gymnasium	4000 S La Brea Ave	Los Angeles	90008
Christ The Good Shepherd Church	Parish Hall	3303 W Vernon Ave	Los Angeles	90008
Forty-Second St Elementary	Auditorium	4231 4 th Ave	Los Angeles	90008
Tom Bradley Magnet School	Auditorium	3875 Dublin Ave	Los Angeles	90008
Baldwin Hills Crenshaw Plaza Shopping Center	Community Room	3650 W Martin Luther King Jr Blvd	Los Angeles	90008
Hillcrest Dr Elementary School	Auditorium	4041 Hillcrest Dr	Los Angeles	90008
Korean Institute of Southern California	Auditorium	4900 Wilshire Blvd	Los Angeles	90010
Ross Snyder Recreation Center	Gymnasium	1501 E 41 st St	Los Angeles	90011
Fred Roberts Recreation Center	Gymnasium	4700 S Honduras St	Los Angeles	90011
Central Park Recreation Center	Gymnasium	1357 E 22 nd St	Los Angeles	90011
Trinity Recreation Center	Gymnasium	2415 Trinity St	Los Angeles	90011
Trinity Street Elementary Sch	Auditorium	3736 Trinity St	Los Angeles	90011
Slauson Multipurpose Center	Gymnasium	5306 S Compton Ave	Los Angeles	90011
Alpine Recreation Center	Gymnasium/ Lobby	817 Yale St	Los Angeles	90012
Japanese American National Museum	WFG Foyer	369 E 1 st St	Los Angeles	90012
La Plaza De Cultura Y Artes	Conference Rm 406	501 N Main St	Los Angeles	90012
Castelar Elementary School	Auditorium	840 Yale St	Los Angeles	90012
The Music Center	1 st Floor Lobby	135 N Grand Ave	Los Angeles	90012
Chinatown Library	Meeting Room	639 N Hill St	Los Angeles	90012
Elysian Therapeutic Rec	MPR	929 Academy Rd	Los Angeles	90012
Japanese American Cultural & Community Center	Doizaki Gallery	244 S San Pedro St	Los Angeles	90012
Evans Community Adult School	Cafeteria	717 N Figueroa St	Los Angeles	90012
County Administration	Conference Rm 140	500 W Temple St	Los Angeles	90012

KẾ HOẠCH ĐIỀU HÀNH BẦU CỬ QUẬN LOS ANGELES

Danh Sách Địa điểm Trung Tâm Bầu Cử Tiềm Năng				
Tên	Phòng	Địa Chỉ	Thành Phố	Số Bưu Chính
Solano Ave Elementary School	MPR/ Library	615 Solano Ave	Los Angeles	90012
Grand Central Market	Basement	317 S Broadway	Los Angeles	90013
Toberman Recreation Center	Gymnasium	1725 Toberman St	Los Angeles	90015
Abram Friedman Occupational Center	Auditorium	1646 S Olive Street	Los Angeles	90015
LA Trade Tech College	Gymnasium	400 W Washington Blvd	Los Angeles	90015
Bob Hope Patriotic Hall	Dining Room	1816 S Figueroa St	Los Angeles	90015
Asian American Drug Abuse Program (AADAP)	Community Room	2900 Crenshaw Blvd	Los Angeles	90016
I Club Fais Do	Ballroom	5257 W Adams Blvd	Los Angeles	90016
West Angeles Cathedral (Church of God In Christ)	South Lobby	3600 Crenshaw Blvd	Los Angeles	90016
Cienega Elementary School	Auditorium	2611 S Orange Dr	Los Angeles	90016
Virginia Rd Elementary School	Auditorium	2925 Virginia Rd	Los Angeles	90016
Smyrna 7 th Day Adventist	Fellowship Hall	4394 W Washington Blvd	Los Angeles	90016
Baldwin Hills Library	Meeting Room	2906 S La Brea Ave	Los Angeles	90016
Vineyard Recreation Center	Gymnasium	2942 Vineyard Ave	Los Angeles	90016
Rancho Cienega Park Building	Child Care Center	5001 Rodeo Rd	Los Angeles	90016
Los Angeles Bahi Center	MPR	5755 Rodeo Rd	Los Angeles	90016
Marvin Ave Elementary School	Auditorium	2411 Marvin Ave	Los Angeles	90016
Episcopal Church of The Advent	Parish Hall	2614 S Longwood Ave	Los Angeles	90016
Gratts Learning Academy	MPR	309 S Lucas Ave	Los Angeles	90017
Esperanza Elementary School	MPR	680 Little St	Los Angeles	90017
Miguel Contreras Learning Center	Auditorium	322 Lucas Ave	Los Angeles	90017
Washington Irving Library	MPR	4117 W Washington Blvd	Los Angeles	90018
Math and Science College Prep	MPR	3200 W Adams Blvd	Los Angeles	90018
Betty Hill Senior Citizen Center	Auditorium	3570 S Denker Ave	Los Angeles	90018
Birdielee Bright Elem School	Auditorium	1771 W 36 th St	Los Angeles	90018

KẾ HOẠCH ĐIỀU HÀNH BẦU CỬ QUẬN LOS ANGELES

Danh Sách Địa điểm Trung Tâm Bầu Cử Tiềm Năng				
Tên	Phòng	Địa Chỉ	Thành Phố	Số Bưu Chính
Denker Recreation Center	Gymnasium	1550 W 35 th Pl	Los Angeles	90018
Loren Miller Recreation Center	Gymnasium	2717 Halldale Ave	Los Angeles	90018
Western Church of Los Angeles	Fellowship Hall	1218 S Fairfax Ave	Los Angeles	90019
Arlington Heights Elementary	Auditorium	1717 7 th Ave	Los Angeles	90019
Trinity Central Lutheran Church	Parish Hall	987 S Gramercy Pl	Los Angeles	90019
Alta Loma Elementary School	Library	1745 Vineyard Ave	Los Angeles	90019
Cochran Ave Baptist Church	Fellowship Hall	1304 S Cochran Ave	Los Angeles	90019
Los Angeles High School	Memorial Hall	4650 W Olympic Blvd	Los Angeles	90019
Ethiopian Christ Fellowship	Fellowship Hall	3405 W Pico Blvd	Los Angeles	90019
Shatto Recreation Center	Gymnasium	3191 W 4 th St	Los Angeles	90020
Dongguk Royal University	The Lotus Room	440 Shatto Pl	Los Angeles	90020
Islamic Center of Southern California	Fellowship Hall	434 S Vermont Ave	Los Angeles	90020
Mi Joo Yang Kog Church	Dining Hall	519 S Western Ave	Los Angeles	90020
Institute of Contemporary Art	Lobby Learning	1717 E 7 th St	Los Angeles	90021
East Los Angeles Library	Community Meeting Room	4837 E 3 rd St	Los Angeles	90022
East La Boys & Girls Club	Gymnasium	324 N McDonnell Ave	Los Angeles	90022
Wenger's Furniture Appliances Electronics	Main Space	4552 Whittier Blvd	Los Angeles	90022
Saybrook Park	Community Room	6250 E Northside Dr	Los Angeles	90022
Winter Gardens Elementary School	Cafeteria	1277 Clela Ave	Los Angeles	90022
Garfield High School	Small Gymnasium	5101 E 6 th St	Los Angeles	90022
Lou Costello Recreation Center	Senior Center	3141 E Olympic Blvd	Los Angeles	90023
Ramon Garcia Recreation Center	Gymnasium	1016 S Fresno St	Los Angeles	90023
Weingart East LA YMCA	Aerobics Studio	2900 Whittier Blvd	Los Angeles	90023
Salazar Park	Gymnasium	3864 Whittier Blvd	Los Angeles	90023
Hammer Museum	Nimoy Studio	10899 Wilshire Blvd	Los Angeles	90024
Warner Elementary School	Auditorium	615 Holmby Ave	Los Angeles	90024

KẾ HOẠCH ĐIỀU HÀNH BẦU CỬ QUẬN LOS ANGELES

Danh Sách Địa điểm Trung Tâm Bầu Cử Tiềm Năng				
Tên	Phòng	Địa Chỉ	Thành Phố	Số Bưu Chính
Stoner Recreation Center	Gymnasium	1835 Stoner Ave	Los Angeles	90025
Nora Sterry Elementary School	Auditorium	1730 Corinth Ave	Los Angeles	90025
Felicia Mahood Senior Center	Auditorium	11338 Santa Monica Blvd	Los Angeles	90025
Westwood Charter School	Auditorium	2050 Selby Ave	Los Angeles	90025
Brockton Avenue Elementary	Auditorium	1309 Armacost Ave	Los Angeles	90025
St Sebastian School	Cafeteria	1430 Federal Ave	Los Angeles	90025
Echo Deep Pool	Pool Deck East	1419 Colton St	Los Angeles	90026
Lake Street Community Center	Gymnasium	227 N Lake St	Los Angeles	90026
Bellevue Park Recreation Center	Gymnasium	826 N Lucile Ave	Los Angeles	90026
Silver Lake Recreation Center	Gymnasium	1850 W Silver Lake Dr	Los Angeles	90026
Echo Park Recreation Center	Gymnasium	1632 Bellevue Ave	Los Angeles	90026
Holy Virgin Mary Cathedral	Parish Hall	650 Micheltorena St	Los Angeles	90026
Logan Elementary School	Auditorium	1711 Montana St	Los Angeles	90026
Rosemont Ave Elementary School	Auditorium	421 N Rosemont Ave	Los Angeles	90026
Mayberry St Elementary School	Library	2414 Mayberry St	Los Angeles	90026
Belmont High School	Auditorium	1575 W 2 nd St	Los Angeles	90026
Los Feliz United Methodist Church	Fellowship Hall	1800 N Western Ave	Los Angeles	90027
Los Feliz Elementary School	Auditorium	1740 N New Hampshire Ave	Los Angeles	90027
St Casimir Roman Church	Parish Hall	3855 Evans St	Los Angeles	90027
Masonic Lodge	Dining Room	1900 N Vermont Ave	Los Angeles	90027
Friendship Auditorium	Friendship Auditorium	3201 Riverside Dr	Los Angeles	90027
Los Angeles Zoo	Room B1-B2	5333 Zoo Dr	Los Angeles	90027
Hollywood Lutheran Church	Durkee Hall	1733 N New Hampshire Ave	Los Angeles	90027
Yucca Park Comm. Center	Community Room	6671 Yucca St	Los Angeles	90028
First Presbyterian-Hollywood	Upper Terrace	6054 Yucca St	Los Angeles	90028

KẾ HOẠCH ĐIỀU HÀNH BẦU CỬ QUẬN LOS ANGELES

Danh Sách Địa điểm Trung Tâm Bầu Cử Tiềm Năng				
Tên	Phòng	Địa Chỉ	Thành Phố	Số Bưu Chính
Los Angeles City Council-Hollywood District	Community Room	6501 Fountain Ave	Los Angeles	90028
Grant Elementary School	Auditorium	1530 N Wilton Pl	Los Angeles	90028
Cheremoya Avenue Elementary School	Auditorium	6017 Franklin Ave	Los Angeles	90028
Selma Ave Elementary School	Auditorium	6611 Selma Ave	Los Angeles	90028
Salvation Army Corps Community Center – Hollywood	Gymnasium	5941 Hollywood Blvd	Los Angeles	90028
Lockwood Avenue Elementary School	MPR	4345 Lockwood Ave	Los Angeles	90029
Lemon Grove Recreation Center	Auditorium	4959 Lemon Grove Ave	Los Angeles	90029
Jewish Community Center	Gymnasium	1110 Bates Ave	Los Angeles	90029
Los Angeles City College	MPR A, B, C	855 N Vermont Ave	Los Angeles	90029
Hollywood Hotel	Ball Room	1160 N Vermont Ave	Los Angeles	90029
Kingsley Elementary School	MPR	5200 Virginia Ave	Los Angeles	90029
Ramona Elementary School	Auditorium	1133 N Mariposa Ave	Los Angeles	90029
Managed Career Solutions Inc (MCS)	Bungalow 4	4311 Melrose Avenue	Los Angeles	90029
Montecito Heights Recreation Center	Gymnasium	4545 Homer St	Los Angeles	90031
Lincoln Heights Senior Citizen Center	Recreation Room	2323 Workman St	Los Angeles	90031
Lincoln Heights Youth Center	Conference/ Meeting Room	2911 Altura St	Los Angeles	90031
Church of The Epiphany	Parish Hall	2808 Altura St	Los Angeles	90031
Dorris Place Elementary School	Auditorium	2225 Dorris Pl	Los Angeles	90031
El Sereno Recreation Center	Auditorium	4721 Klamath St	Los Angeles	90032
Rose Hills Recreation Center	Auditorium	4530 Mercury Ave	Los Angeles	90032
California State University, Los Angeles	Library South 4048	5151 State University Dr	Los Angeles	90032
Barrio Action Youth & Family Center	Gymnasium	4927 Huntington Dr 200	Los Angeles	90032
Wilson High School	MPR	4500 Multnomah St	Los Angeles	90032
Sierra Park Elementary School	Auditorium	3170 Budau Ave	Los Angeles	90032

KẾ HOẠCH ĐIỀU HÀNH BẦU CỬ QUẬN LOS ANGELES

Danh Sách Địa điểm Trung Tâm Bầu Cử Tiềm Năng				
Tên	Phòng	Địa Chỉ	Thành Phố	Số Bưu Chính
Hazard Recreation Center	Gymnasium	2230 Norfolk St	Los Angeles	90033
Hollenbeck Park Rec Center	Boyle Heights Room	415 S St Louis St	Los Angeles	90033
Boyle Heights Senior Center	Senior Center Room	2839 E 3 rd St	Los Angeles	90033
Wabash Recreation Center	Gymnasium	2765 Wabash Ave	Los Angeles	90033
Pecan Recreation Center	Gymnasium	127 S Pecan	Los Angeles	90033
State Street Recreation Center	Gymnasium	716 N State St	Los Angeles	90033
Evergreen Recreation Center	Gymnasium	2844 E 2 nd St	Los Angeles	90033
St Camillus Catholic Church Center	Hall	1911 Zonal Ave	Los Angeles	90033
Tenrikyo Mission	Dining Room	117 N Saratoga St	Los Angeles	90033
Aliso-Pico Recreation Center	Gymnasium / MPR	370 S Clarence St	Los Angeles	90033
Assumption Church	Hall	2832 Blanchard St	Los Angeles	90033
Ramona Gardens Clubhouse	Gymnasium	2830 Lancaster Ave	Los Angeles	90033
Boyle Heights City Hall	Community Room	2130 E 1 st St	Los Angeles	90033
LAC+USC Health Center (Conference Rooms)	Wellness Center	2051 Marengo St	Los Angeles	90033
Mendez High School	MPR	1200 Plaza Del Sol E	Los Angeles	90033
Palms Westminster Presbyterian Church	Fellowship hall	2908 Robertson Pl	Los Angeles	90034
St Mary In Palms	St Joseph Hall	3647 Watseka Ave	Los Angeles	90034
Alexander Hamilton High School	Auditorium	2955 S Robertson Blvd	Los Angeles	90034
Culver Palms Church of Christ	Fellowship Hall	9733 Venice Blvd	Los Angeles	90034
Iman Cultural Center	Community Room	3384 Motor Ave	Los Angeles	90034
Palms Elementary School	Auditorium	3520 Motor Ave	Los Angeles	90034
Charnock Rd Elementary School	Auditorium	11133 Charnock Rd	Los Angeles	90034
B'nai David Judea	Lobby	8906 W Pico Blvd	Los Angeles	90035
Claude Pepper Senior Center	Auditorium	1762 S La Cienega Blvd	Los Angeles	90035
National Council of Jewish Women	Auditorium	543 N Fairfax Ave	Los Angeles	90036
Pan Pacific Senior Act Center	Gymnasium	141 S Gardner St	Los Angeles	90036
Pan Pacific Park	North Gymnasium	7600 Beverly Blvd	Los Angeles	90036

KẾ HOẠCH ĐIỀU HÀNH BẦU CỬ QUẬN LOS ANGELES

Danh Sách Địa điểm Trung Tâm Bầu Cử Tiềm Năng				
Tên	Phòng	Địa Chỉ	Thành Phố	Số Bưu Chính
Park La Brea	Meeting Room	475 S Curson Ave	Los Angeles	90036
Hancock Park Elementary School	Auditorium	408 S Fairfax Ave	Los Angeles	90036
Second AME Church	Fellowship Hall	5500 S Hoover St	Los Angeles	90037
Good Shepherd Missionary Baptist Church	Fellowship Hall	510 W 53 rd St	Los Angeles	90037
Figueroa Church of Christ	Hall	455 W 57 th St	Los Angeles	90037
St Cecilia Catholic Church	Parish Hall	4230 S Normandie Ave	Los Angeles	90037
Los Angeles Swimming Stadium	Comrie Hall	3980 Bill Robertson Ln	Los Angeles	90037
Manual Arts High School	Auditorium	4131 S Vermont Ave	Los Angeles	90037
Paradise Baptist Church	Queens Hall	5100 S Broadway	Los Angeles	90037
Hollywood Recreation Center	Gymnasium	1122 Cole Ave	Los Angeles	90038
Santa Monica Blvd Elementary School	Auditorium	1022 N Van Ness Ave	Los Angeles	90038
Chevy Chase Park Center	Auditorium	4165 Chevy Chase Dr	Los Angeles	90039
Elysian Valley Recreation Center	Gymnasium	1811 Ripple St	Los Angeles	90039
Allesandro Elementary School	Auditorium	2210 Riverside Dr	Los Angeles	90039
Atwater Elementary School	Auditorium	3271 Silver Lake Blvd	Los Angeles	90039
Citadel Outlets	Community Room	100 Citadel Dr	Los Angeles	90040
Yosemite Recreation Center	Yosemite Room	1840 Yosemite Dr	Los Angeles	90041
Eagle Rock Recreation Center	Gymnasium	1100 Eagle Vista Dr	Los Angeles	90041
Eagle Rock Plaza Shopping Center	Rm 108	2700 Colorado Blvd	Los Angeles	90041
Rockdale Elementary School	MPR	1303 Yosemite Dr	Los Angeles	90041
Highland Park Sr Citizen Ctr	Auditorium	6152 N Figueroa St	Los Angeles	90042
The York Manor	Main Room	4908 York Blvd	Los Angeles	90042
Arroyo Seco Library	Community Room	6145 N Figueroa St	Los Angeles	90042
All Saints Episcopal Church	Parish Hall	5619 Monte Vista St	Los Angeles	90042
San Pascual Steam Magnet	Parish Hall	815 San Pascual Ave	Los Angeles	90042
Yorkdale Elementary School	Auditorium	5657 Meridian St	Los Angeles	90042

KẾ HOẠCH ĐIỀU HÀNH BẦU CỬ QUẬN LOS ANGELES

Danh Sách Địa điểm Trung Tâm Bầu Cử Tiềm Năng				
Tên	Phòng	Địa Chỉ	Thành Phố	Số Bưu Chính
St Ignatius Church	Fellowship Hall	6025 Monte Vista St	Los Angeles	90042
Christ Temple Cathedral	Fellowship Hall	3125 W 54 th St	Los Angeles	90043
Van Ness Recreation Center	Recreation Center	5720 2 nd Ave	Los Angeles	90043
54 th Street Elementary School	Auditorium	3816 W 54 th St	Los Angeles	90043
Grace United Methodist Church	Fellowship Hall	4112 W Slauson Ave	Los Angeles	90043
Bret Harte Middle School	Boys Gymnasium	9301 S Hoover St	Los Angeles	90044
Algin Sutton Recreation Center	Gymnasium	8800 S Hoover Ave	Los Angeles	90044
Mount Carmel Recreation Center	MPR	830 W 70 th St	Los Angeles	90044
West Athens Elementary School	Auditorium	1110 W 119 th St	Los Angeles	90044
Raymond Ave Elementary School	Auditorium	7511 S Raymond Ave	Los Angeles	90044
Four Points by Sheraton Hotel	Diego Ballroom	9750 Airport Blvd	Los Angeles	90045
Cowan Ave Elementary School	Classroom	7615 Cowan Ave	Los Angeles	90045
Westchester Recreation Center	Gymnasium	7000 W Manchester Ave	Los Angeles	90045
Westchester Family YMCA Annex	Meeting Room Hall	8015 S Sepulveda Blvd	Los Angeles	90045
The Proud Bird	Doolittle Room	11022 Aviation Blvd	Los Angeles	90045
Council Member 11 th District	Community Room	7166 W Manchester Ave	Los Angeles	90045
Loyola Marymount University	East Atrium Space	1 Loyola Marymount University Dr	Los Angeles	90045
Poinsettia Recreation Center	Gymnasium	7341 Willoughby Ave	Los Angeles	90046
International Cinematographers	MPR	7755 Sunset Blvd	Los Angeles	90046
Fairfax Senior Citizen Center	Auditorium	7929 Melrose Ave	Los Angeles	90046
Melrose Elementary School	Auditorium	731 N Detroit St	Los Angeles	90046
Will & Ariel Durant Library	Community Room	7140 W Sunset Blvd	Los Angeles	90046
Laurel Elementary School	Auditorium	925 N Hayworth Ave	Los Angeles	90046
Wonderland Av Elem School	MPR	8510 Wonderland Ave	Los Angeles	90046
Fairfax High School	Rotunda Room	7850 Melrose Ave	Los Angeles	90046

KẾ HOẠCH ĐIỀU HÀNH BẦU CỬ QUẬN LOS ANGELES

Danh Sách Địa điểm Trung Tâm Bầu Cử Tiềm Năng				
Tên	Phòng	Địa Chỉ	Thành Phố	Số Bưu Chính
Chester Washington Golf Course	Ballroom	1930 W 120 th St	Los Angeles	90047
Mt Tabor Baptist Church	Gold Room	6614 S Western Ave	Los Angeles	90047
Jesse Owens Park	Gymnasium	9651 S Western Ave	Los Angeles	90047
Los Angeles Southwest College	MPR	1600 W Imperial Hwy	Los Angeles	90047
Faith United Methodist Church	Fellowship Hall	2115 West 182 nd St	Los Angeles	90047
Jackie Tatum/Harvard Recreation Center	Gymnasium	1535 W 62 nd St	Los Angeles	90047
Bethel AME Church	AA Morgan Fellowship Hall	7900 S Western Ave	Los Angeles	90047
Washington High School	Main Gymnasium	10860 South Denker Ave	Los Angeles	90047
Carthay Center Elem School	Auditorium	6351 W Olympic Blvd	Los Angeles	90048
Rosewood Elementary School	Auditorium	503 N Croft Ave	Los Angeles	90048
Brentwood Presbyterian Church	Fellowship Hall/ Gymnasium	12000 San Vicente Blvd	Los Angeles	90049
Leo Baeck Temple	Social Hall	1300 N Sepulveda Blvd	Los Angeles	90049
Village Lutheran Church	Fellowship Hall	343 Church Ln	Los Angeles	90049
Barrington Recreation Center	Gymnasium	333 S Barrington Ave	Los Angeles	90049
Ladera Park Building	Community Room	6027 Ladera Park Ave	Los Angeles	90056
St Mary's Et Orthodox Church	Wolde Giorgis Hall	5707 Shenandoah Ave	Los Angeles	90056
La Fayette Sr Citizen Center	Club Room A	625 S La Fayette Park Pl	Los Angeles	90057
Precious Blood Church	Parish Hall	435 S Occidental Blvd	Los Angeles	90057
Union Av Elementary School	Auditorium	150 S Burlington Ave	Los Angeles	90057
Verbum Dei High School	Gymnasium	11100 S Central Ave	Los Angeles	90059
Watts Labor Community Action Committee – Administration (WLCAC)	Phoenix Hall	10950 S Central Ave	Los Angeles	90059
Enterprise Park	Gymnasium	13055 Clovis Ave	Los Angeles	90059
G. Washington Carver Park	Community Room	1400 E 118 th St	Los Angeles	90059
Imperial Courts Recreation Center	Gymnasium	2250 E 114 th St	Los Angeles	90059
Martin Luther King Jr Outpatient Center	Conference Room	12012 S Compton Avenue	Los Angeles	90059
109 th St Recreation Center	Gymnasium	1464 E 109 th St	Los Angeles	90059

KẾ HOẠCH ĐIỀU HÀNH BẦU CỬ QUẬN LOS ANGELES

Danh Sách Địa điểm Trung Tâm Bầu Cử Tiềm Năng				
Tên	Phòng	Địa Chỉ	Thành Phố	Số Bưu Chính
Macedonia Baptist Church	Fellowship Hall	1751 E 114 th St	Los Angeles	90059
Maxine Waters Emp Prep Center	Rm 101C/ Student Lounge	10925 S Central Ave	Los Angeles	90059
AC Bilbrew Library	Meeting Room	150 E El Segundo Blvd	Los Angeles	90061
Vanguard Learning Center	Auditorium	13305 S San Pedro St	Los Angeles	90061
Athens Park	MPR	12603 S Broadway	Los Angeles	90061
122 nd St Elementary School	Auditorium	405 E 122 nd St	Los Angeles	90061
Willowbrook Senior Center	Classroom 100	12915 Jarvis Ave	Los Angeles	90061
Estelle Van Meter Multipurpose Senior Center	MPR	7600 S Avalon Blvd	Los Angeles	90061
Testimonial Cathedral COGIC	Dining Room/ Social Hall	5701 S Western Ave	Los Angeles	90062
Exposition Park Library	Meeting Room	3900 S Western Ave	Los Angeles	90062
Martin Luther King Rec Center	Community Room	3916 S Western Ave	Los Angeles	90062
Harrison Elementary School	Auditorium	3529 City Terrace Dr	Los Angeles	90063
City Terrace Park	Social Hall	1126 Hazard Ave	Los Angeles	90063
Kennedy Elementary School	MPR	4010 Ramboz Dr	Los Angeles	90063
East L A Community Center	MPR	133 N Sunol Dr	Los Angeles	90063
The Riveter	1 st Floor Open Space	2236 S Barrington Ave	Los Angeles	90064
St Andrew`s Lutheran Church	Fellowship Hall	11555 National Blvd	Los Angeles	90064
Riddick Youth Center	Recreation Hall	2634 Overland Ave	Los Angeles	90064
Palms Recreation Center	Auditorium	2950 Overland Ave	Los Angeles	90064
Liberal Arts Masonic Lodge 677	Dining Room	2244 Westwood Blvd	Los Angeles	90064
Cypress Park Recreation Center	Auditorium	2630 Pepper Ave	Los Angeles	90065
Glassell Park and Recreation Center	Gymnasium	3650 Verdugo Rd	Los Angeles	90065
Loreto St School	Auditorium	3408 Arroyo Seco Ave	Los Angeles	90065
Saint Bedes Episcopal Church	Luther Hall	3590 Grand View Blvd	Los Angeles	90066
Vintage Faith Foursquare Church	Sanctuary	12668 Washington Blvd	Los Angeles	90066
Mar Vista Recreation Center	Auditorium	11430 Woodbine St	Los Angeles	90066

KẾ HOẠCH ĐIỀU HÀNH BẦU CỬ QUẬN LOS ANGELES

Danh Sách Địa điểm Trung Tâm Bầu Cử Tiềm Năng				
Tên	Phòng	Địa Chỉ	Thành Phố	Số Bưu Chính
Culver Community Church	Foyer	11312 Washington Blvd	Los Angeles	90066
Marina Del Rey Middle School	MPR/ Library	12500 Braddock Dr	Los Angeles	90066
Westfield	Community Room	10250 Santa Monica Blvd	Los Angeles	90067
Junior Achievement	Finance Park	6250 Forest Lawn Dr	Los Angeles	90068
Hollywood American Legion 43	Cabaret Room	2035 N Highland Ave	Los Angeles	90068
Roscomare Road Elem School	Cafetorium	2425 Roscomare Rd	Los Angeles	90077
Promenade at Howard Hughes Center	Rm 209	6080 Center Drive	Los Angeles	90230
Palisades Recreation Center	Small Gymnasium	851 Alma Real Dr, Pacific Palisades,	Los Angeles	90272
San Pedro High School	Auditorium Foyer	1001 W 15 th St	Los Angeles	90731
Castlebay Lane Charter Elementary School	Performing Arts Center	19010 Castlebay Ln	Los Angeles	91326
El Cariso County Regional Park	MPR	13100 Hubbard St	Los Angeles	91342
Sepulveda Church of Christ	Activity Room	8500 Haskell Ave	Los Angeles	91343
Studio City Recreation Center	MPR	12621 Rye St	Los Angeles	91604
Los Nietos Middle School	Cafeteria	11425 Rivera Rd	Los Nietos	90606
Lynwood City Hall	Bateman Hall (Thompson Auditorium)	11331 Ernestine Ave	Lynwood	90262
City of Lynwood Youth Center	Gymnasium	11409 Birch St	Lynwood	90262
Lynwood Middle School	Gymnasium	12124 Bullis Rd	Lynwood	90262
Will Rogers Elementary School	MPR	11220 Duncan Ave	Lynwood	90262
Webster Elementary School	MPR	3602 Winter Canyon Rd	Malibu	90265
Malibu High School	Stage	30215 Morning View Dr	Malibu	90265
Fire Camp #8	Cafeteria	1960 Rambla Pacifico	Malibu	90265
Malibu Bluffs Park	Main Room	24250 Pacific Coast Hwy	Malibu	90265
Journey of Faith	Next Steps	1243 Artesia Blvd	Manhattan Beach	90266
Manhattan Beach Middle School	MPR	1501 N Redondo Ave	Manhattan Beach	90266
Joslyn Community Center	Auditorium	1601 Valley Dr	Manhattan Beach	90266

KẾ HOẠCH ĐIỀU HÀNH BẦU CỬ QUẬN LOS ANGELES

Danh Sách Địa điểm Trung Tâm Bầu Cử Tiềm Năng				
Tên	Phòng	Địa Chỉ	Thành Phố	Số Bưu Chính
First Lutheran Church	Sanctuary	1100 N Poinsettia Ave	Manhattan Beach	90266
Robinson Elementary School	Cafeteria	80 Morningside Dr	Manhattan Beach	90266
Pennekamp Elementary School	MPR/ Cafeteria	110 S Rowell Ave	Manhattan Beach	90266
The Riveter Marina Del Rey	Meeting Room	4505 Glencoe Ave	Marina Del Rey	90292
Burton Chace Park	Auditorium	13650 Mindanao Way	Marina Del Rey	90292
First Baptist Church of Maywood	Lyman Hall	3759 E 057 th St	Maywood	90270
Southeast Rio Vista YMCA	Assembly Room	4801 E 58 th St	Maywood	90270
Laborers Union Local 300	Hall west	14800 Devonshire St	Mission Hills	91345
San Jose Elementary School	Auditorium	14928 Clymer St	Mission Hills	91345
Calvary Grace Church	Fellowship Hall	2520 Peck Rd	Monrovia	91016
Monrovia High School /Career Center	Rm 210	845 W Colorado Blvd	Monrovia	91016
Monrovia Public Library	Community Room	321 S Myrtle Ave	Monrovia	91016
Monrovia Community Center	Kay Dalton Room	119 W Palm Ave	Monrovia	91016
Quiet Cannon	Sunset Room	901 Via San Clemente	Montebello	90640
Montebello Elks Lodge 2051	Hall	506 W Whittier Blvd	Montebello	90640
Senior Citizen Center	Main Hall	115 S Taylor Ave	Montebello	90640
Cathy Hensel Youth Center	Gymnasium	236 S George Hensel Dr	Montebello	90640
Eastmont Intermediate School	Choir Rm 51	400 Bradshawe St	Montebello	90640
Applied Technology Center High School	MPR	1200 Mines Ave	Montebello	90640
Brightwood Elementary School	Cafeteria	1701 Brightwood St	Monterey Park	91754
Robert Hill Lane Elementary	Auditorium	1500 Ave Cesar Chavez	Monterey Park	91754
St. Thomas Aquinas Catholic Church	Parish Hall	1501 S Atlantic Blvd	Monterey Park	91754
Shepherd of The Hills UMC	Wesley Hall	333 S Garfield Ave	Monterey Park	91754
Praise Alive Worship Center	Extension Room	201 S New Ave	Monterey Park	91755
Sierra Vista Park	Main Room	311 N Rural Dr	Monterey Park	91755

KẾ HOẠCH ĐIỀU HÀNH BẦU CỬ QUẬN LOS ANGELES

Danh Sách Địa điểm Trung Tâm Bầu Cử Tiềm Năng				
Tên	Phòng	Địa Chỉ	Thành Phố	Số Bưu Chính
Garvey Ranch Park	Community Room	781 S Orange Ave	Monterey Park	91755
Mountview Retirement Home	Lounge	2640 Honolulu Ave	Montrose	91020
Light on The Corner	Fellowship Hall	1911 Waltonia Dr	Montrose	91020
American Legion Post #507	Meeting Hall	24527 Spruce St	Newhall	91321
Old Town Newhall Library	MPR	22704 9 th St	Newhall	91321
Valley View Elementary School	MPR	19414 Sierra Estates Dr	Newhall	91321
William S. Hart Ranch and Museum	Heart Hall	24151 Newhall Ave	Newhall	91321
Peachland Ave Elementary Sch	MPR	24800 Peachland Ave	Newhall	91321
Our Lady Perpetual Help Church	Conference Room	23233 Lyons Ave	Newhall	91321
Newhall Community Center	MPR	22421 Market Street	Newhall	91321
Pico Canyon Elementary School	Library	25255 Pico Canyon Rd	Newhall	91381
James Monroe High School	MPR	9229 Haskell Ave	North Hills	91343
Mayall St Elementary School	Auditorium	16701 Mayall St	North Hills	91343
Langdon Ave Elementary School	Auditorium	8817 Langdon Ave	North Hills	91343
Sepulveda Middle School	Evans Hall	15330 Plummer St	North Hills	91343
Korean Church of North Los Angeles	Fellowship Hall	8756 Woodley Ave	North Hills	91343
North Hollywood Recreation Center	Senior Center	11430 Chandler Blvd	North Hollywood	91601
St Paul First Lutheran Church	Gymnasium	5244 Tujunga Ave	North Hollywood	91601
Maurice Sendak Elementary	Library	11414 Tiara St	North Hollywood	91601
Masonic Lodge	Banquet Hall	5122 Tujunga Ave	North Hollywood	91601
North Weddington Recreation Center	Gymnasium	10844 Acama St	North Hollywood	91602
Wat Thai Temple	Rm 201 – 203	12909 Cantara St	North Hollywood	91605
St Paul Catholic Church	Big Hall	13050 Vanowen St	North Hollywood	91605

KẾ HOẠCH ĐIỀU HÀNH BẦU CỬ QUẬN LOS ANGELES

Danh Sách Địa điểm Trung Tâm Bầu Cử Tiềm Năng				
Tên	Phòng	Địa Chỉ	Thành Phố	Số Bưu Chính
Madison Middle School	Auditorium	13000 Hart St	North Hollywood	91605
Strathern Elementary School	Auditorium	7939 Saint Clair Ave	North Hollywood	91605
Valley Plaza Recreation Center	Gymnasium	12240 Archwood St	North Hollywood	91606
Roy Romer Middle School	MPR	6501 Laurel Canyon Blvd	North Hollywood	91606
Victory Bl Elementary School	Auditorium	6315 Radford Ave	North Hollywood	91606
Northridge Fashion Center Shopping Center	Charming Charlie Rm 130	9301 Tampa Ave	Northridge	91324
Nobel Middle School	MPR	9950 Tampa Ave	Northridge	91324
Dearborn St Elementary School	Auditorium	9240 Wish Ave	Northridge	91325
Northridge Academy High School	Gymnasium	9601 Zelzah Ave	Northridge	91325
New Life Church of the Nazarene	Sanctuary	10650 Reseda Blvd	Northridge	91326
In Christ Community Church	Banquet Hall	19514 Rinaldi St	Northridge	91326
Beckford Av Elementary School	Auditorium	19130 Tulsa St	Northridge	91326
Norwalk Masonic Center	Dining Room	12345 Rosecrans Ave	Norwalk	90650
Cerritos College	Public Affairs Bldg Conference Rm	11110 Alondra Blvd	Norwalk	90650
Norwalk Regional Library	Meeting Room	12350 Imperial Hwy	Norwalk	90650
St John of God Church	Fellowship Hall	13819 Pioneer Blvd	Norwalk	90650
New River Elementary School	MPR	13432 Halcourt Ave	Norwalk	90650
John Glenn High School	Gymnasium	13520 Shoemaker Ave	Norwalk	90650
Edmondson Elementary School	MPR	15121 Grayland Ave	Norwalk	90650
Johnston Elementary School	MPR	13421 Fairford Ave	Norwalk	90650
American Legion Post 359	Meeting Room	11986 Front St	Norwalk	90650
Norwalk Presbyterian Church	Fellowship Hall	11345 Rosecrans Ave	Norwalk	90650
Doubletree Hilton	Estate & Chateau	13111 Sycamore Dr	Norwalk	90650
Sanatan Dharma Temple	Hall	15311 Pioneer Blvd	Norwalk	90650
Norwalk Arts & Sports Complex	Rich Rehearsal Hall	13200 Clarkdale Ave	Norwalk	90650
Bel Air Bay Club	Dining Room	16801 Pacific Coast Hwy	Pacific Palisades	90272

KẾ HOẠCH ĐIỀU HÀNH BẦU CỬ QUẬN LOS ANGELES

Danh Sách Địa điểm Trung Tâm Bầu Cử Tiềm Năng				
Tên	Phòng	Địa Chỉ	Thành Phố	Số Bưu Chính
Palisades Charter High School	Mercer Hall	15777 Bowdoin St	Pacific Palisades	90272
Palisades Lutheran Church	Narthex	15905 Sunset Blvd	Pacific Palisades	90272
David M. Gonzales Recreation Center	Gymnasium	10943 Herrick Ave	Pacoima	91331
Pacoima Library	Meeting Room	13605 Van Nuys Blvd	Pacoima	91331
Telfair Avenue Elementary	MPR	10975 Telfair Ave	Pacoima	91331
Pacoima Community Center	Community Room	11243 Glenoaks Blvd	Pacoima	91331
Alicia Broadous-Duncan Senior Center	MPR	11300 Glenoaks Blvd	Pacoima	91331
Masonic Lodge	Dining Room	2231 E Avenue Q	Palmdale	93550
Palmdale B P O E Lodge 2027	Meeting Room	2705 E Avenue Q	Palmdale	93550
St Mary's Catholic Church	Parish Hall	1600 E Avenue R 4	Palmdale	93550
Palmdale High School	Independent Study Room	2137 E Avenue R	Palmdale	93550
Sage Intermediate	Library	38060 20 th St E	Palmdale	93550
Oak Tree Community Day School	MPR	37230 037 th St	Palmdale	93550
Tamarisk Elementary School	Cafeteria	1834 E Avenue Q 5	Palmdale	93550
Cactus Intermediate School	Lobby	3243 E Avenue R 8	Palmdale	93550
Palmdale Learning Plaza	Library	38043 Division St	Palmdale	93550
Joshua Hills Elementary School	Cafeteria Stage	3030 Fairfield Ave	Palmdale	93550
Palmdale City Hall	Cultural Center Joshua Room	38300 Sierra Hwy	Palmdale	93550
Palmdale Court House	Department A14	38256 Sierra Hwy	Palmdale	93550
Desert Willow Intermediate	Library	36555 Sunny Ln	Palmdale	93550
Gregg Anderson Academy	Community Center	5151 Avenue N-8	Palmdale	93551
Golden Poppy Elementary School	Gymnasium	37802 Rockie Ln	Palmdale	93552
Mesquite Elementary School	Cafeteria	37622 43 rd St	Palmdale	93552
Stephen Sorensen County Park	Gymnasium	16801 E Ave P	Palmdale	93591
Stephen Sorensen County Park	MPR	16801 E Ave P	Palmdale	93591

KẾ HOẠCH ĐIỀU HÀNH BẦU CỬ QUẬN LOS ANGELES

Danh Sách Địa điểm Trung Tâm Bầu Cử Tiềm Năng				
Tên	Phòng	Địa Chỉ	Thành Phố	Số Bưu Chính
Lake Los Angeles Elementary School	Cafeteria / MPR	16310 E Ave Q	Palmdale	93591
Palos Verdes Intermediate	MPR	2161 Via Olivera	Palos Verdes Estates	90274
Palos Verdes High School	MPR	600 Cloyden Rd	Palos Verdes Peninsula	90274
South Coast Botanic Gardens	Frances Young Hall	26300 Crenshaw Blvd	Palos Verdes Peninsula	90274
Lunada Bay Elementary	MPR	520 Paseo Lunado	Palos Verdes Peninsula	90274
Mid Valley Senior Center	Main Gymnasium	8801 Kester Ave	Panorama City	91402
Sepulveda Recreation Center	Gymnasium	8825 Kester Ave	Panorama City	91402
Liggett Elementary School	Auditorium	9373 Moonbeam Ave	Panorama City	91402
Goodwill Southern California	Community Room	14565 Lanark St	Panorama City	91402
Ranchito Ave Elementary School	Auditorium	7940 Ranchito Ave	Panorama City	91402
Our Lady Rosary School	Church Hall	14813 Paramount Blvd	Paramount	90723
Progress Park Recreation Center	Auditorium	15500 Downey Ave	Paramount	90723
Keppel Elementary School	Class Rm 1 & 2	6630 Mark Keppel St	Paramount	90723
Gaines Elementary School	Cafeteria	7340 Jackson St	Paramount	90723
Paramount Park Gym	Meeting Room	14400 Paramount Blvd	Paramount	90723
Pasadena City Hall	Council Chambers	100 N Garfield Ave	Pasadena	91101
First United Methodist Church	Great Hall	500 E Colorado Blvd	Pasadena	91101
Villa Parke Community Center	Auditorium	363 E Villa St	Pasadena	91101
Red Hen Press	Literary Center	1540 Lincoln Ave	Pasadena	91103
First AME Church-Pasadena	Fellowship Hall	1700 N Raymond Ave	Pasadena	91103
Cleveland Elementary School	Cafetorium	524 Palisade St	Pasadena	91103
Robinson Park Recreation Center	MPR	1081 N Fair Oaks Ave	Pasadena	91103
New Revelation Baptist Church	Youth Chapel	855 N Orange Grove Blvd	Pasadena	91103
New Horizon School	Auditorium	651 N Orange Grove Blvd	Pasadena	91103
Imperial Venue – Banquet Hall	Ball Room	1175 N Lake Ave	Pasadena	91104

KẾ HOẠCH ĐIỀU HÀNH BẦU CỬ QUẬN LOS ANGELES

Danh Sách Địa điểm Trung Tâm Bầu Cử Tiềm Năng				
Tên	Phòng	Địa Chỉ	Thành Phố	Số Bưu Chính
Westminster Presbyterian Church	Morrison Hall	1757 N Lake Ave	Pasadena	91104
Art Center College of Design – 870 Building	Lobby Area	870 S Raymond Ave	Pasadena	91105
Holliston United Methodist Church	Randal Scott Hall	1305 E Colorado Blvd	Pasadena	91106
Trinity Lutheran Church	Gymnasium	997 E Walnut St	Pasadena	91106
Boston Center of Performing Arts	Lobby	70 N Mentor Ave	Pasadena	91106
Pasadena City College	Circadian Rm C145	1570 E Colorado Blvd	Pasadena	91106
First Church of The Nazarene	Rm 246	3700 E Sierra Madre Blvd	Pasadena	91107
First Taiwanese Presbyterian Church	Social Hall	2425 Seneca St	Pasadena	91107
Victory Park	Gymnasium	2575 Paloma St	Pasadena	91107
Eaton Canyon Nature Center	Auditorium	1750 N Altadena Dr	Pasadena	91107
Pearblossom Elementary School	Auditorium/ Cafeteria	12828 E Avenue W	Pearblossom	93553
Pico Park Community Center	Auditorium A, B & C	9528 Beverly Blvd	Pico Rivera	90660
Pico Rivera Library	Meeting Room	9001 Mines Ave	Pico Rivera	90660
Rivera Park	Community Rec Center Auditorium	9530 Shade Lane	Pico Rivera	90660
Durfee Elementary School	Cafeteria and Staff Room	4220 Durfee Ave	Pico Rivera	90660
Birney Elementary School	Cafeteria	8501 Orange Ave	Pico Rivera	90660
South Ranchito Elementary School	Cafeteria	5241 Passons Blvd	Pico Rivera	90660
City of Pico Rivera Parks and Recreation Department – Senior Center	Rm 2	9200 Mines Ave	Pico Rivera	90660
Montebello Gardens Elem School	Cafetorium	4700 Pine St	Pico Rivera	90660
Magee Elementary School	Cafeteria	8200 Serapis Ave	Pico Rivera	90660
Pico Rivera City Hall	Council Chambers	6615 Passons Blvd	Pico Rivera	90660
Dockweiler Youth Center	Community Room A-B-C	12505 Vista Del Mar	Playa Del Rey	90293
Ranch Hills Elementary School	Cafeteria	2 Trabuco Pl	Pomona	91766
Mendoza Center	Auditorium	851 S Hamilton Blvd	Pomona	91766
Simons Middle School	Library	900 E Franklin Ave	Pomona	91766

KẾ HOẠCH ĐIỀU HÀNH BẦU CỬ QUẬN LOS ANGELES

Danh Sách Địa điểm Trung Tâm Bầu Cử Tiềm Năng				
Tên	Phòng	Địa Chỉ	Thành Phố	Số Bưu Chính
Madison Elementary School	Cafeteria	351 W Phillips Blvd	Pomona	91766
Youth and Family Club of Pomona Valley	Gymnasium	1420 S Garey Ave	Pomona	91766
Westmont Park Recreation Center	Community Room	1808 W 9 th St	Pomona	91766
Washington Park Community Center	Main Room	865 E Grand Ave	Pomona	91766
Philadelphia Park Community Center	Main Room	700 E Philadelphia St	Pomona	91766
New Life Community Church	Elevate Youth Room	275 E Foothill Blvd	Pomona	91767
From the Heart Church	Stationary West Wing	655 N Mills Ave	Pomona	91767
Kingsley Elementary School	Cafeteria	1170 N Washington Ave	Pomona	91767
Village @ Indian Hill	Village Conference	1469 E Holt Ave	Pomona	91767
Palomares Park	Senior Center	499 E Arrow Hwy	Pomona	91767
Lincoln Ave Community Church	Timmer Hall	1547 Lincoln Ave	Pomona	91767
Shield of Faith Christian Ctr	Fellowship Hall	1750 W Holt Ave	Pomona	91768
La County Fairplex	KOA Clubhouse	1101 W McKinley Ave	Pomona	91768
California State Polytechnic University – Pomona	URSA Minor Room	3801 W Temple Ave	Pomona	91768
Ganessa Park Community Center	Community Center	1575 N White Ave	Pomona	91768
North Valley Family YMCA	Community Room 2	11336 Corbin Ave	Porter Ranch	91326
Dominguez Hills Estates	Club House	19009 S Laurel Park Rd	Rancho Dominguez	90220
Peninsula Community Church	Pit Room	5640 Crestridge Rd	Rancho Palos Verdes	90275
Miraleste Intermediate School	Gymnasium	29323 Palos Verdes Dr	Rancho Palos Verdes	90275
Vista Grande Elementary School	MPR	7032 Purpleridge Dr	Rancho Palos Verdes	90275
Cornerstone at Pedregal School	MPR	6069 Groveoak Pl	Rancho Palos Verdes	90275
Ascension Lutheran Church	Social Hall	26231 Silver Spur Rd	Rancho Palos Verdes	90275
Pacific Unitarian Church	Fellowship Hall	5621 Montemalaga Dr	Rancho Palos Verdes	90275
Ladera Linda Community Center	MPR	32201 Forrestal Dr	Rancho Palos Verdes	90275

KẾ HOẠCH ĐIỀU HÀNH BẦU CỬ QUẬN LOS ANGELES

Danh Sách Địa điểm Trung Tâm Bầu Cử Tiềm Năng				
Tên	Phòng	Địa Chỉ	Thành Phố	Số Bưu Chính
Miraleste Library	Main Floor	29089 Palos Verdes Dr E	Rancho Palos Verdes	90275
Parras Middle School	MPR	200 N Lucia Ave	Redondo Beach	90277
Beach Cities Health District	Redondo Rm & Beach Cities Rm	514 N Prospect Ave	Redondo Beach	90277
St Andrews Presbyterian Church	Youth Center / Foyer	301 Avenue D	Redondo Beach	90277
Redondo Beach Main Library	Meeting Room	303 N Pacific Coast Hwy	Redondo Beach	90277
Redondo Beach Center for Spiritual Learning	Richelieu Hall	907 Knob Hill Ave	Redondo Beach	90277
El Retiro Park	Activity Room	126 Vista Del Parque	Redondo Beach	90277
Tulita Elementary School	Stage	1520 S Prospect Ave	Redondo Beach	90277
First United Methodist Church	Fellowship Hall	243 S Broadway	Redondo Beach	90277
Alta Vista Park	Community Center	801 Camino Real	Redondo Beach	90277
Jefferson Elementary School	Library	600 Harkness Ln	Redondo Beach	90278
Perry Park in North Redondo Beach	Teen Center	2301 Grant Ave	Redondo Beach	90278
Anderson Park Senior Center	Senior Room	3007 Vail Ave	Redondo Beach	90278
Birney (Alice M) Elementary School	Library	1600 Green Ln	Redondo Beach	90278
Madison Elementary School	Cafeteria	2200 Mackay Ln	Redondo Beach	90278
Lincoln Elementary School	MPR	2223 Plant Ave	Redondo Beach	90278
Performing Arts Center	Lobby Area	1935 Manhattan Beach Blvd	Redondo Beach	90278
Perry Park Senior Center	MPR	2308 Rockefeller Ln	Redondo Beach	90278
Aviation Park Gymnasium	Auxiliary Gymnasium	1935 Manhattan Beach Blvd	Redondo Beach	90278
Reseda Park and Recreation Center	Recreation Room	18411 Victory Blvd	Reseda	91335
Reseda Women's Club	MPR	7901 Lindley Ave	Reseda	91335
West Valley Library	Meeting Room	19036 Vanowen St	Reseda	91335
As You Are Church	Community Room	7855 Lindley Ave	Reseda	91335
Reseda High School	Auditorium Foyer	18230 Kittridge St	Reseda	91335
Cleveland High School	Library	8140 Vanalden Ave	Reseda	91335

KẾ HOẠCH ĐIỀU HÀNH BẦU CỬ QUẬN LOS ANGELES

Danh Sách Địa điểm Trung Tâm Bầu Cử Tiềm Năng				
Tên	Phòng	Địa Chỉ	Thành Phố	Số Bưu Chính
Magnolia Science Academy 1	MDF Room	18238 Sherman Way	Reseda	91335
First Baptist Church	Calhoun Hall	28 Moccasin Ln	Rolling Hills Estates	90274
Peninsula Center Library	Community Room	701 Silver Spur Rd	Rolling Hills Estates	90274
Eldridge Rice Elementary School	MPR	2150 Angelus Ave	Rosemead	91770
Rosemead High School	Auditorium Foyer	9063 Mission Dr	Rosemead	91770
Mission Community United Methodist Church	Lounge	9032 Mission Dr	Rosemead	91770
Taiwan Center	Ballroom	3001 Walnut Grove Ave	Rosemead	91770
Whittier Narrows Golf Courses	Banquet Room	8640 Rush St	Rosemead	91770
Rosemead Community Center	MPR	3936 Muscatel Ave	Rosemead	91770
Garvey Community Center	Room 103 & 104	9108 Garvey Ave	Rosemead	91770
Open Bible Church	Fellowship Hall	7915 Hellman Ave	Rosemead	91770
Blandford Elementary School	Cafeteria	2601 Blandford Dr	Rowland Heights	91748
Carolyn Rosas County Park	Meeting Room	18500 Farjardo St	Rowland Heights	91748
Rowland Heights Community Center	MPR	18150 Pathfinder Rd	Rowland Heights	91748
St Elizabeth Ann Seton Church	Michael Killeen Hall	1835 Larkvane Rd	Rowland Heights	91748
Rowland Heights Park	Community Room	1500 Banida Ave	Rowland Heights	91748
San Dimas Canyon Golf Course	Canyon View Room	2100 Terrebonne Ave	San Dimas	91773
San Dimas City Hall	Community Building	245 E Bonita Ave	San Dimas	91773
Holy Name of Mary Catholic Church	Sacred Heart Hall	724 E Bonita Ave	San Dimas	91773
Newsong Church	Children's Ministry Center	945 W Covina Blvd	San Dimas	91773
American Legion Post 176	Meeting Hall	602 Pico St	San Fernando	91340
Las Palmas Park	Arts & Crafts Room	505 S Huntington St	San Fernando	91340
San Fernando Odd Fellows	Banquet Hall	401 Hagar St	San Fernando	91340
Vaughn Next Century Learning Center	Auditorium	13330 Vaughn St	San Fernando	91340
O Melveny Elementary School	Auditorium	728 Woodworth St	San Fernando	91340

KẾ HOẠCH ĐIỀU HÀNH BẦU CỬ QUẬN LOS ANGELES

Danh Sách Địa điểm Trung Tâm Bầu Cử Tiềm Năng				
Tên	Phòng	Địa Chỉ	Thành Phố	Số Bưu Chính
Hope Christian Fellowship	Lobby	6116 San Gabriel Blvd	San Gabriel	91775
Church of Our Savior	Cleaver Hall	535 W Roses Rd	San Gabriel	91775
Dewey Avenue Elementary School	Library	525 Dewey Ave	San Gabriel	91776
Asian Youth Center	Gymnasium	100 W Clary Ave	San Gabriel	91776
San Marino Public Library	Community Meeting Barth Room	1890 Huntington Dr	San Marino	91108
San Marino Community Church	Fellowship Hall	1750 Virginia Rd	San Marino	91108
Angels Gate Cultural Center	Ballroom Bldg H	3601 S Gaffey St	San Pedro	90731
Cabrillo Ave Elementary School	Auditorium	732 S Cabrillo Ave	San Pedro	90731
Cabrillo Marina Plaza	Banquet Hall	224 Whalers Walk	San Pedro	90731
Willenberg Special Education Center	Auditorium	308 Weymouth Ave	San Pedro	90732
L A Harbor Masonic Lodge	Main Hall	1640 W 9 th St	San Pedro	90732
Little Sisters of The Poor	Auditorium	2100 S Western Ave	San Pedro	90732
First Presbyterian Church of San Pedro	Fireside Room	731 Averill Ave	San Pedro	90732
Peck Park and Community Center	Auditorium	560 N Western Ave	San Pedro	90732
Golden Valley High School	Small Gymnasium	27051 Robert C. Lee Pkwy	Santa Clarita	91321
Faith Community Church	Rm 86, 87, 88	24620 Meadowridge Dr	Santa Clarita	91321
Grace Baptist Church	Jr High Room	22833 Copper Hill Dr	Santa Clarita	91350
Valencia Library	MPR	23743 West Valencia Blvd	Santa Clarita	91350
George A. Carvalho Santa Clarita Sports Complex	Gymnasium	20870 Centre Pointe Pkwy	Santa Clarita	91350
Santa Clarita Activities Center	Cedar Hall	20880 Centre Pointe Pkwy	Santa Clarita	91350
Rio Norte Junior High School	MPR	28771 Rio Norte Dr	Santa Clarita	91354
Santa Clarita Park	MPR	27285 Seco Canyon Road	Santa Clarita	91354
Newhall Park	MPR	24923 Newhall Avenue	Santa Clarita	91355
Rancho Santa Gertrudes Elementary	Cafeteria/Auditorium	11233 Charlesworth Rd	Santa Fe Springs	90670
Town Center Hall	Social Hall	11740 Telegraph Rd	Santa Fe Springs	90670
Betty Wilson Center	Main Hall	11641 Florence Ave	Santa Fe Springs	90670

KẾ HOẠCH ĐIỀU HÀNH BẦU CỬ QUẬN LOS ANGELES

Danh Sách Địa điểm Trung Tâm Bầu Cử Tiềm Năng				
Tên	Phòng	Địa Chỉ	Thành Phố	Số Bưu Chính
Santa Monica Civic Auditorium	East Wing	1855 Main St	Santa Monica	90401
Santa Monica Public Library	Lobby	601 Santa Monica Blvd	Santa Monica	90401
The Salvation Army	Fellowship Hall	1533 4 th Street	Santa Monica	90401
Santa Monica Place Shopping Center	Community Room	395 Santa Monica Place	Santa Monica	90401
Rustic Canyon Recreation Center	Gallery	601 Latimer Rd	Santa Monica	90402
First United Methodist Church	Simkins Hall	1008 11 th St	Santa Monica	90403
Roosevelt Elementary School	Auditorium	801 Montana Ave	Santa Monica	90403
Franklin Elementary School	Cafetorium	2400 Montana Ave	Santa Monica	90403
Pluralistic Elementary School	MPR	1225 Broadway	Santa Monica	90404
Edison Language Academy	Cafeteria	2402 Virginia Ave	Santa Monica	90404
McKinley Elementary School	Auditorium	2401 Santa Monica Blvd	Santa Monica	90404
Virginia Park	Rm 3 Workshop 3	2200 Virginia Ave	Santa Monica	90404
Santa Monica High School	Cafeteria	601 Pico Blvd	Santa Monica	90405
Olympic High School	MPR	721 Ocean Park Blvd	Santa Monica	90405
John Muir Elementary School	MPR	2526 6 th St	Santa Monica	90405
Will Rogers Learning Community	Cafeteria	2401 14 th St	Santa Monica	90405
Grant Elementary School	Auditorium	2368 Pearl St	Santa Monica	90405
Santa Monica Community College	Computer Lab	1900 Pico Blvd	Santa Monica	90405
Marine Park	Auditorium	1406 Marine St	Santa Monica	90405
Joslyn Park Rec Building	Rec Building Community Room	633 Kensington Rd	Santa Monica	90405
Ocean Park Branch Library	Community Room	2601 Main St	Santa Monica	90405
Saugus High School	Art Classroom 201	21900 Centurion Way	Saugus	91350
William S Hart Union High School District Office	Boardroom	21380 Centre Pointe Pkwy	Saugus	91350
Plum Canyon Elementary Sch	MPR	28360 Alfred Way	Saugus	91350
Mountainview Elementary School	MPR	22201 Cypress Pl	Saugus	91390

KẾ HOẠCH ĐIỀU HÀNH BẦU CỬ QUẬN LOS ANGELES

Danh Sách Địa điểm Trung Tâm Bầu Cử Tiềm Năng				
Tên	Phòng	Địa Chỉ	Thành Phố	Số Bưu Chính
The Help Group/Autism Center	Auditorium	13164 Burbank Blvd	Sherman Oaks	91401
First Presbyterian Church	Fellowship Hall	4445 Noble Ave	Sherman Oaks	91403
Cathedral of St Mary's	Conference Hall	5329 Sepulveda Blvd	Sherman Oaks	91411
Van Nuys/ Sherman Oaks Recreation Center	Gymnasium	14201 Huston St	Sherman Oaks	91423
Millikan Middle School	Gymnasium	5041 Sunnyslope Ave	Sherman Oaks	91423
El Monte Wesleyan Church	Fellowship Hall	2400 Santa Anita Ave	South El Monte	91733
San Gabriel Valley Services Center	MPR	1441 Santa Anita Ave	South El Monte	91733
South East High School	Library	2720 Tweedy Blvd	South Gate	90280
Bryson Ave Elem School	Auditorium	4470 Missouri Ave	South Gate	90280
St Helen Roman Catholic Church	Parish Hall	8912 Madison Ave	South Gate	90280
Independence Elementary School	MPR	8435 Victoria Ave	South Gate	90280
Liberty Blvd Elementary School	Auditorium	2728 Liberty Blvd	South Gate	90280
Montara Ave Elementary School	MPR	10018 Montara Ave	South Gate	90280
South Gate Middle School	Auditorium Lobby	4100 Firestone Blvd	South Gate	90280
South Pasadena Public Library	Community Room	1100 Oxley St	South Pasadena	91030
S Pasadena War Memorial Building	War Memorial Room	435 Fair Oaks Ave	South Pasadena	91030
The Church of Jesus Christ Of Latter-Day Saints	Cultural Hall	1919 Huntington Dr	South Pasadena	91030
Potrero Heights Elem School	Cafeteria	8026 Hill Dr	South San Gabriel	91770
Walter Reed Middle School	Auditorium Foyer	4525 Irvine Ave	Studio City	91602
Bridges Academy	Auditorium	3921 Laurel Canyon Blvd	Studio City	91604
Fernangeles Recreation Center	Gymnasium	8851 Laurel Canyon Blvd	Sun Valley	91352
Sun Valley Park & Recreation Center	MPR	8133 Vineland Ave	Sun Valley	91352
Stonehurst Recreation Center	Gymnasium	9901 Dronfield St	Sun Valley	91352
Sun Valley Library	Meeting Room	7935 Vineland Ave	Sun Valley	91352

KẾ HOẠCH ĐIỀU HÀNH BẦU CỬ QUẬN LOS ANGELES

Danh Sách Địa điểm Trung Tâm Bầu Cử Tiềm Năng				
Tên	Phòng	Địa Chỉ	Thành Phố	Số Bưu Chính
Our Lady of The Holy Church	Auditorium	7800 Vineland Ave	Sun Valley	91352
Sun Valley High School	MPR	9171 Telfair Ave	Sun Valley	91352
Fernangeles Elementary School	Auditorium	12001 Art St	Sun Valley	91352
Jackie Robinson Park	Carroll Building	8773 E Avenue R	Sun Village	93543
Sunland Park & Recreation Center	Senior MPR	8651 Foothill Blvd	Sunland	91040
Sunland Elementary School	Auditorium	8350 Hillrose St	Sunland	91040
Sylmar Recreation Center	Big Gymnasium	13109 Borden Ave	Sylmar	91342
Sylmar Library	Meeting Room	14561 Polk St	Sylmar	91342
Olive View – UCLA Medical Center	Conference Center	14445 Olive View Dr	Sylmar	91342
El Dorado Av Elem School	Auditorium	12749 El Dorado Ave	Sylmar	91342
Dexter Park	Gymnasium	11053 N Trail	Sylmar	91342
Veterans Memorial Park	Community Building	13000 Sayre St	Sylmar	91342
Osceola St Elementary School	Auditorium	14940 Osceola St	Sylmar	91342
Los Angeles Mission College	Auditorium	13356 Eldridge Ave	Sylmar	91342
Harding St Elementary School	Auditorium	13060 Harding St	Sylmar	91342
Brainard Avenue Elementary	Auditorium	11407 Brainard Ave	Sylmar	91342
Sylmar Towne Shopping Center	Space 12677	12689 Glenoaks Blvd	Sylmar	91342
Olive Vista Middle School	Auditorium	14600 Tyler St	Sylmar	91342
Temple Judea	Social Hall	5429 Lindley Ave	Tarzana	91356
Seventh Day Adventist Church	Fellowship Hall	9664 Broadway	Temple City	91780
Casa Robles	Birchard Hall	6355 Oak Ave	Temple City	91780
Live Oak Park Community Center	Live Oak 1	10144 Bogue St	Temple City	91780
First United Methodist Church	Fellowship Hall	5957 Golden West Ave	Temple City	91780
Temple City Unified School District	Board Room	9700 Las Tunas Drive	Temple City	91780
Torrance 1 st Presbyterian Church	Fellowship Hall	1900 Crenshaw Blvd	Torrance	90501
Normandale Recreation Center	Gymnasium	22400 Halldale Ave	Torrance	90501

KẾ HOẠCH ĐIỀU HÀNH BẦU CỬ QUẬN LOS ANGELES

Danh Sách Địa điểm Trung Tâm Bầu Cử Tiềm Năng				
Tên	Phòng	Địa Chỉ	Thành Phố	Số Bưu Chính
Nativity Catholic Annex	Annex	1415 Engracia Ave	Torrance	90501
Adams Elementary School	MPR	2121 W 238 th St	Torrance	90501
Torrance Elementary School	MPR / Cafeteria	2125 Lincoln Ave	Torrance	90501
Regional Occupational Center	Boardroom	2300 Crenshaw Blvd	Torrance	90501
Van Deene Avenue Elementary	Auditorium	826 Javelin St	Torrance	90502
West High School	Library	20401 Victor St	Torrance	90503
Bert Lynn Middle School	A Cafeteria	5038 Halison St	Torrance	90503
First Christian Church	Fellowship Hall	2930 El Dorado St	Torrance	90503
First Lutheran Church	Fellowship Hall	2900 W Carson St	Torrance	90503
Ken Miller Recreation Center	Recreation Center	3330 Civic Center Dr N	Torrance	90503
George Nakano Theater	Theater	3301 Torrance Blvd	Torrance	90503
Toyota Meeting Hall	Toyota Hall	3330 Civic Center Dr	Torrance	90503
Jefferson Middle School	MPR	21717 Talisman St	Torrance	90503
Anza Elementary School	MPR	21400 Ellinwood Dr	Torrance	90503
Katy Geissert Civic Center Library	Meeting Room	3301 Torrance Blvd	Torrance	90503
Madrona Middle School	MPR/ Cafeteria	21364 Madrona Ave	Torrance	90503
Yukon Elementary School	Cafetorium	17815 Yukon Ave	Torrance	90504
North High School	East Cafeteria	3620 W 182 nd St	Torrance	90504
Arlington Elementary School	MPR	17800 Van Ness Ave	Torrance	90504
Hamilton Adult School	Room K-1	2606 W 182 nd St	Torrance	90504
Lincoln Elementary School	MPR Room H-101	2418 W 166 th St	Torrance	90504
Arnold Elementary School	MPR	4100 W 227 th St	Torrance	90505
Seaside Elementary School	Cafetorium	4651 Sharynne Ln	Torrance	90505
Richardson Middle School	Room 16	23751 Nancy Lee Ln	Torrance	90505
Sea Aire Golf Club	Meeting Room	22730 Lupine Dr	Torrance	90505
Levy Adult Center	MPR	3420 W 229 th Pl	Torrance	90505
El Camino Community College	East Dining Room	16007 Crenshaw Blvd	Torrance	90506
Hull Middle School	Gymnasium	2080 231 st St	Torrance	91606
The Great Caesar	Banquet Hall	6723 Foothill Blvd	Tujunga	91042
Pinewood Elementary School	Auditorium	10111 Silverton Ave	Tujunga	91042

KẾ HOẠCH ĐIỀU HÀNH BẦU CỬ QUẬN LOS ANGELES

Danh Sách Địa điểm Trung Tâm Bầu Cử Tiềm Năng				
Tên	Phòng	Địa Chỉ	Thành Phố	Số Bưu Chính
Mountain View Elementary School	Auditorium	6410 Olcott St	Tujunga	91042
Arroyo Seco Junior High School	MPR	27171 Vista Delgado Dr	Valencia	91354
Helmets Elementary School	Rm 44 & 45	27300 Grandview Dr	Valencia	91354
Hilton Garden Inn	Pacific Room A&B	27710 The Old Rd	Valencia	91355
Valencia Hills Club	Recreation Room	24060 Oak Vale Dr	Valencia	91355
Hyatt Hotel	Saugus/ Castaic Room	24500 Town Center Dr	Valencia	91355
Christ Lutheran Church	Fellowship Hall	25816 Tournament Rd	Valencia	91355
College of The Canyons	Student Center/ Cafeteria	26455 Rockwell Road	Valencia	91355
Valencia Valley Elementary	MPR	23601 Carrizo Dr	Valencia	91355
Old Orchard Elementary School	Library	25141 Avenida Rondel	Valencia	91355
Old Orchard II Associates	Clubhouse	23919 Avenida Entrana #3166	Valencia	91355
Kittridge Street Elem School	Auditorium	13619 Kittridge St	Van Nuys	91401
Van Nuys Elementary School	Auditorium	6464 Sylmar Ave	Van Nuys	91401
Van Nuys Recreation Center	Recreation Center	14301 Vanowen St	Van Nuys	91405
Zev Yaroslavsky Family Support Center	Community Room	7555 Van Nuys Blvd	Van Nuys	91405
East Valley Center – LA Animal Shelter	Community Room	14409 Vanowen St	Van Nuys	91405
PTSA 31 st District	Lamson Auditorium	17445 Cantlay St	Van Nuys	91406
Bassett St Elementary School	Auditorium	15756 Bassett St	Van Nuys	91406
Van Nuys High School	Auditorium	6535 Cedros Ave	Van Nuys	91411
Boys and Girls Club/Venice	Community Room	2232 Lincoln Blvd	Venice	90291
Westminster Avenue Elementary School	Auditorium	1010 Abbot Kinney Blvd	Venice	90291
Venice Adult Skills Center	Rotunda Room	611 5 th Ave	Venice	90291
Penmar Recreation Center	Gymnasium	1341 Lake St	Venice	90291
Coeur D`Alene Ave Elementary	Auditorium	810 Coeur D Alene Ave	Venice	90291
Westminster Senior Center	Community Room	1234 Pacific Ave	Venice	90291

KẾ HOẠCH ĐIỀU HÀNH BẦU CỬ QUẬN LOS ANGELES

Danh Sách Địa điểm Trung Tâm Bầu Cử Tiềm Năng				
Tên	Phòng	Địa Chỉ	Thành Phố	Số Bưu Chính
Oakwood Recreation Center	Gymnasium	767 California Ave	Venice	90291
The Rose Room	Rental Space	6 Rose Ave	Venice	90291
Walnut Senior Center	Club Room 2	21215 La Puente Rd	Walnut	91789
Mt San Antonio College	9c Stage	1100 N Grand Ave	Walnut	91789
St Lorenzo Ruiz Catholic Church	Vellueei Hall	747 Meadow Pass Rd	Walnut	91789
Walnut High School	MPR + Stage	400 Pierre Rd	Walnut	91789
Cyrus J. Morris Elementary School	MPR	19875 E Calle Baja Dr	Walnut	91789
Plaza West Covina Shopping Center	Center Court	112 Plaza Drive	West Covina	91790
West Covina Christian Church	Room 10	1100 E Cameron Ave	West Covina	91790
San Jose Edison Charter Academy	MPR	2021 W Alwood St	West Covina	91790
West Covina Library	Meeting Room	1601 W West Covina Pkwy	West Covina	91790
Monte Vista Elementary School	MPR	1615 Eldred Ave	West Covina	91790
West Covina Unified School District	Education Resource Center	1717 W Merced Ave	West Covina	91790
Orangewood Elementary School	Cafeteria/ MPR	1440 S Orange Ave	West Covina	91790
Community Presbyterian Church	Fellowship Hall	540 E Vine Ave	West Covina	91790
Rowland Ave Elementary Sch	Cafeteria	1355 E Rowland Ave	West Covina	91790
Mt Calvary Faith Lutheran Church	Fellowship Hall	2110 W Francisquito Ave	West Covina	91790
West Covina City Hall	Community Room	1444 W Garvey Ave S	West Covina	91790
Traweek Middle School	Auditorium	1941 E Rowland Ave	West Covina	91791
Cameron Park Community Center	MPR	1305 E Cameron Ave	West Covina	91791
Vine Elementary School	Cafetorium	1901 E Vine Ave	West Covina	91791
Merced Elementary School	Cafeteria	1545 E Merced Ave	West Covina	91791
Workman Ave Elementary Sch	Cafeteria	1941 E Workman Ave	West Covina	91791
Cortez Park Senior Citizen Center	North Wing	2501 E Cortez St	West Covina	91791
Hollingworth Elementary	MPR	3003 Hollingworth St	West Covina	91792
Shadow Oak Park Recreation Center	Community Hall	2121 Shadow Oak Dr	West Covina	91792
Calvary Church	Fellowship Hall	7115 Shoup Ave	West Hills	91307

KẾ HOẠCH ĐIỀU HÀNH BẦU CỬ QUẬN LOS ANGELES

Danh Sách Địa điểm Trung Tâm Bầu Cử Tiềm Năng				
Tên	Phòng	Địa Chỉ	Thành Phố	Số Bưu Chính
Plummer Park Community Center	Fiesta Hall	7377 Santa Monica Blvd	West Hollywood	90046
West Hollywood Library	Community Room	625 N San Vicente Blvd	West Hollywood	90069
Westlake Village City Hall	Community Room	31200 Oak Crest Dr	Westlake Village	91361
Trinity Lutheran Church	Gymnasium	11716 Floral Dr	Whittier	90601
YMCA of Greater Whittier	Gymnasium	12510 Hadley St	Whittier	90601
First United Methodist Church	Room 120	13222 Bailey St	Whittier	90601
Mill Elementary School	MPR	4030 Workman Mill Rd	Whittier	90601
Orange Grove Elementary School	MPR	10626 Orange Grove Ave	Whittier	90601
Palm Park	Palm Room	5703 Palm Ave	Whittier	90601
Redemption Hill Church	McClintock Hall	16153 Russell St	Whittier	90603
E Whittier Methodist Church	Greer Hall	10005 Cole Rd	Whittier	90603
The Warehouse 4Square Church	Fellowship Hall	10925 Valley Home Ave	Whittier	90603
Murphy Ranch Elementary School	Cafetorium	16021 Janine Dr	Whittier	90603
El Camino High School	MPR	14625 Keese Dr	Whittier	90604
South Whittier Public Library	Meeting Room	11543 Colima Rd	Whittier	90604
Liberty Community Plaza	Constitution Hall	14181 Telegraph Rd	Whittier	90604
Parnell Park Community and Senior Center	Walnut Room	15390 Lambert Rd	Whittier	90604
Southern California University of Health Sciences	Gymnasium	16200 Amber Valley Dr	Whittier	90604
Orchard Dale Elementary School	Banquet Hall	10625 Cole Rd	Whittier	90604
St Gregory The Great Cath Church	Parish Hall	13935 Telegraph Rd	Whittier	90604
East Whittier Christian Church	Fellowship Hall	9915 Mills Ave	Whittier	90604
Whittier Union High School District	Boardroom	9401 Painter Ave	Whittier	90605
Amelia Mayberry Park	Gymnasium	13201 Meyer Rd	Whittier	90605
Adventure Park	Gymnasium	10130 Gunn Ave	Whittier	90605
Pioneer High School	Large Gymnasium	10800 Benavon St	Whittier	90606
West Whittier Elementary School	Cafetorium	6411 Norwalk Blvd	Whittier	90606

KẾ HOẠCH ĐIỀU HÀNH BẦU CỬ QUẬN LOS ANGELES

Danh Sách Địa điểm Trung Tâm Bầu Cử Tiềm Năng				
Tên	Phòng	Địa Chỉ	Thành Phố	Số Bưu Chính
Salem Lutheran Church ELCA	Robinson Hall	6442 Glengarry Ave	Whittier	90606
Sorensen Park	MPR	11419 Rose Hedge Dr	Whittier	90606
Family Life Apostolic Church	Fellowship Hall	7435 Norwalk Blvd	Whittier	90606
Wilmington Recreation Center	MPR	325 N Neptune Ave	Wilmington	90744
Harbor Christian Center	Ezell Hall	1551 Wilmington Blvd	Wilmington	90744
Banning's Landing Community Center	Gymnasium	100 E Water St	Wilmington	90744
Wilmington Park Elementary	Auditorium	1140 Mahar Ave	Wilmington	90744
Banning Recreation Center	Main Gymnasium	1331 Eubank Ave	Wilmington	90744
Wilmington Senior Citizen Center	Lobby	1371 Eubank Ave	Wilmington	90744
Gulf Avenue Elementary School	Auditorium	828 W L St	Wilmington	90744
Winnetka Recreation Center	Gymnasium	8401 Winnetka Ave	Winnetka	91306
Limerick Ave Elementary School	Auditorium	8530 Limerick Ave	Winnetka	91306
First Baptist Church	Snyder Hall	20553 Sherman Way	Winnetka	91306
St Joseph Korean Catholic Center	Social Hall	20124 Saticoy St	Winnetka	91306
Winnetka Ave Elementary School	Auditorium	8240 Winnetka Ave	Winnetka	91306
Canoga Park Presbyterian	Hyatt Hall	22103 Vanowen St	Woodland Hills	91303
Motion Picture & Tv Hospital	Country House Lounge	23388 Mulholland Dr	Woodland Hills	91364
St Luke's Lutheran Church	Fellowship Hall	5312 Comercio Way	Woodland Hills	91364
Serrania Avenue Elementary School	Auditorium	5014 Serrania Ave	Woodland Hills	91364
Disabled Amer Veterans #73	Meeting Room	6543 Corbin Ave	Woodland Hills	91367
New Life Church	Fellowship Hall	6115 Fallbrook Ave	Woodland Hills	91367
Hale Charter Academy	Library	23830 Califa St	Woodland Hills	91367
El Camino Real High School	Foyer	5440 Valley Circle Blvd	Woodland Hills	91367
Owensmouth Gardens	Community Room	6300 Owensmouth Ave	Woodland Hills	91367

KẾ HOẠCH ĐIỀU HÀNH BẦU CỬ QUẬN LOS ANGELES

Số Phiếu Tiềm năng theo Địa điểm Hòm phiếu				
Tên	Kiểu	Địa chỉ	Thành Phố	Số Bưu Chính
Alhambra City Hall	City Hall	111 S 1 st St	Alhambra	91801
Alhambra Place Shopping Center	Shopping Center	100 E Main St	Alhambra	91801
Korean Pilgrim Baptist Church	Place of Worship	2518 W Grand Ave	Alhambra	91801
Bob Lucas Memorial Library and Literacy Center	City Facility	2659 Lincoln Ave	Altadena	91001
Altadena Library District	City Facility	600 E Mariposa St	Altadena	91001
Arcadia City Hall	City Hall	240 W Huntington Dr	Arcadia	91007
Azusa City Hall	City Hall	213 E Foothill Blvd	Azusa	91702
Irwindale City Hall	City Hall	5050 Irwindale Ave	Baldwin Park	91706
Bell City Hall	City Hall	6330 Pine Ave	Bell Gardens	90201
Los Cerritos YMCA	Community/Rec Center (YMCA)	15530 S Woodruff Ave	Bellflower	90706
Bellflower Main Post Office	Post Office	9835 Flower St	Bellflower	90706
Beverly Hills City Hall	City Hall	455 N Rexford Dr	Beverly Hills	90210
Beverly Hills Main Post Office	Post Office	325 N Maple Dr	Beverly Hills	90210
Beverly Terrace Hotel	Private Business	469 N Doheny Dr	Beverly Hills	90210
Bradbury City Hall	City Hall	600 Winston Ave	Bradbury	91008
Joaquin Miller Elem School	Public School K-12	720 E Providencia Ave	Burbank	91501
Belmont Village Senior Living	Senior Housing	455 E Angeleno Ave	Burbank	91501
Calvary Chapel	Place of Worship	2707 N Glenoaks Blvd	Burbank	91504
Fire Station #13	City Facility	2713 Thornton Ave	Burbank	91504
Le Bleu Chateau	Senior Housing	1900 Grismer Ave	Burbank	91504
Northwest Branch Library	City Library	3323 W Victory Blvd	Burbank	91505
Gary Marshall Theatre	Private Business	4252 W Riverside Dr	Burbank	91505
Bret Harte Elementary School	Public School K-12	3200 W Jeffries Ave	Burbank	91505
Jordan Middle School	Public School K-12	420 S Mariposa St	Burbank	91506
Woodbury University	Private College/University	7500 Glenoaks Blvd	Burbank	91510
Calabasas City Hall	City Facility	26135 Mureau Rd	Calabasas	91302
Santa Clarita Cleaners	Colleges and Universities	27125 Sierra Hwy, Ste 329	Canyon Country	91351

KẾ HOẠCH ĐIỀU HÀNH BẦU CỬ QUẬN LOS ANGELES

Số Phiếu Tiềm năng theo Địa điểm Hòm phiếu				
Tên	Kiểu	Địa chỉ	Thành Phố	Số Bưu Chính
Fire Station #10	Other Public Facility	1860 E Del Amo Blvd	Carson	90746
Cerritos Public Library	City Library	18025 Bloomfield Ave	Cerritos	90703
Cerritos City Hall	City Hall	18125 Bloomfield Ave	Cerritos	90703
City of Cerritos – Cerritos Senior Center	Community/Rec Center	12340 South St	Cerritos	90703
City of Industry City Hall	City Hall	15625 Stafford St	City of Industry	91744
Claremont City Hall	City Hall	207 Harvard Ave	Claremont	91711
City of Commerce Public Library – Rosewood	City Library	5655 Jillson St	Commerce	90040
Greenwood Branch – Veterans	City Library	6134 Greenwood Ave	Commerce	90040
City of Commerce City Hall	City Hall	2535 Commerce Way	Commerce	90040
St Marcellinus Church	Place of Worship	2349 Strong Ave	Commerce	90040
Covina Post Office	Post Office	545 N Rimsdale Ave	Covina	91722
Covina Public Library	City Library	234 N 2 nd Ave	Covina	91723
Covina City Hall	City Hall	125 E College St	Covina	91723
Downey City Hall	City Hall	11111 Brookshire Ave	Downey	90241
Indust Prop&Tech.Workers	Private Business	8706 Clela St	Downey	90241
The Real Estate Center	Private Business	11917 Paramount Blvd	Downey	90242
Fire Station #1	Other Public Facility	12222 Paramount Blvd	Downey	90242
Duarte Church of The Nazarene	Place of Worship	2047 S Mountain Ave	Duarte	91010
El Monte City Hall	City Hall	11333 Valley Blvd	El Monte	91731
El Monte SDA Church	Place of Worship	3318 Washington Ave	El Monte	91731
Norwood Library	County Library	4550 Peck Rd	El Monte	91732
El Segundo City Hall	City Hall	350 Main St	El Segundo	90245
Fleet Feet Sports	Private Business	16545 Ventura Blvd	Encino	91436
Gardena City Hall	City Hall	1700 W 162 nd St	Gardena	90247
Gardena Buddhist Church	Place of Worship	1517 166 th St	Gardena	90247
Thornburg Park	City Parks and Rec	2320 West 149 th St	Gardena	90249
Grandview Branch Library	City Library	1535 5 th St	Glendale	91201

KẾ HOẠCH ĐIỀU HÀNH BẦU CỬ QUẬN LOS ANGELES

Số Phiếu Tiềm năng theo Địa điểm Hòm phiếu				
Tên	Kiểu	Địa chỉ	Thành Phố	Số Bưu Chính
Toll Middle School	Public School K-12	700 Glenwood Rd	Glendale	91202
The Salvation Army	Community Organization	320 W Windsor Rd	Glendale	91204
The Salvation Army	Community Organization	801 S Central Ave	Glendale	91204
Marshall Elementary School	Public School K-12	1201 E Broadway	Glendale	91205
Library Connection	City Library	1100 E Chevy Chase Dr	Glendale	91205
Glendale City Hall	City Hall	613 E Broadway	Glendale	91206
Scholl Canyon Estates	Senior Housing	1551 E Chevy Chase Dr	Glendale	91206
Verdugo Elementary School	Public School K-12	1751 N Verdugo Rd	Glendale	91208
Luther Burbank Middle School	Public School K-12	3700 Jeffries Ave,	Glendale	91505
Cypress Heating & Air Cond	Private Business	547 S Loraine Ave	Glendora	91741
Granada Hills Library	City Library	10640 Petit Ave	Granada Hills	91344
Hacienda Heights Library	County Library	16010 La Monde St	Hacienda Heights	91745
Hidden Hills City Hall	City Hall	6165 Spring Valley Rd	Hidden Hills	91302
Crenshaw-Imperial Library	City Library	11141 Crenshaw Blvd	Inglewood	90303
Irwindale Public Library	City Library	5050 Irwindale Ave	Irwindale	91706
Premiere Career College	Private College/University	12901 Ramona Blvd	Irwindale	91706
La Habra Heights City Hall	City Hall	1245 Hacienda Rd	La Habra	90631
La Habra Christian Church	Place of Worship	1400 Bella Vista Dr	La Habra Heights	90631
La Puente City Hall	City Hall	15900 Main St	La Puente	91744
Weingart-Lakewood Family YMCA	Community/Rec Center	5835 E Carson St	Lakewood	90713
Seasons II Senior Apartments	Senior Housing	21309 Bloomfield Ave	Lakewood	90715
Total Deliverance Church	Place of Worship	2733 W Avenue L	Lancaster	93536
Lawndale City Hall	City Hall	14717 Burin Ave	Lawndale	90260
Crystalair Admin Building	Private Business	32810 165 th St	Llano	93544
Lomita City Hall	City Hall	24300 Narbonne Ave	Lomita	90717

KẾ HOẠCH ĐIỀU HÀNH BẦU CỬ QUẬN LOS ANGELES

Số Phiếu Tiềm năng theo Địa điểm Hòm phiếu				
Tên	Kiểu	Địa chỉ	Thành Phố	Số Bưu Chính
King's Way Community Church	Place of Worship	1748 251 st St	Lomita	90717
Villa Redondo	Senior Housing	237 Redondo Ave	Long Beach	90803
Brewitt Neighborhood Library	City Library	4036 E Anaheim St	Long Beach	90804
Long Beach Lesbian and Gay Pride Inc	Community/Rec Center	1017 Obispo Ave	Long Beach	90804
CSULB Beachside College Dorm	Public College/University	4835 E Pacific Coast Hwy	Long Beach	90804
YMCA Fairfield Family	Community/Rec Center	4949 Atlantic Ave	Long Beach	90805
Temple Corps	Place of Worship	3090 Long Beach Blvd	Long Beach	90807
Sohma Integrative Health Ctr	Private Business	4195 Viking Waysuite F	Long Beach	90808
Mark Twain Library	City Library	1401 E Anaheim St	Long Beach	90813
Trinity Lutheran Church	Place of Worship	759 Linden Ave	Long Beach	90813
Saint Mary Tower	Senior Housing	1120 Atlantic Ave	Long Beach	90813
YMCA Los Altos	Community/Rec Center	1720 Bellflower Blvd	Long Beach	90815
Abilityfirst – Long Beach	Other Public Facility	3770 E Willow St	Long Beach	90815
Alma Reaves Woods Watts Library	City Library	10205 Compton Ave	Los Angeles	90002
Neelys Educational Material	Private Business	5950 S Broadway	Los Angeles	90003
Pico Union Library	City Library	1030 S Alvarado St	Los Angeles	90006
Abundant Life Christian Church	Place of Worship	3500 S Normandie Ave	Los Angeles	90007
H. Claude Hudson Comprehensive Health Center	Healthcare Facility	2829 S Grand Avenue	Los Angeles	90007
Kilgore Manor Apt	Senior Housing	2411 S Central Ave	Los Angeles	90011
Union Station/Gateway Transit Center/Patsaouras Transit Plaza	Transit Center/Hub	801 Vignes St	Los Angeles	90012
Fire Station #68	Other Public Facility	5023 W Washington Blvd	Los Angeles	90016
Village Green Owners Association	Community Organization	5300 Village Green	Los Angeles	90016
Disability Rights California	Community Organization	350 S Bixel St	Los Angeles	90017

KẾ HOẠCH ĐIỀU HÀNH BẦU CỬ QUẬN LOS ANGELES

Số Phiếu Tiềm năng theo Địa điểm Hòm phiếu				
Tên	Kiểu	Địa chỉ	Thành Phố	Số Bưu Chính
The Allen House	Place of Worship	2249 S Harvard Blvd	Los Angeles	90018
St. Brendan Church	Place of Worship	310 S Van Ness Ave	Los Angeles	90020
East LA Dialysis Center	Heath Care Facility	5830 Whittier Blvd	Los Angeles	90022
El Camino Real Library	County Library	4264 Whittier Blvd	Los Angeles	90023
West Los Angeles Regional Library	City Library	11360 Santa Monica Blvd	Los Angeles	90025
Post Office	Post Office	11420 Santa Monica Blvd	Los Angeles	90025
Le Conte Middle School	Public School K-12 LAUSD	1316 N Bronson Ave	Los Angeles	90028
King Middle School	Public School K-12	4201 Fountain Ave	Los Angeles	90029
Cahuenga Branch Library	City Library	4591 Santa Monica Blvd	Los Angeles	90029
Lincoln Heights Library	City Library	2530 Workman St	Los Angeles	90031
Lincoln Park Recreation Center/Senior Citizen Center	City Facility	3501 Valley Blvd	Los Angeles	90031
Audubon Center	Community/Rec Center	4700 N Griffin Ave	Los Angeles	90031
Lincoln Park Driving School	Private Business	3235 N Main St	Los Angeles	90031
El Sereno Library	City Library	5226 Huntington Dr S	Los Angeles	90032
Malabar Branch Library	City Library	2801 Wabash Ave	Los Angeles	90033
Clover Avenue Elementary School	Public School K-12	11020 Clover Ave	Los Angeles	90034
Robertson Library	City Library	1719 S Robertson Blvd	Los Angeles	90035
Wilshire Courtyard	Private Business	5700 Wilshire Blvd	Los Angeles	90036
Craft and Folk Art Museum	Private Business	5814 Wilshire Blvd	Los Angeles	90036
Mt Moriah Baptist Church	Place of Worship	4269 S Figueroa St	Los Angeles	90037
Silver Lake Library	City Library	2411 Glendale Blvd	Los Angeles	90039
Chapel of St Francis – Atwater; Interfaith Refugee and Immigration Service	Place of Worship	3621 Brunswick Ave	Los Angeles	90039
Eagle Rock Community Cultural Center	Other Public Facility	2225 Colorado Blvd	Los Angeles	90041

KẾ HOẠCH ĐIỀU HÀNH BẦU CỬ QUẬN LOS ANGELES

Số Phiếu Tiềm năng theo Địa điểm Hòm phiếu				
Tên	Kiểu	Địa chỉ	Thành Phố	Số Bưu Chính
La Tropicana Market	Private Business	5200 Monte Vista St	Los Angeles	90042
Angeles Mesa Library	City Library	2700 W 52 nd St	Los Angeles	90043
Hyde Park Library	City Library	2205 W Florence Ave	Los Angeles	90043
Angeles Mesa Presbyterian Church	Place of Worship	3751 W 54 th St	Los Angeles	90043
John Muir Library	City Library	1005 W 64 th St	Los Angeles	90044
Fire Station #14	County Facility	1401 W 108 th St	Los Angeles	90047
South Los Angeles, Chesterfield Square Center – La Animal Shelter	City Facility	1850 W 60 th St	Los Angeles	90047
Kenter Canyon Elementary School	Public School K-12 LAUSD	645 N Kenter Ave	Los Angeles	90049
Community Magnet School	Public School K-12 LAUSD	11301 Bellagio Rd	Los Angeles	90049
Kenneth Hahn State Recreation Area	Community/Rec Center	4100 S La Cienega Blvd	Los Angeles	90056
Vernon Station Post Office	Post Office	5121 S Hampton St	Los Angeles	90058
Gospel Tabernacle Church	Place of Worship	11861 S Main St	Los Angeles	90061
The Rhema Church	Place of Worship	11860 S Avalon Blvd	Los Angeles	90061
Stentorians	Community/Rec Center	1409 W Vernon Ave	Los Angeles	90062
Rancho Park Station Post Office	Post Office	11270 Exposition Blvd	Los Angeles	90064
Richland Ave Elementary School	Public School K-12 LAUSD	11562 Richland Ave	Los Angeles	90064
Vedanta Temple	Place of Worship	1946 Vedanta Place	Los Angeles	90068
Macy's Postal Store	Post Office	750 W 7 th St	Los Angeles	90081
Grace Community Church	Place of Worship	13248 Roscoe Blvd	Los Angeles	91352
Manhattan Beach City Hall	City Hall	1400 Highland Ave	Manhattan Beach	90266
Pacific Christian Center	Place of Worship	1403 Pacific Ave	Manhattan Beach	90266
Manhattan Beach Chamber of Commerce/Post Office	City Facility	425 15 th St	Manhattan Beach	90266
Target	Private Business	1200 N Sepulveda	Manhattan Beach	90266
Monrovia City Hall	City Hall	415 S Ivy Ave	Monrovia	91016

KẾ HOẠCH ĐIỀU HÀNH BẦU CỬ QUẬN LOS ANGELES

Số Phiếu Tiềm năng theo Địa điểm Hòm phiếu				
Tên	Kiểu	Địa chỉ	Thành Phố	Số Bưu Chính
Chet Holifield Library	County Library	1060 S Greenwood Ave	Montebello	90640
Montebello City Hall	City Hall	1600 W Beverly Blvd	Montebello	90640
Montebello Senior Villas	Senior Homes	2051 W Whittier Blvd	Montebello	90640
Monterey Park City Hall	City Hall	320 W Newmark Ave	Monterey Park	91754
Monterey Highlands Elem School	Public School K-12	400 Casuda Canyon Dr	Monterey Park	91754
Montrose Post Office	Post Office	2100 Montrose Avenue	Montrose	91020
First Presbyterian Church	Place of Worship	24317 Newhall Ave	Newhall	91321
North Hollywood Amelia Earhart Regional Library	City Library	5211 Tujunga Ave	North Hollywood	91601
YMCA East Valley Family	Community/Rec Center (YMCA)	5142 Tujunga Ave	North Hollywood	91601
First United Methodist Church	Place of Worship	4832 Tujunga Ave	North Hollywood	91601
East Valley High School	Public School K-12 LAUSD	5525 Vineland Ave	North Hollywood	91601
NOHO Senior Arts Colony	Senior Housing	10747 Magnolia Blvd	North Hollywood	91601
Rio Vista Elementary School	Public School K-12 LAUSD	4243 Satsuma Ave	North Hollywood	91602
Valley Plaza Library	City Library	12311 Vanowen St	North Hollywood	91605
Valley Storefront Jewish Family	Community/Rec Center	12821 Victory Blvd	North Hollywood	91606
The Village	Senior Housing	9222 Corbin Ave	Northridge	91324
Pathway Christian Fellowship	Place of Worship	9950 Balboa Blvd	Northridge	91325
Norwalk City Hall	City Hall	12700 Norwalk Blvd	Norwalk	90650
Calvary Community Church	Place of Worship	14626 Pioneer Blvd	Norwalk	90650
Rolling Hills City Hall	City Hall	2 Portuguese Bend Rd	Palos Verdes Peninsula	90274
Pasadena Public Library	Other Public Facility	285 E Walnut St	Pasadena	91101
Linda Vista Branch Library	City Library	1281 Bryant St	Pasadena	91103
La Pintoresca Branch Library	City Library	1355 N Raymond Ave	Pasadena	91103
Roosevelt Elementary School	Public School K-12	315 N Pasadena Ave	Pasadena	91103
St. Andrews Church	Place of Worship	311 N Raymond Avenue	Pasadena	91103

KẾ HOẠCH ĐIỀU HÀNH BẦU CỬ QUẬN LOS ANGELES

Số Phiếu Tiềm năng theo Địa điểm Hòm phiếu				
Tên	Kiểu	Địa chỉ	Thành Phố	Số Bưu Chính
Shield of Faith Church	Place of Worship	1127 N Lake Ave	Pasadena	91104
Allendale Branch Library	City Library	1130 S Marengo Ave	Pasadena	91106
Hill Ave Branch Library	City Library	55 S Hill Ave	Pasadena	91106
Regency Park Astoria	Senior Housing	925 E Villa St	Pasadena	91106
Assistance League of Pasadena	Club	820 E California Blvd	Pasadena	91106
St Phillip's Catholic Church	Place of Worship	101 S Hill Ave	Pasadena	91106
Hastings Branch Library	City Library	3325 E Orange Grove Blvd	Pasadena	91107
Unity Church of Pasadena	Place of Worship	3053 E Del Mar Blvd	Pasadena	91107
Pomona Public Library	City Library	625 S Garey Ave	Pomona	91766
Pomona City Hall	City Hall	505 S Garey Ave	Pomona	91766
Pomona Unified School District Adult and Career Education	Public School K-12	1515 W Mission Blvd	Pomona	91766
Barfield Elementary School	Public School K-12	2181 N San Antonio Ave	Pomona	91767
Emerson Village	Senior Housing	755 N Palomares St	Pomona	91767
Church of The Open Bible	Place of Worship	440 W La Verne Ave	Pomona	91767
Holy Missionary Baptist	Place of Worship	1013 San Bernardino Ave	Pomona	91767
El Retiro Branch Library	City Library	126 Vista Del Parque	Redondo Beach	90277
Redondo Beach City Hall	City Hall	415 Diamond St	Redondo Beach	90277
Redondo Beach Fire Station # 2	Emergency Services	2400 Grant Ave	Redondo Beach	90278
Council District 3 Office	Other Public Facility	19040 Vanowen St	Reseda	91335
Rosemead City Hall	City Hall	8838 Valley Blvd	Rosemead	91770
Schabarum Regional Park	Other Public Facility	17250 Colima Rd	Rowland Heights	91748
San Fernando Library	County Library	217 N Maclay Ave	San Fernando	91340
San Fernando City Hall	City Hall	117 N Macneil St	San Fernando	91340
La Rinda Shopping Center	Shopping Center	14723 Rinaldi St	San Fernando	91340
San Gabriel City Hall	City Hall	425 S Mission Dr	San Gabriel	91776
St Anthony Catholic Church	Place of Worship	1901 S San Gabriel Blvd	San Gabriel	91776
San Pedro City Hall	City Facility	638 S Beacon St	San Pedro	90731
Seacrest Convalescent Hospital	Healthcare Facility	1416 W 006 th St	San Pedro	90732

KẾ HOẠCH ĐIỀU HÀNH BẦU CỬ QUẬN LOS ANGELES

Số Phiếu Tiềm năng theo Địa điểm Hòm phiếu				
Tên	Kiểu	Địa chỉ	Thành Phố	Số Bưu Chính
Santa Fe Springs City Library	City Library	11700 Telegraph Rd	Santa Fe Springs	90670
Santa Fe Springs City Hall	City Hall	11710 Telegraph Rd	Santa Fe Springs	90670
Santa Fe Springs Post Office	Post Office	11760 Telegraph Rd	Santa Fe Springs	90670
Santa Monica City Hall	City Hall	1685 Main St	Santa Monica	90401
St. Paul's Lutheran Church	Place of Worship	958 Lincoln Blvd	Santa Monica	90403
Lincoln Middle School	Public School K-12	1501 California Ave	Santa Monica	90403
Dixie Canyon Comm Charter School	Public School K-12 LAUSD	4220 Dixie Canyon Ave	Sherman Oaks	91423
Westfield Fashion Square	Private Business	14006 Riverside Dr	Sherman Oaks	91423
Sierra Madre Public Library	City Library	440 W Sierra Madre Blvd	Sierra Madre	91024
Sierra Madre City Hall	City Hall	232 W Sierra Madre Blvd	Sierra Madre	91024
Signal Hill City Hall	City Hall	2175 Cherry Ave	Signal Hill	90755
South El Monte City Hall	City Hall	1415 Santa Anita Ave	South El Monte	91733
Leland R. Weaver Library	County Library	4035 Tweedy Blvd	South Gate	90280
South Pasadena City Hall	City Hall	1414 Mission St	South Pasadena	91030
Comfort Suites	Private Business	25380 The Old Rd	Stevenson Ranch	91381
Unitarian Universalist Church of Studio City	Place of Worship	12355 Moorpark St	Studio City	91604
Sylmar Elementary School	Public School K-12 LAUSD	13291 Phillippi Ave	Sylmar	91342
Encino-Tarzana Library	City Library	18231 Ventura Blvd	Tarzana	91356
Brookdale South Tarzana	Senior Housing	18700 Burbank Blvd	Tarzana	91356
Henderson Branch Library	City Facility	4805 Emerald St	Torrance	90503
North Torrance Branch Library	City Facility	3604 Artesia Blvd	Torrance	90504
Sunland – Tujunga Library	City Library	7771 Foothill Blvd	Tujunga	91042
Mathnasium	Private Business	27740 N McBean Pkwy	Valencia	91354
Van Nuys Library	City Library	6250 Sylmar Ave	Van Nuys	91401

KẾ HOẠCH ĐIỀU HÀNH BẦU CỬ QUẬN LOS ANGELES

Số Phiếu Tiềm năng theo Địa điểm Hòm phiếu				
Tên	Kiểu	Địa chỉ	Thành Phố	Số Bưu Chính
Boy Scouts of America Western Los Angeles County Council	Community Organization	16525 Sherman Way	Van Nuys	91406
Mulholland Middle School	Public School K- 12 LAUSD	17120 Vanowen St	Van Nuys	91406
Vernon City Hall	City Hall	4305 S Santa Fe Ave	Vernon	90058
First Baptist Church of Walnut Valley	Place of Worship	20425 La Puente Rd	Walnut	91789
Walnut City Hall	City Hall	21201 La Puente Rd	Walnut	91789
Sunset Square Shopping Center	Shopping Center	1320 W Francisquito Ave	West Covina	91790
19052-19070 Shopping Center	Private Business	19058 La Puente Rd	West Covina	91792
Fallbrook Mall Shopping Center	Shopping Center	22950 Vanowen St	West Hills	91307
Fire Station #7	Other Public Facility	864 N San Vicente Blvd	West Hollywood	90069
West Hollywood City Hall	City Hall	8300 Santa Monica Blvd	West Hollywood	90069
Rio Hondo Community College District	Public College/Universi ty	3600 Workman Mill Rd	Whittier	90601
Summerville Posada Whittier	Senior Housing	8120 Painter Ave	Whittier	90602
East Whittier Friends Church	Place of Worship	15911 Whittier Blvd	Whittier	90603
Leffingwell Manor Apartments	Senior Homes	11410 Santa Gertrudes Ave	Whittier	90604
Realty Executives	Private Business	13604 Whittier Blvd	Whittier	90605
Whittier Area Community Church	Place of Worship	8100 Colima Rd	Whittier	90605
Wilmington Y M C A	Club	1127 N Avalon Blvd	Wilmington	90744

Mẫu Tờ rơi VSAP



Quận LA đang Hiện Đại Hóa việc Trãi Nghiệm Bầu Cử vào năm 2020

Việc trải nghiệm bầu cử hiện tại của Quận LA đã lỗi thời và trong nhu cầu khẩn thiết của hiện đại hóa. Cử tri có thể bỏ phiếu khi nào, nơi đâu và theo cách họ muốn. Hệ thống bỏ phiếu mới dưới Giải Pháp Bầu Cử Cho Mọi Người là một bước quan trọng để hoàn thành các mục tiêu này.

HIỆN TẠI so với TƯƠNG LAI



Trải Nghiệm Bầu Cử bị Giới Hạn

Chỉ Có 1 Ngày Để Bỏ Phiếu

Địa Điểm Phòng Phiếu



Bất Cứ Cử Tri Nào Cũng Có Thể Sử Dụng

11 Ngày Để Bỏ Phiếu

Trung Tâm Bầu Cử



Inka Vote

Thiết bị bầu cử lỗi thời và không thể tiếp cận đối với nhiều cử tri; bị giới hạn với 1 thiết bị cho mỗi vị trí



Danh sách cử tri bằng giấy được in trước và thường đòi hỏi in bổ sung



Quận LA

Cử tri có thể bỏ phiếu tại bất cứ trung tâm bầu cử nào trên khắp Quận với các dịch vụ đầy đủ về ngôn ngữ và phương tiện tiếp cận được mở rộng



*Danh Sách Cử Tri Dạng Điện Tử (ePollbooks) truy cập dữ liệu trong thời gian thực và cho phép ghi danh cùng ngày



BỎ PHIẾU SỚM

Bỏ phiếu sớm chỉ có sẵn tại một số địa điểm giới hạn trong Quận



Cử tri chỉ có thể bỏ phiếu tại 1 địa điểm vào 1 ngày giữa khoảng 7:00 giờ sáng đến 8:00 giờ tối



Có sẵn đầy đủ thiết bị bỏ phiếu có thể tiếp cận tại mọi trung tâm bầu cử



Có hẳn 11 ngày để đi bầu tại các trung tâm bầu cử trong toàn Quận

*Mô hình bầu cử mới sẽ giúp chúng ta ra khỏi sự lệ thuộc vào các danh sách cử tri được in trước trên giấy, và thay vào đó là cung cấp sự truy cập bằng thời gian thực đến cơ sở dữ liệu đầy đủ của cử tri tại tất cả địa điểm bỏ phiếu khiến cho việc cử tri ghi danh cùng ngày được dễ dàng hơn.

Để biết thêm thông tin, hãy vào xem [VSAP.lavote.net](https://vsap.lavote.net)



GIẢI PHÁP BẦU CỬ CHO MỌI NGƯỜI

TẠI SAO TRẢI NGHIỆM BẦU CỬ LẠI THAY ĐỔI

TÍNH TIẾP CẬN



Thiết bị bỏ phiếu hiện tại của chúng tôi đã lỗi thời và hạn chế việc cung cấp các tính năng ngôn ngữ và khả năng tiếp cận cho nhiều cử tri. Trải nghiệm bỏ phiếu mới được thiết kế trực quan và dễ tiếp cận. Mô hình Giải Pháp Bầu Cử Cho Mọi Người (VSAP) cung cấp cho tất cả các cử tri, bất kể tuổi tác, khuyết tật hoặc ngôn ngữ, một trải nghiệm bỏ phiếu riêng tư và độc lập đó là khả năng tiếp cận và tiện lợi.

CHỨNG NHẬN



Hệ thống bỏ phiếu hiện tại đã được Tổng Thư Ký Tiểu Bang California (SOS) xác nhận. SOS đã thực hiện các tiêu chuẩn an ninh nhà nước mới, đòi hỏi các quận phải thực hiện các hệ thống bầu cử mới đáp ứng các tiêu chuẩn chứng nhận mới nhất của bang trước ngày Bầu Cử Sơ Bộ Tổng Thống vào Ngày 3 Tháng 3 Năm 2020.

CHẾ TẠO



Do sự cũ kĩ của hệ thống bỏ phiếu hiện tại của chúng tôi, không còn các nhà sản xuất để sản xuất các bộ phận thay thế, làm cho hệ thống trở nên lỗi thời.

CÔNG NGHỆ



Trải nghiệm bỏ phiếu hiện tại của chúng tôi đã hơn 50 năm và hạn chế cung cấp khả năng tiếp cận và thiếu khả năng bỏ phiếu để đáp ứng số lượng cuộc tranh cử và ứng cử viên cần thiết. Thiết Bị Đánh Dấu Lá Phiếu (BMD) mới được thiết kế theo dạng mô-đun và có thể mở rộng cho phép các thành phần của BMD được thay thế hoặc cải tiến khi công nghệ phát triển.

THỜI GIAN BẦU CỬ



1 Ngày

11 Ngày

Hiện tại, cử tri của Quận Los Angeles được cho 1 ngày để bỏ phiếu trực tiếp và phải bỏ phiếu tại một địa điểm bỏ phiếu được chỉ định. Vào năm 2020, theo Đạo Luật về Lựa Chọn của Cử Tri, cử tri sẽ có sự lựa chọn bỏ phiếu trong khoảng thời gian 11 ngày tại BẤT KỲ trung tâm bỏ phiếu nào ở khắp Quận Los Angeles.

Để biết thêm thông tin, hãy vào xem [VSAP.lavote.net](https://vsap.lavote.net)





GIẢI PHÁP BẦU CỬ CHO MỌI NGƯỜI

TÍNH TIẾP CẬN

Thiết kế tập trung vào người dùng giúp cho việc bỏ phiếu dễ dàng, đơn giản cho người sử dụng, và dễ tiếp cận cho mọi người.

Trải nghiệm bỏ phiếu mới ở Quận Los Angeles được thiết kế trực quan và dễ tiếp cận cho mọi cử tri. Những thay đổi cách tân đem lại cho tất cả các cử tri bất kể tuổi tác, lý lịch, tình trạng khuyết tật hoặc ngôn ngữ một trải nghiệm bỏ phiếu riêng tư và độc lập mà vẫn dễ dàng và thuận tiện.

LỰA CHỌN LINH HOẠT



Cử tri sẽ có thể bỏ phiếu tại bất kỳ trung tâm bầu cử nào trên toàn Quận trong một giai đoạn bầu cử lên đến 11 ngày. Tất cả các thiết bị bỏ phiếu tại trung tâm bầu cử đều hoàn toàn dễ tiếp cận.

LÁ PHIẾU MẪU TƯƠNG TÁC (ISB)



ISB là một lựa chọn thuận tiện cho cử tri nào muốn đánh dấu trước các lựa chọn của họ ở nhà, bằng một thiết bị cá nhân với các công cụ ưa thích của họ. ISB tạo ra một Thẻ Phòng Phiếu - giống như thẻ lên máy bay. Tại trung tâm bầu cử, cử tri quét Thẻ Phòng Phiếu để chuyển các lựa chọn của họ sang Thiết Bị Đánh Dấu Lá Phiếu (BMD). Sau đó, họ có thể xem lại và/hoặc thay đổi các bình chọn của họ trước khi bỏ phiếu.

THIẾT BỊ ĐÁNH DẤU LÁ PHIẾU (BMD)



BMD giúp cho cử tri dễ dàng tùy chỉnh trải nghiệm bỏ phiếu để phù hợp với nhu cầu của họ. Cử tri có thể điều chỉnh cài đặt trên BMD bao gồm độ tương phản giao diện của người dùng, cỡ chữ, góc nhìn màn hình, và âm lượng và tốc độ.

Bốn cách thức giao diện cho người dùng khiến mọi cử tri được dễ dàng bỏ phiếu riêng tư và độc lập.



Chạm

Tương tác với màn hình cảm ứng



Chạm + Âm Thanh

Tương tác với màn hình cảm ứng và nghe hướng dẫn âm thanh qua tai nghe



Bộ Điều Khiển + Âm Thanh

Tương tác với bộ điều khiển bằng xúc giác với nhân chữ nổi và dây có thể điều chỉnh và nghe hướng dẫn âm thanh qua tai nghe



A/B hoặc Công Chuyển Mạch Kép

Tương tác với thiết bị cá nhân của quý vị. Sử dụng công có sẵn cho thiết bị kỹ thuật trợ giúp, xem các tương tác trên màn hình và nghe hướng dẫn âm thanh qua tai nghe

Để biết thêm thông tin, hãy vào xem VSAP.lavote.net





GIẢI PHÁP BẦU CỬ CHO MỌI NGƯỜI

BẦU BẰNG THƯ: ĐIỀU QUÝ VỊ CẦN BIẾT

Quận Los Angeles đã thiết kế lại các tài liệu Bầu bằng Thư của quý vị, khiến cho dễ dàng và thuận tiện hơn để bỏ phiếu bằng thư. Cuộc Tổng Tuyển Cử vào ngày 6 tháng Mười Một, 2018 đã là lần đầu tiên cử tri Bầu bằng Thư nhận được những tài liệu đã được tái thiết kế này.

ĐIỀU GÌ MỚI?

PHONG BÌ VÀ THẺ PHIẾU MỚI

- Lá phiếu toàn diện
- Dễ đọc hơn
- Dễ điền hơn
- Dễ hiểu hơn

NHỮNG CÁCH GỬI LẠI

Quý vị có thể gửi lại lá phiếu Bầu bằng Thư của quý vị cho chúng tôi qua bưu điện (USPS). **Không Cần Bưu Phí.** Ngoài ra, quý vị có thể nộp lá phiếu tại bất cứ địa điểm bầu cử nào hoặc giao tại một trong những địa điểm tiếp nhận lá phiếu mới đầy thuận tiện của chúng tôi trên khắp Quận LA.

LÁ PHIẾU ĐA NGÔN NGỮ

Chúng tôi cung cấp các lá phiếu bằng 12 ngôn ngữ.

Hãy gọi cho văn phòng của chúng tôi để yêu cầu lá phiếu đa ngôn ngữ của quý vị tại số (800) 815-2666, chọn mục 3

Làm thế nào để quý vị biết tài liệu từ chúng tôi?

The diagram illustrates the components of the ballot system. At the top right is the 'Lá Phiếu Chính Thức' (Official Ballot) with a '1 of 2' label. It includes sections for 'Đánh dấu lá phiếu của quý vị' (Mark your ballot), 'Hướng Dẫn' (Instructions), and 'Các Phần Tranh Cử' (Contests). Below this is the 'Ứng Cử Viên Viết Tên Vào' (Write Candidate Name Here) section. A yellow circle with the text 'Làm thế nào để quý vị biết tài liệu từ chúng tôi?' (How do you know the materials from us?) is connected by lines to the 'Phong Bì Gửi Lại' (Return Envelope) and the 'Official Election Mail' envelope. The return envelope features the LA County seal, the text 'Phong Bì Gửi Lại' (Return Envelope), and instructions in Vietnamese. The official election mail envelope is labeled 'OFFICIAL VOTE BY MAIL BALLOTING MATERIAL - FIRST-CLASS MAIL' and includes a postage stamp area for 'U.S. Bưu Phí Đã Thanh Toán' (U.S. Postage Paid).

Vào LAvote.net để yêu cầu một lá phiếu Bầu bằng Thư, tìm một địa điểm tiếp nhận lá phiếu Bầu bằng Thư hoặc để theo dõi lá phiếu Bầu bằng Thư của quý vị.





GIẢI PHÁP BẦU CỬ CHO MỌI NGƯỜI

**SO SÁNH
AN NINH**

BMD
Thiết Bị Đánh
Dấu Lá Phiếu

so với

DRE
Điện Tử Ghi
Chép Trực Tiếp

Tính năng quan trọng về an ninh của BMD so với DRE là nó tạo ra lá phiếu bằng giấy mà con người có thể kiểm đọc được



LÁ PHIẾU BẰNG GIẤY

Con người có thể kiểm đọc được để xác minh cử tri, thanh tra, và tái kiểm đếm

Hỗ trợ khả năng thanh tra từ đầu đến cuối, từ lá phiếu bằng giấy đến hồ sơ phiếu bầu được kiểm đếm

Kiểm đếm tập trung tại một cơ sở an ninh trong một hệ thống bảng phân loại phiếu bầu độc lập

Lá phiếu không được lưu trữ dưới dạng điện tử trên thiết bị; chuỗi bảo quản rõ ràng

Không thể được sửa đổi mà không bị phát hiện



LÁ PHIẾU ĐIỆN TỬ

Hồ sơ phi vật thể của cử tri có mục đích không thể dễ dàng xác nhận bởi cử tri

Khả năng bị hạn chế để kiểm tra các lá phiếu đã được tính là đã bầu

Kiểm đếm trên thiết bị cục bộ gây rủi ro bảo mật

Lá phiếu được lưu trữ dưới dạng điện tử trên thiết bị; tăng rủi ro khi chuyển tải dữ liệu

Có thể khó phát hiện các lá phiếu bị sửa đổi và việc kiểm đếm

Để biết thêm thông tin, hãy vào xem VSAP.lavote.net





GIẢI PHÁP BẦU CỬ CHO MỌI NGƯỜI

AN NINH

Dem lại cho cử tri Quận Los Angeles một trải nghiệm bỏ phiếu an toàn, chính xác, và minh bạch.

Trải nghiệm bỏ phiếu mới ở Quận Los Angeles được thiết kế để an toàn và minh bạch cho tất cả cử tri. Có nhiều yếu tố hệ thống khác nhau để bảo vệ tính toàn vẹn của các kỳ bầu cử và quá trình bỏ phiếu.

■ THIẾT KẾ AN NINH

Dụng Cụ Đánh Dấu Lá Phiếu (BMD) in một lá phiếu bằng giấy mà cử tri có thể xác minh. Các lựa chọn của cử tri được in thành văn bản mà con người có thể kiểm đọc được và là hồ sơ bầu cử chính thức. Theo thiết kế, BMD không được kết nối với bất kỳ hệ thống mạng nào hoặc internet. Nó cũng không lưu trữ bất cứ dữ liệu cử tri hay kiểm đếm phiếu bầu.



■ RIÊNG TƯ VÀ BẢO MẬT

Thông tin cử tri trên Danh Sách Cử Tri dạng Điện Tử không được kết nối với BMD hay hệ thống kiểm đếm phiếu bầu. Chúng độc lập với nhau để bảo vệ thông tin cá nhân cử tri. Lá phiếu bằng giấy không chứa bất kỳ thông tin nào của cử tri.



■ KIỂM SOÁT TRUY CẬP ĐA PHƯƠNG DIỆN

Văn phòng của Phòng Văn Khố Quận Los Angeles duy trì các giao thức an ninh thích hợp cho mỗi bước của quá trình bỏ phiếu. Ban nhân viên bầu cử có thông tin cụ thể của người sử dụng để giảm khả năng truy cập trái phép. Việc sử dụng khóa và dấu niêm phong trên Thùng Phiếu Tổng Hợp (IBB) và thiết bị bầu cử nhạy cảm sẽ bảo vệ tính toàn vẹn của tất cả các kỳ bầu cử và bảo đảm một chuỗi quản giám có thể kiểm chứng được.

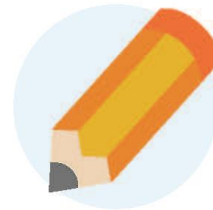

■ MINH BẠCH VÀ KHẢ NĂNG TIẾP CẬN

Trải nghiệm bỏ phiếu mới kết hợp công tác bảo vệ cần thiết chống lại lỗi hỏng hệ thống trong khi bảo đảm sự minh bạch và khả năng tiếp cận của công chúng vào quá trình bầu cử bằng cách tiến hành kiểm tra thủ công 1% số phiếu bầu trong giai đoạn kiểm phiếu hậu bầu cử trước khi chứng nhận.



Để biết thêm thông tin, hãy vào xem VSAP.lavote.net





GIẢI PHÁP BẦU CỬ CHO MỌI NGƯỜI

DỰ ÁN PHÂN BỐ TRUNG TÂM BẦU CỬ

Năm 2020, Quận Los Angeles sẽ chuyển từ các địa điểm phòng phiếu sang các trung tâm bầu cử. Để bảo đảm các địa điểm này dễ ra vào cho cử tri, Quận đã hợp tác với các chuyên gia để thực hiện Dự Án Phân Bố Trung Tâm Bầu Cử.

■ NHỮNG ĐIỀU CHÚNG TA ĐANG LÀM

Quận LA sẽ thực hiện một cuộc phân tích không gian toàn diện để hiểu khi nào và nơi đâu cử tri có nhiều khả năng đi bầu nhất.



Tính cách dễ ra vào



An ninh



Khoảng cách gần



Thuận Tiện



Tính cách có sẵn

■ CHÚNG TA ĐẾN ĐÓ BẰNG CÁCH NÀO

Để bảo đảm các nhu cầu của cộng đồng được giải quyết, Quận sẽ:

- Làm việc trực tiếp với các nhóm tham vấn công dân
- Tổ chức cuộc họp với các bên liên quan
- Tiến hành thăm dò ý kiến cộng đồng
- Cung cấp một nền tảng tương tác trực tuyến để thu thập ý kiến đóng góp của cộng đồng

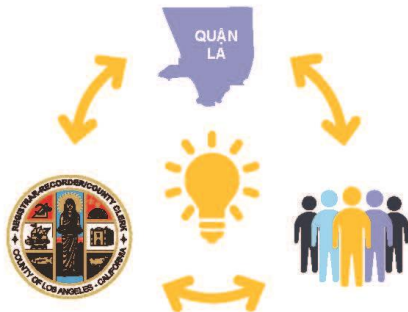

■ NHỮNG GÌ CỬ TRI NHẬN ĐƯỢC

- Một trải nghiệm bầu cử mới
- Các Trung Tâm Bầu Cử thuận tiện, an ninh và dễ ra vào có sẵn trong 11 ngày
- Các Địa Điểm Hộp Nhận Phiếu Bầu Bằng Thư có sẵn trong 29 ngày
- Các Trung Tâm Bầu Cử Lưu Động và Tạm Thời
- Tính linh hoạt để bỏ phiếu tại bất kỳ địa điểm nào trong Quận



Để biết thêm thông tin, hãy vào xem VSAP.lavote.net





GIẢI PHÁP BẦU CỬ CHO MỌI NGƯỜI

BỎ PHIẾU ĐƯỢC THỰC HIỆN DỄ DÀNG

Bầu cử vào năm 2020 sẽ mang lại một trải nghiệm mới!

THỜI HẠN BỎ PHIẾU



- 11 ngày cho thời hạn bỏ phiếu
- Gặp gỡ bạn bè và gia đình để bỏ phiếu vào cuối tuần

TRUNG TÂM BẦU CỬ



- Lên đến 1,000 trung tâm bầu cử khắp Quận LA
- Cử tri có thể ghé thăm bất cứ trung tâm bầu cử nào có sẵn

THIẾT BỊ ĐÁNH DẤU LÁ PHIẾU (BMD)

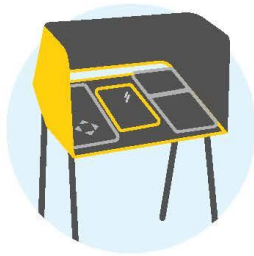

- Có thể tiếp cận với 13 ngôn ngữ
- Lá phiếu sẽ được in trên giấy cho cử tri xem xét
- An toàn và riêng tư

Để biết thêm thông tin, hãy vào xem VSAP.lavote.net



KẾ HOẠCH ĐIỀU HÀNH BẦU CỬ QUẬN LOS ANGELES

Sách Giới thiệu VSAP



VSAP.lavote.net

Viễn Ảnh Của Chúng Ta



Giải Pháp Bầu Cử cho Mọi Người (VSAP) của Phòng Văn Khố/Chánh Lục Sự Quận Los Angeles là một trải nghiệm mới nhằm hiện đại hoá tiến trình bỏ phiếu. VSAP cho cử tri nhiều lựa chọn linh hoạt khiến cho việc bỏ phiếu được dễ dàng, tiện dụng và dễ tiếp cận.

Trung Tâm Bầu Cử

Cử tri sẽ có thể đánh dấu và bỏ phiếu của mình tại bất cứ trung tâm bầu cử nào trong toàn Quận. Cử tri sẽ không còn bị hạn chế việc bỏ phiếu tại một địa điểm bầu cử ấn định.



Bỏ Phiếu Sớm

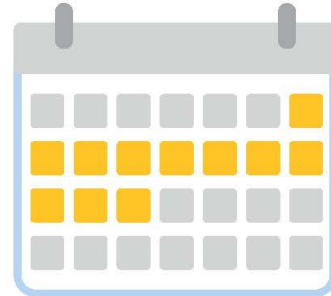

Việc bỏ phiếu sẽ có sẵn cho một giai đoạn bầu cử kéo dài 11 ngày. Cử tri sẽ không còn bị giới hạn trong việc bỏ phiếu vào một ngày cụ thể.

Danh Sách Cử Tri dạng Điện Tử

Danh Sách Cử Tri dạng Điện Tử xác minh sự hợp lệ ghi danh của bất cứ cử tri nào trong Quận và cho phép ghi danh cùng ngày, cho cử tri khả năng bỏ phiếu tại bất cứ trung tâm bầu cử nào.



Thiết Bị Đánh Dấu Lá Phiếu (BMD)

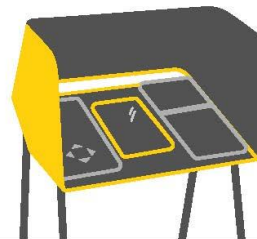

Thiết Bị Đánh Dấu Lá Phiếu (BMD) cung cấp cho cử tri những lợi ích của nền công nghệ cho một trải nghiệm bỏ phiếu dễ dàng và dễ tiếp cận, cùng với một lá phiếu in trên giấy cho sự an toàn và tính toàn vẹn của bầu cử.

Lá Phiếu Mẫu Tương Tác (ISB)

Lá Phiếu Mẫu Tương Tác (ISB) là cách thuận tiện để đẩy nhanh việc trải nghiệm bỏ phiếu bằng cách cho phép cử tri đánh dấu trước các lựa chọn của họ trên máy điện toán hoặc thiết bị di động. Cử tri có thể xem lá phiếu mẫu và đánh dấu trước các lựa chọn trên thiết bị cá nhân của họ và sử dụng các công cụ truy cập ưa thích riêng để tạo ra Thẻ



Bỏ Phiếu. Cử tri có thể quét Thẻ Bỏ Phiếu lên Thiết Bị Đánh Dấu Lá Phiếu (BMD) để chuyển vào các lựa chọn của họ.



Hệ thống kiểm đếm mới giới thiệu việc sử dụng công nghệ xử lý hình ảnh cho một tiến trình kiểm tính công khai và minh bạch hơn. Hệ thống được cải tiến sẽ thu tóm và lưu trữ hình ảnh của lá phiếu, kiểm đếm Thiết Bị Đánh Dấu Lá Phiếu (BMD) và cả lá phiếu Bầu Bằng Thư (VBM) và bảo đảm chính xác việc báo cáo các kết quả.

Bầu bằng Thư (VBM)

Trải nghiệm mới Bầu bằng Thư đã được tái thiết kế để giúp cho việc bỏ phiếu được tiện dụng hơn.

Thiết kế mới của phong bì và lá phiếu Bầu bằng Thư (VBM) thì rõ ràng và dễ hiểu. Cử tri có thể gửi bưu điện những lá phiếu này hoặc nộp chúng tại bất cứ địa điểm nhận phiếu nào trên khắp Quận.

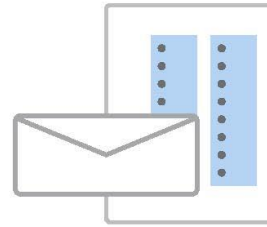

Liên Lạc Chúng Tôi



GIẢI PHÁP BẦU CỬ
CHO MỌI NGƯỜI

[VSAP.lavote.net](https://vsap.lavote.net)

vsap@rrcc.lacounty.gov

THEO DÕI CHÚNG TÔI TRÊN PHƯƠNG TIỆN
TRUYỀN THÔNG XÃ HỘI

@lacountyrrcc



DEAN C. LOGAN
Phòng Văn Khố/Chánh Lục-Sự Quận



7/31/2019

Tài liệu Tuyên truyền Bầu Cử Mô phỏng

Quận L.A. đang cải thiện cách quý vị bỏ phiếu!

CÁCH MẠNG HOÁ BẦU CỬ

「Khám phá trải nghiệm mới về bầu cử.」

Ngày 28 & 29 Tháng Chín
10:00 giờ sáng - 4:00 giờ chiều

Tìm Hiểu Thêm:
LAVote.net/Mock-Election



QUẬN LOS ANGELES
Phòng Văn Khố Chánh Lục Sự Quận

Quận L.A. đang cải thiện cách quý vị bỏ phiếu!

CÁCH MẠNG HÓA BẦU CỬ

「Khám phá trải nghiệm mới về bầu cử.」

Ngày 28 & 29 Tháng Chín, 10:00 GIỜ SÁNG - 4:00 GIỜ CHIỀU

Tìm hiểu thêm: LAVote.net/Mock-Election



KẾ HOẠCH ĐIỀU HÀNH BẦU CỬ QUẬN LOS ANGELES

CÁC ĐỊA ĐIỂM CỦA TRUNG TÂM BẦU CỬ CHO CUỘC BẦU CỬ MÔ PHÒNG

MỞ CỬA 10:00 GIỜ SÁNG – 4:00 GIỜ CHIỀU

Memorial Park
320 N. Orange Ave.
Azusa, CA 91702

Verdugo Recreation Center
3201 W. Verdugo Ave.
Burbank, CA 91505

Calabasas Senior Center
300 Civic Center Way
Calabasas, CA 91302

Carson Community Center
801 E. Carson St.
Carson, CA 90745

Liberty II Facility
19033 Studebaker Rd.
Cerritos, CA 90703

Taylor Reception Hall
1775 N. Indian Hill Blvd.
Claremont, CA 91711

Clara Street Park
4835 Clara St.
Cudahy, CA 90201

Culver City City Hall
9770 Culver Blvd.
Culver City, CA 90232

Pamela Park
2236 Goodall Ave.
Duarte, CA 91010

Glendale Central Library
222 E. Harvard St.
Glendale, CA 91205

Crowther Teen & Family Center
241 W. Dawson Ave.
Glendora, CA 91740

Petit Park Granada Hills Recreation Center
16730 Chatsworth St.
Granada Hills, CA 91344

C. Robert Lee Activity Center
21815 Pioneer Blvd.
Hawaiian Gardens, CA 90716

Betty Ainsworth Sports Center
3851 W. El Segundo Blvd.
Hawthorne, CA 90250

Clark Building
861 Valley Dr.
Hermosa Beach, CA 90254

Lennox Park
10828 Condon Ave.
Inglewood, CA 90304

San Angelo Park
245 S. San Angelo Ave.
La Puente, CA 91746

Mayflower Gardens
6570 W. Avenue L 12
Lancaster, CA 93536

Living Stone Cathedral of Worship
37721 100th St. E
Littlerock, CA 93543

MacArthur Park
1321 E. Anaheim St.
Long Beach, CA 90813

Pan American Park
5157 Centralia St.
Long Beach, CA 90808

Bethel AME Church
7900 S. Western Ave.
Los Angeles, CA 90047

Cypress Park Branch Library
1150 Cypress Ave.
Los Angeles, CA 90065

Exposition Park - Dr. Mary McLeod Bethune Regional Library
3900 S. Western Ave.
Los Angeles, CA 90062

George Washington Carver Park
1400 E. 118th St.
Los Angeles, CA 90059

Japanese American Cultural and Community Center
244 San Pedro St.
Los Angeles, CA 90012

Los Angeles Zoo
5333 Zoo Dr.
Los Angeles, CA 90027

Pio Pico Koreatown Branch Library
694 S. Oxford Ave.
Los Angeles, CA 90005

Ruben F. Salazar Park
3864 Whittier Blvd.
Los Angeles, CA 90023

Watts Labor Community Action Committee
10950 S. Central Ave.
Los Angeles, CA 90059

Yosemite Recreation Center
1840 Yosemite Dr.
Los Angeles, CA 90041

Lynwood Bateman Hall
11331 Ernestine Ave.
Lynwood, CA 90262

Malibu City Hall
23825 Stuart Ranch Rd.
Malibu, CA 90265

North Hollywood Recreation Center
11430 Chandler Blvd.
North Hollywood, CA 91601

Los Angeles County Registrar-Recorder/County Clerk
12400 Imperial Hwy.
Norwalk, CA 90650

El Nido Pacoima Community Center
11243 Glenoaks Blvd.
Pacoima, CA 91331

Stephen Sorensen Park
16801 E. Ave. P
Palmdale, CA 93591

Villa Parke Community Center Auditorium
363 E. Villa St.
Pasadena, CA 91101

Pico Park Community Center
9528 Beverly Blvd.
Pico Rivera, CA 90660

Reseda Recreation Center
18411 Victory Blvd.
Reseda, CA 91335

Carolyn Rosas County Park
18500 Farjardo St.
Rowland Heights, CA 91748

Little Sisters Of The Poor
2100 S. Western Ave.
San Pedro, CA 90732

College Of The Canyons - Valencia Campus
26455 Rockwell Canyon Rd.
Santa Clarita, CA 91355

Santa Monica College
1510 Pico Blvd.
Santa Monica, CA 90405

Van Nuys/Sherman Oaks Recreation Center
14201 Huston St.
Sherman Oaks, CA 91423

Zev Yaroslavsky Family Support Center
7555 Van Nuys Blvd.
Van Nuys, CA 91405

Mt. San Antonio College
1100 N. Grand Ave.
Walnut, CA 91789

Plummer Park
7377 Santa Monica Blvd.
West Hollywood, CA 90046

South Whittier Library
11543 Colima Rd.
Whittier, CA 90604

SBCC Thrive LA
540 North Marine Ave.
Wilmington, CA 90744

Mẫu Tờ Rơi Trung Tâm Minh Họa

Quận L.A. đang cải thiện cách quý vị bỏ phiếu!

BẦU CỬ CÁCH MẠNG HÓA

*Khám phá trải nghiệm mới về bầu cử tại một
trung tâm thử nghiệm gần quý vị.*

Để biết địa điểm và giờ giấc hãy vào: LAVote.net/DemoCenters



ĐỊA ĐIỂM CÁC TRUNG TÂM THỬ NGHIỆM

Huntington Park City Hall

6550 Miles Ave., Huntington Park, CA 90255

Ngày và giờ:

Thứ Hai-Thứ Năm: Tháng Mười với các ngày 7-10, ngày 14-17, ngày 21-24, ngày 28-31
Giờ: 8 GIỜ SÁNG-5 GIỜ CHIỀU

La Puente Community Center

501 Glendora Ave., La Puente, CA 91744

Ngày và giờ:

Thứ Hai-Thứ Sáu: Tháng Mười với các ngày 4, ngày 7-11, ngày 14-18, ngày 21-25, ngày 28-31
Giờ: 10 GIỜ SÁNG-5 GIỜ CHIỀU

Thứ Bảy: Tháng Mười với các ngày 5, 12, 19, 26
Giờ: 8 GIỜ SÁNG-1 GIỜ TRƯA

Dollarhide Community Center

301 N. Tamarind Ave., Compton, CA 90220

Ngày và giờ:

Thứ Hai-Thứ Sáu: Tháng Mười với các ngày 4, ngày 7-11, ngày 14-18, ngày 21-25, ngày 28-31
Giờ: 8 GIỜ SÁNG-5 GIỜ CHIỀU

Culver City Julian Dixon Library

4975 Overland Ave. Culver City, CA 90230

Ngày và giờ:

Thứ Hai -Thứ Năm: Tháng Mười với các ngày 7-10, ngày 14-17, ngày 21-24, ngày 28-31
Giờ: 10 GIỜ SÁNG-5 GIỜ CHIỀU

Thứ Sáu: Ngày 4 tháng Mười

Giờ: 10 GIỜ SÁNG-5 GIỜ CHIỀU

Thứ Bảy: Tháng Mười với các ngày 5, 12, 19, 26

Giờ: 10 GIỜ SÁNG-6 GIỜ CHIỀU

Calabasas Tennis and Swim Center

23400 Park Sorrento, Calabasas, CA 91302

Ngày và giờ:

Thứ Ba-Thứ Sáu: Tháng Mười với các ngày 4, ngày 7-11, ngày 14-18, ngày 21-25, ngày 28-31
Giờ: 11 GIỜ SÁNG-7 GIỜ TỐI

Thứ Bảy: Tháng Mười với các ngày 5, 12, 19, 26

Giờ: 8 GIỜ SÁNG-5 GIỜ CHIỀU

Plummer Park

7377 Santa Monica Blvd., West Hollywood, CA 90046

Ngày và giờ:

Thứ Hai-Thứ Năm: Tháng Mười với các ngày 7-10, ngày 14-17, ngày 21-24, ngày 28-31
Giờ: 10 GIỜ SÁNG-7 GIỜ TỐI

Thứ Bảy: Tháng Mười với các ngày 12, 19, 26

Giờ: 9 GIỜ SÁNG-5 GIỜ CHIỀU

Norwalk Senior Center (Ngày 4th-12th tháng Mười)

14040 San Antonio Dr., Norwalk, CA 90650

Ngày và giờ:

Thứ Hai-Thứ Năm: Ngày 7-10
Giờ: 10 GIỜ SÁNG-7 GIỜ TỐI

Thứ Sáu: Ngày 4 Tháng Mười

Giờ: 10 GIỜ SÁNG-7 GIỜ TỐI

Thứ Bảy: Ngày 5 Tháng Mười

Giờ: 8 GIỜ SÁNG- 5 GIỜ CHIỀU

Norwalk Social Services (Ngày 14th-31st tháng Mười)

11929 Alondra Blvd., Norwalk, CA 90650

Ngày và giờ:

Thứ Hai-Thứ Sáu : Tháng Mười với các ngày 14-18, ngày 21-25, ngày 28-31

Giờ: 8:30 SÁNG-5:30 CHIỀU

Long Beach City Hall

411 W. Ocean Blvd., Long Beach, CA 90802

Ngày và giờ:

Thứ Hai-Thứ Năm: Tháng Mười với các ngày 7-10, ngày 14-17, ngày 21-24, ngày 28-31

Giờ: 7:30 SÁNG-4:30 CHIỀU

*Thứ Ba đầu tiên trong tháng, thứ nhì trong tháng và tuần sau đó
12 GIỜ TRƯA-8 GIỜ TỐI

H & H Jivalagian Youth Center

2242 E. Foothill Blvd., Pasadena, CA 91107

Ngày và giờ:

Thứ Hai-Thứ Năm: Tháng Mười với các ngày 4, ngày 7-10, ngày 21-24, ngày 28-31

Giờ: 11 GIỜ SÁNG-7 GIỜ TỐI

Thứ Bảy: Tháng Mười với các ngày 5, 12, 19, 26

Giờ: 10 GIỜ SÁNG-7 GIỜ TỐI

Monrovia City Hall

415 S. Ivy Ave., Monrovia, CA 91016

Ngày và giờ:

Thứ Hai-Thứ Năm: Tháng Mười với các ngày 4, ngày 7-10, ngày 21-24, ngày 28-31

Giờ: 11GIỜ SÁNG-4 GIỜ CHIỀU

Monrovia Library

321 S. Myrtle Ave., Monrovia, CA 91016

Ngày và giờ:

Thứ Bảy: Tháng Mười với các ngày 5, 12, 19, 26

Giờ: 12 GIỜ TRƯA-5 GIỜ CHIỀU

**Giờ giấc sẽ khác nhau cho từng địa điểm.*

ĐỊA ĐIỂM CÁC TRUNG TÂM THỬ NGHIỆM

Ngày 4 - 23 Tháng Mười Một, 2019*

Carson City Hall

701 E. Carson St. Carson, CA 90745

Các ngày và giờ:

Thứ Hai - Thứ Năm: 7 GIỜ SÁNG - 5:30 CHIỀU

Đóng cửa: Ngày 11 Tháng Mười Một

AltaMed East LA

972 Goodrich Blvd. Commerce, CA 90022

Các ngày và giờ:

Thứ Hai - Thứ Bảy: 2 GIỜ CHIỀU - 7 GIỜ TỐI

Duarte High School

1565 East Central Ave. Duarte, CA 91010

Các ngày và giờ:

Thứ Hai-Thứ Sáu: Giờ: 2 GIỜ CHIỀU - 7 GIỜ TỐI

Thứ Bảy: 10 GIỜ SÁNG - 5 GIỜ CHIỀU

Đóng cửa: Ngày 11 Tháng Mười Một

Jewish Federation of Greater LA

6505 Wilshire Blvd. Los Angeles, CA 90048

Các ngày và giờ:

Thứ Hai - Thứ Năm: 9 GIỜ SÁNG - 6 GIỜ CHIỀU

Thứ Sáu: 9 GIỜ SÁNG - 4 GIỜ CHIỀU

The Music Center Plaza

135 N. Grand Ave. Los Angeles, CA 90012

Các ngày và giờ:

Thứ Hai - Thứ Sáu: 9:30 SÁNG - 5:30 CHIỀU

Đóng cửa: Ngày 7, 8, & 21 Tháng Mười Một

Pacoima Beautiful

13520 Van Nuys Blvd. Pacoima, California 91331

Các ngày và giờ:

Thứ Hai - Thứ Sáu: 9 GIỜ SÁNG - 5:00 GIỜ

CHIỀU

Đóng cửa: Ngày 11 Tháng Mười Một

Old Town Newhall Library

24500 Main St. Santa Clarita, CA 91321

Các ngày và giờ:

Thứ Hai - Thứ Năm: 11 GIỜ SÁNG - 8 GIỜ TỐI

Các Thứ Bảy: 10 GIỜ SÁNG - 5 GIỜ CHIỀU

Đóng cửa: Ngày 11 Tháng Mười Một

Signal Hill Public Library

1800 E. Hill St. Signal Hill, CA 90755

Các ngày và giờ:

Các Thứ Hai, Thứ Ba và Thứ Năm: 12 GIỜ TRƯA - 8 GIỜ TỐI

Các Thứ Tư, Thứ Sáu và Thứ Bảy: 10 GIỜ SÁNG - 5 GIỜ CHIỀU

Đóng cửa: Ngày 11 Tháng Mười Một

Walnut Library

21155 La Puente Rd. Walnut, CA 91789

Các ngày và giờ:

Thứ Ba - Thứ Năm: 10 GIỜ SÁNG - 8 GIỜ TỐI

Các Thứ Sáu và Thứ Bảy: 9 GIỜ SÁNG - 5 GIỜ CHIỀU

Đóng cửa: Ngày 11 Tháng Mười Một

South Whittier Library

11543 Colima Rd. Whittier, CA 90604

Các ngày và giờ:

Các Thứ Ba và Thứ Tư: 10 GIỜ SÁNG - 8 GIỜ TỐI

Các Thứ Năm: 10 GIỜ SÁNG - 6 GIỜ CHIỀU

Các Thứ Sáu: 9 GIỜ SÁNG - 5 GIỜ CHIỀU

Các Thứ Bảy: 9 GIỜ SÁNG - 4 GIỜ CHIỀU

Đóng cửa: Ngày 11 Tháng Mười Một

*Giờ giấc sẽ khác nhau cho từng địa điểm.

ĐỊA ĐIỂM CÁC TRUNG TÂM THỬ NGHIỆM

Ngày 2 - 21 THÁNG MƯỜI HAI, 2019*

Azusa City Library

729 N. Dalton Ave., Azusa, CA 91702

Các Ngày và Giờ: Ngày 2 - 21 Tháng Mười Hai

Thứ Hai - Thứ Tư: 10 GIỜ SÁNG - 8 GIỜ TỐI

Thứ Ba (12/10): 2 GIỜ CHIỀU - 9 GIỜ TỐI

Thứ Năm: 10 GIỜ SÁNG - 6 GIỜ CHIỀU

Thứ Bảy: 10 GIỜ SÁNG - 5 GIỜ CHIỀU

T. Mayne Thompson Park

14001 Bellflower Blvd., Bellflower, CA 90706

Các Ngày và Giờ: Ngày 9 - 20 Tháng Mười Hai

Thứ Hai - Thứ Sáu: 11 GIỜ SÁNG - 8 GIỜ TỐI

George E. Gordon Clubhouse

300 E. Pine Ave., El Segundo, CA 90245

Các Ngày và Giờ: Ngày 3 - 21 Tháng Mười Hai

Thứ Ba - Thứ Sáu: 11 GIỜ SÁNG - 8 GIỜ TỐI

Thứ Bảy: 10 GIỜ SÁNG - 5 GIỜ CHIỀU

Gardena Mayme Dear Library

1731 W. Gardena Blvd., Gardena, CA 90247

Các Ngày và Giờ: Ngày 3 - 7 Tháng Mười Hai

Thứ Ba - Thứ Năm: 10 GIỜ SÁNG - 8 GIỜ TỐI

Thứ Sáu - Thứ Bảy: 10 GIỜ SÁNG - 6 GIỜ CHIỀU

Nakaoka Community Centre

1700 W. 162nd St., Gardena, CA 90247

Các Ngày và Giờ: Ngày 9 - 20 Tháng Mười Hai

Thứ Hai - Thứ Sáu: 10 GIỜ SÁNG - 7 GIỜ TỐI

Glendora City Hall

116 E. Foothill Blvd., Glendora, CA 91741

Các Ngày và Giờ: Ngày 16 - 20 Tháng Mười Hai

Thứ Hai - Thứ Sáu: 9 GIỜ SÁNG - 4:00 GIỜ CHIỀU

Glendora Public Library

140 Glendora Ave., Glendora, CA 91741

Các Ngày và Giờ: Ngày 9 - 14 Tháng Mười Hai

Thứ Hai - Thứ Tư: 1 GIỜ TRƯA - 7 GIỜ TỐI

Thứ Ba, Sáu & Bảy: 10 GIỜ SÁNG - 4 GIỜ CHIỀU

Thứ Năm: 9 GIỜ SÁNG - 4 GIỜ CHIỀU

La Fetra Center

333 E. Foothill Blvd., Glendora, CA 91741

Các Ngày và Giờ: Ngày 2 - 6 Tháng Mười Hai

Thứ Hai - Thứ Sáu: 9 GIỜ SÁNG - 4:00 GIỜ CHIỀU

Inglewood City Hall

1 W. Manchester Blvd., Inglewood, CA 90301

Các Ngày và Giờ: Ngày 9 - 12 Tháng Mười Hai

Thứ Hai - Thứ Năm: 8 GIỜ SÁNG - 5 GIỜ CHIỀU

Inglewood Public Library

101 W. Manchester Blvd., Inglewood, CA 90301

Các Ngày và Giờ: Ngày 2 - 6 & 16 - 20 Tháng Mười Hai

Thứ Hai - Thứ Năm: 11 GIỜ SÁNG - 8 GIỜ TỐI

Thứ Sáu: 11 GIỜ SÁNG - 6 GIỜ CHIỀU

La Verne Library

3640 D St., La Verne, CA 91750

Các Ngày và Giờ: Ngày 2 - 20 Tháng Mười Hai

Thứ Hai - Thứ Ba: 10 GIỜ SÁNG - 6 GIỜ CHIỀU

Thứ Tư - Thứ Năm: 11 GIỜ SÁNG - 8 GIỜ TỐI

Thứ Sáu: 9 GIỜ SÁNG - 5 GIỜ CHIỀU

Đóng cửa: Ngày 13 Tháng Mười Hai

Rosemead Community Recreation Center

3936 Muscatel Ave., Rosemead, CA 91770

Các Ngày và Giờ: Ngày 4 - 21 Tháng Mười Hai

Thứ Ba - Thứ Sáu: 8 GIỜ SÁNG - 6 GIỜ CHIỀU

Thứ Bảy: 9 GIỜ SÁNG - 4 GIỜ CHIỀU

San Fernando Library

217 N. Maclay Ave., San Fernando, CA 91340

Các Ngày và Giờ: Ngày 2 - 21 Tháng Mười Hai

Thứ Hai - Thứ Tư: 11 GIỜ SÁNG - 7 GIỜ TỐI

Thứ Năm: 11 GIỜ SÁNG - 6 GIỜ CHIỀU

Thứ Sáu - Thứ Bảy: 9 GIỜ SÁNG - 5 GIỜ CHIỀU

South Gate Sports Center

9520 Hildreth Ave., South Gate, CA 90280

Các Ngày và Giờ: Ngày 2 - 6 Tháng Mười Hai

Thứ Hai - Thứ Sáu: 10 GIỜ SÁNG - 7 GIỜ TỐI

Zev Yaroslavsky Family Support Center

7555 Van Nuys Blvd., Van Nuys, CA 91405

Các Ngày và Giờ: Ngày 2 - 20 Tháng Mười Hai

Thứ Hai - Thứ Sáu: 8 GIỜ SÁNG - 5 GIỜ CHIỀU

*Giờ giấc sẽ khác nhau cho từng địa điểm.

ĐỊA ĐIỂM CÁC TRUNG TÂM THỬ NGHIỆM

Ngày 6 - 31 THÁNG GIÊNG, 2020*

City of Claremont Human Services

1700 Danbury Rd., Claremont, CA 91711

Các Ngày và Giờ giấc: Ngày 6 - 31 Tháng Giêng

Thứ Hai - Thứ Sáu: 9 giờ sáng - 6 giờ chiều

Glendale Police Community Room

131 N. Isabel St., Glendale, CA 91206

Các Ngày và Giờ giấc: Ngày 7 - 25 Tháng Giêng

Thứ Ba - Thứ Sáu: 11 giờ sáng - 8 giờ tối

Thứ Bảy: 8 giờ sáng - 5 giờ chiều

Hawaiian Gardens City Hall

21815 Pioneer Blvd., Hawaiian Gardens, CA 90716

Các Ngày và Giờ giấc: Ngày 6 - 31 Tháng Giêng

Thứ Hai - Thứ Sáu: 8 giờ sáng - 5 giờ chiều

Lancaster Library

601 W. Lancaster Blvd., Lancaster, CA 93534

Các Ngày và Giờ giấc: Ngày 8 - 17 Tháng Giêng

Thứ Tư: 10 giờ sáng - 8 giờ tối

Thứ Năm & Thứ Sáu: 9 giờ sáng - 5 giờ chiều

Lennox Library

4359 Lennox Blvd., Lennox, CA 90304

Các Ngày và Giờ giấc: Ngày 6 - 31 Tháng Giêng

Thứ Hai - Thứ Năm: 11 giờ sáng - 7 giờ tối

Thứ Sáu: 11 giờ sáng - 6 giờ chiều

Thứ Bảy: 11 giờ sáng - 5 giờ chiều

Littlerock Library

35119 80th St. E, Littlerock, CA 93543

Các Ngày và Giờ giấc: Ngày 21 - 30 Tháng Giêng

Thứ Ba: 11 giờ sáng - 7 giờ tối

Thứ Tư & Thứ Năm: 9 giờ sáng - 5 giờ chiều

Willowbrook Library

11737 Wilmington Ave., Los Angeles, CA 90059

Các Ngày và Giờ giấc: Ngày 6 - 31 Tháng Giêng

Thứ Hai & Thứ Ba: 12 giờ trưa - 8 giờ tối

Thứ Tư & Thứ Năm: 10 giờ sáng - 6 giờ chiều

Thứ Sáu: 9 giờ sáng - 5 giờ chiều

Edendale Branch Library

2011 Sunset Blvd., Los Angeles, CA 90026

Các Ngày và Giờ giấc: Ngày 6 - 31 Tháng Giêng

Thứ Hai & Thứ Tư: 10 giờ sáng - 8 giờ tối

Thứ Ba & Thứ Năm: 12 giờ sáng - 8 giờ tối

Thứ Sáu: 9:30 giờ sáng - 5:30 giờ chiều

Malibu Library

23519 West Civic Center Way, Malibu, CA 90265

Các Ngày và Giờ giấc: Ngày 6 - 31 Tháng Giêng

Thứ Hai - Thứ Tư: 10 giờ sáng - 7 giờ tối

Thứ Năm: 10 giờ sáng - 6 giờ chiều

SBCB Thrive LA

540 N. Marine Ave., Wilmington, CA 90744

Các Ngày và Giờ giấc: Ngày 6 - 31 Tháng Giêng

Thứ Hai - Thứ Sáu: 9 giờ sáng - 6 giờ chiều

Abbot Kinney Memorial Branch Library

501 Venice Blvd., Venice, CA 90291

Các Ngày và Giờ giấc: Ngày 6th - 31 Tháng Giêng

Thứ Hai & Thứ Tư: 10 giờ sáng - 8 giờ tối

Thứ Ba & Thứ Năm: 12 giờ trưa - 8 giờ tối

Thứ Sáu: 9:30 giờ sáng - 5:30 giờ chiều

**Giờ giấc sẽ khác nhau cho từng địa điểm.*

Giải pháp Bầu cử cho Mọi người

Kế hoạch Trung tâm Bầu cử Quận Los Angeles



1.0 ĐẠO LUẬT VỀ QUYỀN LỰA CHỌN CỦA CỬ TRI (VCA)	3
1.1 a	3
1.2 GIẢI PHÁP BẦU CỬ CHO MỌI NGƯỜI	3
1.2.1 Trải nghiệm Mới cho Cử tri tại Quận Los Angeles	3
1.3 Yêu cầu đối với các trung tâm bầu cử	4
1.3.1 Các Yêu cầu của Đạo luật Quyền Lựa chọn của Cử tri đối với Quận LA	5
1.3.2 Các Yêu cầu về việc Điều hành của Quận Los Angeles	5
2.0 DỰ ÁN PHÂN BỐ TRUNG TÂM BẦU CỬ	6
2.1 ĐẶC ĐIỂM CỦA TRUNG TÂM BẦU CỬ QUẬN Los angeles	6
2.2 Phân tích nhu cầu	7
2.2.1 Các Vùng Nghiên cứu và Vùng Trọng điểm	7
2.2.2 Các Lớp Dữ liệu	16
2.3 Đánh giá Cơ sở	23
2.3.1 Tiếp xúc với Các Bên Liên quan	23
2.3.2 Đánh giá Địa điểm – Nghiên cứu Số liệu	26
2.3.3 Nghiên cứu Thực địa / Thu thập Dữ liệu Thực tế	28
2.3 Công cụ tính toán mức độ Phù hợp của địa điểm làm Trung tâm bầu cử	32
2.3.1 Quá trình Phát triển Công cụ	33
3.0 TIẾP CẬN CÔNG CHÚNG VÀ CÁC ĐỐI TÁC	35
3.1 Các Ủy ban Cố vấn VSAP	35
3.1.1 Hội thảo Trực tuyến về Công cụ Tính toán Mức độ Phù hợp của Địa điểm	35
3.2 Các khảo sát có giá trị thống kê và nhóm tập trung	36
3.2.1 Nhóm Tập trung	36
3.2.2 Khảo sát	36
3.2.3 Kết quả	36
3.2.4 Kết luận	38

3.3 CÁC CUỘC HỌP CỘNG ĐỒNG TOÀN QUẬN	38
3.3.1 Các Tổ chức Đối tác	38
3.3.2 Tiếp cận Ngôn ngữ	39
3.3.3 Tiếp cận Cộng đồng Vòng Đầu tiên	41
3.3.4 Tiếp cận Cộng đồng Vòng Hai	44
3.3.5 Kết quả	44

4.0 CÁC ĐỀ XUẤT VỀ TRUNG TÂM BẦU CỬ QUẬN LOS ANGELES 45

4.1 Mô hình được đề xuất: sống/làm việc	45
4.2 CÁC địa điểm giao nhận phiếu bầu qua thư được đề xuất	46
4.3 Các Cơ sở trung tâm bầu cử được đề xuất	47
4.4 Kế hoạch tương lai cho việc lựa chọn trung tâm bầu cử	62

APPENDICES

Appendix A	Methodology for Vote Center Dimension
Appendix B	Methodology for Demand Analysis
Appendix C	VSAP Advisory Committee and Technical Advisory Committee
Appendix D	Key Findings for Focus Groups and Surveys
Appendix E	Partner Questionnaire and Invitation Letter-Round One
Appendix F	Partner Questionnaire and Invitation Letter-Round Two
Appendix G	Methodology for Language Access
Appendix H	Community Meetings Round One Outcomes
Appendix I	Recommended Vote by Mail Drop-off Locations
Appendix J	Recommended Vote Centers
Appendix K	Vote Center and Vote by Mail Drop-off Database- Metadata



1.0 ĐẠO LUẬT VỀ QUYỀN LỰA CHỌN CỦA CỬ TRI (VCA)

Nhằm gia tăng số lượng cử tri đi bầu cử ở California, Tiểu bang đang thực hiện một bước tiến chưa từng có để thay đổi trải nghiệm bầu cử của mọi người. Để đáp ứng nhu cầu của cộng đồng cử tri đa dạng và phức tạp về mặt địa lý của California, Tiểu bang đã công nhận sự cần thiết của việc cung cấp một trải nghiệm linh hoạt và hiện đại hơn để mang đến cho cử tri nhiều lựa chọn hơn về cách thức, thời gian và địa điểm bỏ phiếu. Đạo luật về Quyền Lựa chọn của Cử tri California (Dự luật Thượng viện 450/VCA) đã được xây dựng nhằm tạo điều kiện cho thay đổi này trên khắp Tiểu bang. Văn bản này mô tả cách thức triển khai VCA mang tính đột phá của Quận Los Angeles, góp phần thay đổi cách thức cử tri trải nghiệm quá trình bỏ phiếu cho Cuộc Bầu cử Sơ bộ Tổng thống vào năm 2020.

1.1 A

Đạo luật về Quyền Lựa chọn của Cử tri California (VCA) cung cấp khung cơ sở cho các quận trên khắp Tiểu bang để phát triển các hệ thống bầu cử hiện đại giúp mở rộng các trải nghiệm bầu cử bằng cách cải thiện sự linh hoạt và thuận tiện. Các yếu tố cốt yếu cần thiết để cung cấp trải nghiệm mới cho Quận Los Angeles gồm có:

-
- Các địa điểm Giao nhận Phiếu bầu qua thư sẽ mở cửa vào 29 ngày trước ngày bầu cử.
- Để gia tăng số phiếu bầu sớm trực tiếp, các địa điểm bỏ phiếu sẽ mở cửa thêm 10 ngày trước ngày bầu cử.
- Cho phép các cử tri bỏ phiếu tại bất cứ trung tâm bầu cử nào trong phạm vi quận cư trú của họ.

Để triển khai thành công mô hình bầu cử mới này, các khu vực nằm trong phạm vi quyền hạn trên khắp Tiểu bang cần nghiên cứu kỹ lưỡng các điều

kiện và quy trình hiện có của mình, đặc biệt là về công nghệ bầu cử, ràng buộc ngân sách, địa điểm bầu cử và quan hệ cộng đồng. Vì lẽ này, Quận Los Angeles đã phát triển một phương pháp xây dựng trải nghiệm mới cho cử tri đầy sáng tạo, kết hợp một loạt phương thức bầu cử hiện đại hoá để thay đổi cách thức bầu cử của mọi người.

1.2 GIẢI PHÁP BẦU CỬ CHO MỌI NGƯỜI

Để thi hành Đạo luật về Quyền Lựa chọn của Cử tri tại Quận Los Angeles, Phòng Văn Khố/Chánh Lược Sự Quận (RR/CC) của Los Angeles đã triển khai một sáng kiến độc đáo mang tên Giải pháp Bầu cử cho Mọi người (VSAP). Nỗ lực này lấy các cử tri của Quận Los Angeles làm trung tâm trong việc xây dựng một trải nghiệm bầu cử thuận tiện, dễ tiếp cận, và đảm bảo an ninh.

Nhóm Dự án VSAP nhận được sự tư vấn của các tổ chức phi lợi nhuận, chuyên gia học thuật, các cử tri đã đăng ký và đủ điều kiện và tư vấn viên của khu vực tư nhân. Bằng cách kết hợp nhóm cố vấn, khảo sát, nhóm tập trung và phân tích kỹ thuật, RR/CC đã tạo ra một tiền lệ, dẫn đường cho quá trình phát triển một hệ thống bỏ phiếu mới vừa đáp ứng các yêu cầu của Tiểu bang và địa phương, vừa đáp ứng nhu cầu của cử tri và đảm bảo niềm tin của công chúng.

1.2.1 Trải nghiệm Mới cho Cử tri tại Quận Los Angeles

Quận Los Angeles đã gắn kết công chúng kể từ khi khởi động dự án, bắt đầu với quy trình thiết kế lấy con người làm trung tâm cho phép cử tri từ mọi tầng lớp và với đủ loại nhu cầu đưa ra phản hồi được sử dụng để cung cấp dữ liệu về các yếu tố thiết kế công nghệ cụ thể của Thiết bị Đánh dấu Lá phiếu. Công chúng tiếp tục góp mặt trong suốt dự án để giúp xác định các địa điểm xây dựng trung tâm bỏ phiếu tiềm năng và góp phần phát triển trải nghiệm mới đầy thú vị cho cử tri.

Thiết bị Đánh dấu Lá phiếu

Thiết bị Đánh dấu Lá phiếu (BMD) là cách thức ghi lại kết quả bỏ phiếu mới được phát triển lại được sử dụng thay cho hệ thống InkaVote. Thiết bị gồm một màn hình cảm ứng hiện đại có thể điều chỉnh để cung cấp lá phiếu giấy để sử dụng. Lá phiếu có thể hiển thị dưới dạng hình ảnh và âm

thanh bằng 13 ngôn ngữ, tai nghe tích hợp cung cấp trải nghiệm bỏ phiếu riêng tư và dễ tiếp cận cho tất cả mọi người. Các tính năng dễ tiếp cận để cung cấp trải nghiệm bỏ phiếu độc lập bao gồm khả năng điều chỉnh cỡ chữ, màu chữ và độ tương phản, và điều chỉnh góc màn hình, và một hòm phiếu tích hợp bảo vệ quyền riêng tư của cử tri. BMD là thiết bị riêng biệt không được kết nối Internet hoặc bất cứ mạng nào khác. Sau khi nhập lựa chọn bỏ phiếu, BMD sẽ in một lá phiếu giấy mà cử tri có thể trực tiếp xác minh trước khi bỏ phiếu. Lá phiếu được lưu trữ an toàn trong Hòm phiếu Tích hợp bên trong thiết bị, giúp lược bớt công đoạn trong quá trình bỏ phiếu vào hòm phiếu trung tâm tách biệt với BMD.

Lá phiếu Mẫu Tương tác

Cử tri có thể xem và đánh dấu lá phiếu mẫu của mình trên thiết bị di động hoặc máy tính—ở bất cứ đâu, bất cứ lúc nào. Lá phiếu Mẫu Tương tác (ISB) sẽ tạo ra một Thẻ Bỏ phiếu ngay khi cử tri hoàn thành lựa chọn. Cử tri có thể in hoặc lưu Thẻ Bỏ phiếu trên thiết bị di động để đẩy nhanh quá trình bỏ phiếu trực tiếp tại trung tâm bầu cử. BMD có tích hợp đầu đọc mã QR, cho phép cử tri quét Thẻ Bỏ phiếu và nhập vào các lựa chọn. Sau đó cử tri có thể xác minh hoặc thay đổi các lựa chọn trước khi bỏ phiếu.

Danh sách Cử tri Dạng Điện tử

Danh sách Cử tri Dạng Điện tử cho phép cử tri bỏ phiếu tại bất cứ trung tâm bầu cử nào trong Quận Los Angeles. Danh sách Cử tri Dạng Điện tử sẽ thay thế danh sách cử tri đã in được nhân viên của trung tâm bầu cử sử dụng để xác minh tư cách đăng ký của một cử tri theo thời gian thực. Danh sách Cử tri Dạng Điện tử cho biết cử tri đã bỏ phiếu tại bất cứ đâu trong Quận hay chưa để tránh bỏ phiếu tại nhiều địa điểm. Thiết bị này sẽ chấp thuận đăng ký cử tri có điều kiện, cho phép cử tri được ghi danh và bỏ phiếu trong cùng một ngày.

Lá phiếu Bầu qua Thư được Thiết kế lại

Lá phiếu mới được thiết kế lại, có đủ mặt được đưa vào sử dụng vào Tháng 11 năm 2018 có phông chữ lớn hơn và hướng dẫn rõ ràng hơn để tăng sự dễ dàng và khả năng tiếp cận trong quá trình Bầu qua Thư (VBM). Các cử tri Quận Los Angeles có thể gửi một lá phiếu VBM qua bưu điện mà không cần trả bưu phí. Các cử tri cũng có thể bỏ phiếu tại bất cứ hòm phiếu VBM nào tại các địa điểm thuận tiện trên toàn Quận, mở cửa 29

ngày trước ngày bầu cử. Lá phiếu VBM cũng sẽ được chấp nhận tại bất cứ trung tâm bầu cử nào trong thời gian bầu cử.

Thời gian Bỏ phiếu Kéo dài

Các trung tâm bầu cử sẽ mở cửa thêm 10 ngày trước Ngày Bầu cử, giúp cử tri có hai cuối tuần để bỏ phiếu tại bất cứ trung tâm bầu cử nào trong Quận LA. Các trung tâm bầu cử sẽ mở cửa tối thiểu 8 giờ mỗi ngày. Cơ hội bỏ phiếu bổ sung có tại các trung tâm bầu cử di động và tạm thời khi cần thiết để tiếp cận cử tri trong thời gian bỏ phiếu kéo dài.

Các Địa điểm Trung tâm Bầu cử

Trung tâm bầu cử thay thế các địa điểm bỏ phiếu để cử tri không bắt buộc phải bỏ phiếu tại các địa điểm bỏ phiếu được chỉ định gần nhà của họ. Mô hình trung tâm bầu cử tăng cường tính linh hoạt bằng cách cho phép cử tri bỏ phiếu ở nơi họ sống, làm việc, học tập, mua sắm hoặc vui chơi tối đa 10 ngày trước ngày bầu cử. Các trung tâm bầu cử sẽ được bố trí thuận tiện tại các khu vực khác nhau, ví dụ như trung tâm mua sắm, trung tâm việc làm, trường học, trung tâm văn hóa nghệ thuật cộng đồng, khu giải trí, công trình công cộng và nơi thờ cúng.

1.3 YÊU CẦU ĐỐI VỚI CÁC TRUNG TÂM BẦU CỬ

Nỗ lực mang tính đột phá trên quy mô lớn ảnh hưởng đến mức độ và chất lượng của sự hoà nhập của công dân trên toàn Tiểu bang đòi hỏi cần có các hướng dẫn để ra các tiêu chuẩn chất lượng để đảm bảo cung cấp trải nghiệm mong muốn cho cử tri. Các yêu cầu của VCA tạo điều kiện cho một trải nghiệm được hiện đại hoá ở cấp Tiểu bang và một trải nghiệm được cá nhân hóa ở cấp khu vực. Để đạt được điều này, Đạo luật về Quyền Lựa chọn của Cử tri đã đưa ra các yêu cầu cụ thể đối với các khu vực pháp lý dựa trên mật độ dân số. Các yêu cầu sau đây áp dụng cho Quận Los Angeles.



1.3.1 Các Yêu cầu của Đạo luật Quyền Lựa chọn của Cử tri đối với Quận LA

BẦU QUA THƯ

VCA nhận thấy các lá phiếu VBM và các địa điểm giao nhận phiếu rất quan trọng để tăng khả năng tiếp cận cử tri, đặc biệt là những ai sống ở các vùng nông thôn, những ai thường xuyên di chuyển và những ai làm việc ở các quận khác. VCA nâng cao trải nghiệm Bầu qua Thư bằng cách yêu cầu:

- Tất cả các cử tri đã đăng ký đều nhận được một lá phiếu Bầu qua Thư (VBM) cho tới năm 2024. Trong khi đó, các cử tri sống ở khu vực cách trung tâm bầu cử hơn 30 phút di chuyển hoặc có địa điểm bỏ phiếu trước đây cách trung tâm bầu cử 15 dặm sẽ được gửi lá phiếu VBM.
- Tất cả các cử tri sống trong địa hạt lập pháp hoặc địa hạt bầu cử vừa có một phần thuộc phạm vi Quận Los Angeles vừa thuộc phạm vi quận khác đang tổ chức bầu cử đều được gửi lá phiếu VBM.
- Một địa điểm giao nhận phiếu bao gồm một hòm phiếu an toàn, dễ tiếp cận và được khóa lại càng gần các tuyến giao thông công cộng có sẵn càng tốt.
- Tối thiểu hai địa điểm giao nhận phiếu trên mỗi khu vực pháp lý; hoặc
- Tối thiểu một địa điểm giao nhận phiếu cho tất cả 15.000 cử tri đã đăng ký VBM vĩnh viễn trên mỗi khu vực pháp lý.
- Các địa điểm giao nhận phiếu phải mở cửa ít nhất trong thời gian làm việc thông thường ít nhất 28 ngày trước và trong ngày Bầu Cử.
- Ít nhất một địa điểm giao nhận phiếu VBM trên mỗi khu vực pháp lý phải dễ tiếp cận, an toàn và là một địa điểm giao nhận bên ngoài mở cửa tối thiểu 12 giờ mỗi ngày, bao gồm giờ làm việc thông thường

TIẾP CẬN CÁC TRUNG TÂM BẦU CỬ

Sự đa dạng về địa lý, mật độ dân số và mức độ di chuyển hàng ngày của người dân quận Los Angeles đặt ra nhu cầu về các địa điểm bỏ phiếu cao hơn các quận khác ở California. VCA đáp ứng sự gia tăng nhu cầu về trung tâm bầu cử bằng cách đặt ra các yêu cầu dựa trên dân số. Các yêu cầu phải được áp dụng tại Quận Los Angeles bao gồm:

- Các trung tâm bầu cử được đặt trong thời gian di chuyển hợp lý của cử tri đã đăng ký.
- Ít nhất một trung tâm bầu cử được cung cấp cho mỗi thành phố có ít nhất 1.000 cử tri đã đăng ký.
- Ít nhất một trung tâm bầu cử được cung cấp cho tất cả 7.500 cử tri đã đăng ký vào ngày bầu cử và trong ba ngày trước đó.
- Ít nhất một trung tâm bầu cử được cung cấp cho tất cả 30.000 cử tri đã đăng ký từ mười ngày trước cuộc bầu cử.

VCA đưa ra chỉ dẫn để đảm bảo các trung tâm bầu cử được phân bố đều trên toàn Quận và có thiết bị bỏ phiếu mà những người khuyết tật có thể sử dụng. Các yêu cầu tối thiểu cần được xem xét khi xác định địa điểm làm trung tâm bầu cử bao gồm:

- Mức độ gần phương tiện giao thông công cộng
- Mức độ gần các khu dân cư
- Mức độ gần các cộng đồng có thu nhập thấp
- Dễ tiếp cận và có bãi đỗ xe miễn phí
- Khoảng cách và thời gian mà cử tri phải di chuyển bằng ô tô hoặc phương tiện giao thông công cộng

1.3.2 Các Yêu cầu về việc Điều hành của Quận Los Angeles

Ngoài các yêu cầu của Tiểu bang, Quận Los Angeles cũng đặt ra thêm các tiêu chí về trung tâm bầu cử liên quan đến quy mô cơ sở, nhu cầu về điện, khả năng kết nối mạng, khả năng tiếp cận ADA, khả năng tiếp cận ngôn ngữ và sự tham gia của các cộng đồng biệt lập. Các tiêu chí này đã được PlaceWorks áp dụng để ưu tiên các địa điểm làm trung tâm bầu cử tiềm năng và xác định các cơ sở không đáp ứng các yêu cầu cần thiết. Phần sau của báo cáo này mô tả cách thức các yêu cầu của Tiểu bang và yêu cầu về việc điều hành được áp dụng khi lựa chọn các địa điểm làm trung tâm bầu cử tiềm năng.

2.0 DỰ ÁN PHÂN BỐ TRUNG TÂM BẦU CỬ

Quận Los Angeles County sẽ thay đổi trải nghiệm của cử tri bằng cách thay thế các địa điểm bỏ phiếu bằng các trung tâm bầu cử linh hoạt, theo lựa chọn bắt đầu từ Cuộc Bầu cử Sơ bộ Tổng thống năm 2020. Để đạt được mục tiêu này, Phòng Văn Khố/Chánh Lục Sự Quận (RR/CC) của Los Angeles đã hợp tác với PlaceWorks để tiến hành phân tích không gian địa lý, đánh giá địa điểm và tiếp xúc cộng đồng. Sự hợp tác này đã mang đến nỗ lực trong việc lựa chọn các địa điểm làm trung tâm bỏ phiếu khả thi nhất để vừa đáp ứng các yêu cầu của Tiểu bang và địa phương vừa đáp ứng các nhu cầu phức tạp của cử tri.

2.1 ĐẶC ĐIỂM CỦA TRUNG TÂM BẦU CỬ QUẬN LOS ANGELES

Ngoài các yêu cầu và suy xét của VCA, Quận Los Angeles cũng đặt ra các yêu cầu và tiêu chuẩn bổ sung nhằm nâng cao chất lượng của các trung tâm bầu cử bằng cách xây dựng một trải nghiệm phù hợp với cử tri của Quận Los Angeles.

Quận Los Angeles tìm cách khuyến khích sự tham gia của những người có khả năng thể chất hoặc nhận thức hạn chế và nhận thấy rằng các cơ sở của trung tâm bầu cử phải có khả năng đáp ứng những cử tri này. Để đạt được mục tiêu này, RR/CC đã áp dụng các yêu cầu của Đạo luật về Người Khuyết tật Hoa Kỳ (ADA) sau đây để xác định các cơ sở phù hợp:

- Lối đi dễ tiếp cận của ADA từ đường phố/phương tiện giao thông công cộng hoặc bãi đỗ xe đến cửa chính
- Bãi đỗ xe tại cơ sở được chỉ định bởi ADA
- Lối cửa rộng 32 inch (81,3 cm)
- Bên trong không có chướng ngại vật cản trở xe lăn

Hình 1. Sơ đồ Mẫu của Trung tâm Bầu cử Lớn

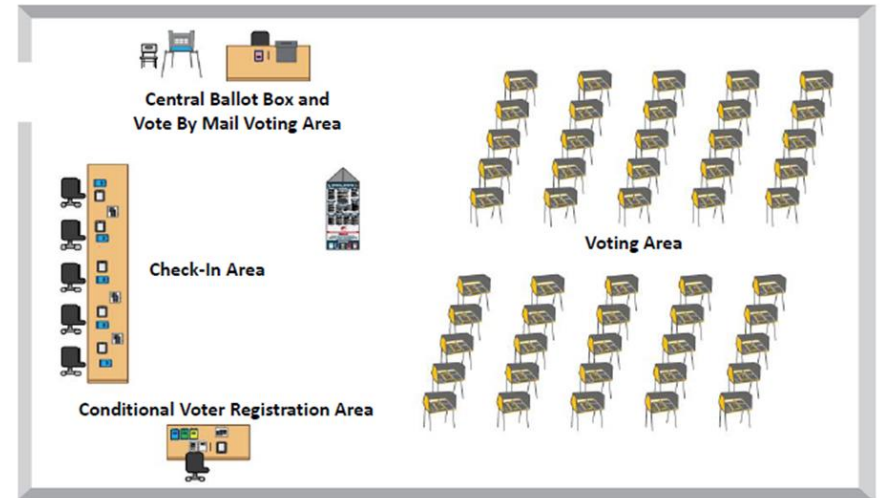

QUY MÔ VÀ ĐẶC ĐIỂM CỦA CƠ SỞ

Quy mô và loại cơ sở đáp ứng tốt nhất nhu cầu của cử tri khác nhau tùy vào vùng địa lý và mật độ dân số, nhưng tất cả đều có một số đặc điểm chung. Tất cả các trung tâm bầu cử sẽ bao gồm sáu khu vực riêng biệt:

- Khu vực Xếp hàng của Cử tri
- Khu vực Đăng ký
- Khu vực đặt Thiết bị Đánh dấu Lá phiếu
- Khu vực Bầu qua Thư

Dựa trên nhu cầu về dân số và tính khả dụng của cơ sở tại từng khu vực địa lý, các trung tâm bầu cử có thể được coi là nhỏ, trung bình hoặc lớn, liên quan đến sức chứa Thiết bị Đánh dấu Lá phiếu (BMD) và Danh sách Cử tri Điện tử và các nhu cầu về không gian có liên quan bên trong cơ sở của trung tâm bầu cử. Bảng 1 trình bày các tham số về kích thước được các nhà nghiên cứu dự án sử dụng để xác định xem một cơ sở có đủ lớn để đáp ứng số người bỏ phiếu của một khu vực pháp lý hay



không. Hình 1 minh họa sơ đồ mẫu cho một trung tâm bầu cử lớn. Xem Phụ lục A để biết phương pháp tính toán kích thước phòng hoàn chỉnh.

Bảng 1. Giới hạn về Quy mô Trung tâm Bầu cử

Quy mô Trung tâm Bầu cử	Số bộ vuông bắt buộc	Số lượng BMD được hỗ trợ
Nhỏ	<1,999	<10
Trung bình nhỏ	2,000-2,449	10
Trung bình	2,450-3,849	30
Lớn	>3,850	50

RR/CC đã sử dụng các yêu cầu và suy xét của Tiểu bang và yêu cầu về việc điều hành để tiến hành phân tích dữ liệu phức tạp tạo ra các số liệu có thể định lượng để đánh giá và lựa chọn các cơ sở làm trung tâm bầu cử tiềm năng.

2.2 PHÂN TÍCH NHU CẦU

Việc xác định các địa điểm làm trung tâm bầu cử phù hợp nhất đòi hỏi một quy trình chặt chẽ, dựa trên dữ liệu trong đó kết hợp các yêu cầu của Tiểu bang và địa phương với các điều kiện về không gian và kinh tế-xã hội của địa phương trong khi dự báo các hành vi và khuôn mẫu của con người. Trọng tâm của Dự án Phân Bố Trung tâm Bầu cử (VCCP) là phân tích nhu cầu dựa trên không gian để đảm bảo các trung tâm bầu cử và địa điểm Giao nhận Phiếu Bầu qua Thư được phân bố đều trên toàn Quận.

2.2.1 Các Vùng Nghiên cứu và Vùng Trọng điểm

Quận Los Angeles có 88 thành phố và hơn 2,600 dặm vuông diện tích khu vực không trực thuộc. Phần lớn cư dân trong 10 triệu cư dân của Quận sinh sống tại các thành phố trực thuộc và khoảng 1 triệu người sống ở các khu vực không trực thuộc. Để đảm bảo các cộng đồng trên khắp Quận đều được hưởng sự công bằng trong việc phân bố trung tâm bầu cử và để kiểm tra điều kiện một cách chi tiết hơn, Quận đã được phân chia thành

những vùng nghiên cứu theo cộng đồng, sau này được gom thành các vùng trọng tâm theo khu vực. Tất cả các phân tích kỹ thuật đều được thực hiện ở cấp vùng nghiên cứu; các vùng trọng tâm chỉ được sử dụng để xác định sự phân bố đầy đủ các cuộc họp cộng đồng.

Các ranh giới địa lý này được xây dựng bằng cách sử dụng quy trình căn cứ theo GIS có cân nhắc đến các ranh giới lãnh thổ pháp lý hiện hữu, ví dụ như các địa hạt giám sát, ranh giới thành phố và vùng quy hoạch quận cũng như mật độ và sự phân bố dân số. Ban đầu có tổng cộng 189 vùng nghiên cứu được xác định, nhưng sau đó một cộng đồng không trực thuộc đã bị xoá bỏ do sáp nhập vào Thành phố Santa Clarita, đưa tổng số vùng nghiên cứu cuối cùng xuống 188. Các ranh giới của vùng nghiên cứu được trình bày trên Hình 3.

Phương pháp

Quá trình xác định các vùng nghiên cứu bắt đầu bằng việc chỉ định một vùng nghiên cứu cho mỗi thành phố trực thuộc. Các thành phố có dân số hơn 150.000 người được chia thành từ hai vùng nghiên cứu trở lên để phân bố dân số đồng đều hơn giữa các vùng nghiên cứu. Mỗi thành phố lớn sau đây được chỉ định một vài vùng nghiên cứu dựa trên tổng dân số:

- City of Los Angeles: 43 Vùng Nghiên cứu
- City of Long Beach: 5 Vùng Nghiên cứu
- City of Glendale: 2 Vùng Nghiên cứu
- City of Santa Clarita: 2 Vùng Nghiên cứu
- City of Lancaster: 2 Vùng Nghiên cứu
- City of Palmdale: 2 Vùng Nghiên cứu
- City of Pomona: 2 Vùng Nghiên cứu
- City of Torrance: 2 Vùng Nghiên cứu
- City of Pasadena: 2 Vùng Nghiên cứu

Các vùng nghiên cứu dành cho các cộng đồng không trực thuộc trong phạm vi Quận được hình thành dựa trên mật độ dân số và vị trí địa lý. Mỗi khu vực không trực thuộc được giải quyết như sau:

- Các cộng đồng ở khu vực địa lý hẻo lánh có dân số ít được thêm vào vùng nghiên cứu của thành phố gần nhất.
- Mỗi cộng đồng cách biệt và/hoặc ở khu vực địa lý hẻo lánh có đông dân hơn trở thành một vùng nghiên cứu riêng. Bất cứ cộng đồng nào trong những cộng đồng này có hơn 150.000 người được chia thành hai vùng nghiên cứu, tương tự như các thành phố lớn.
- Các cộng đồng ở khu vực địa lý lân cận có dân số ít được nhóm theo tên cộng đồng và vị trí địa lý, sự phân bố dân số, và các vùng thống kê.
- Mỗi vùng nghiên cứu được cấp một mã số định danh riêng, được trình bày trong Bảng 2.



Hình 2. Phương pháp Phân bổ Vùng Nghiên cứu

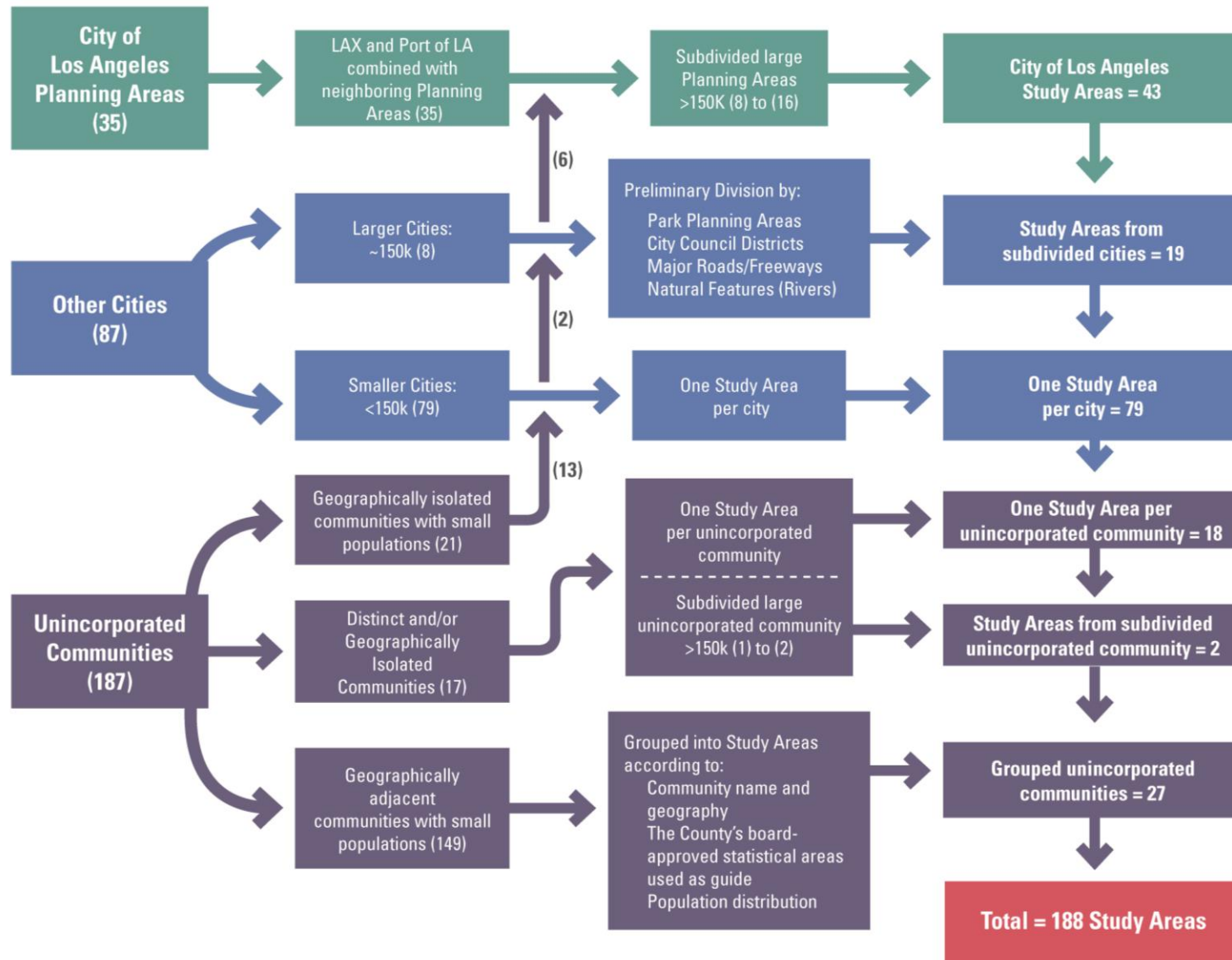

Hình 3. Các Vùng Nghiên cứu trên Toàn Quận, Phía Bắc

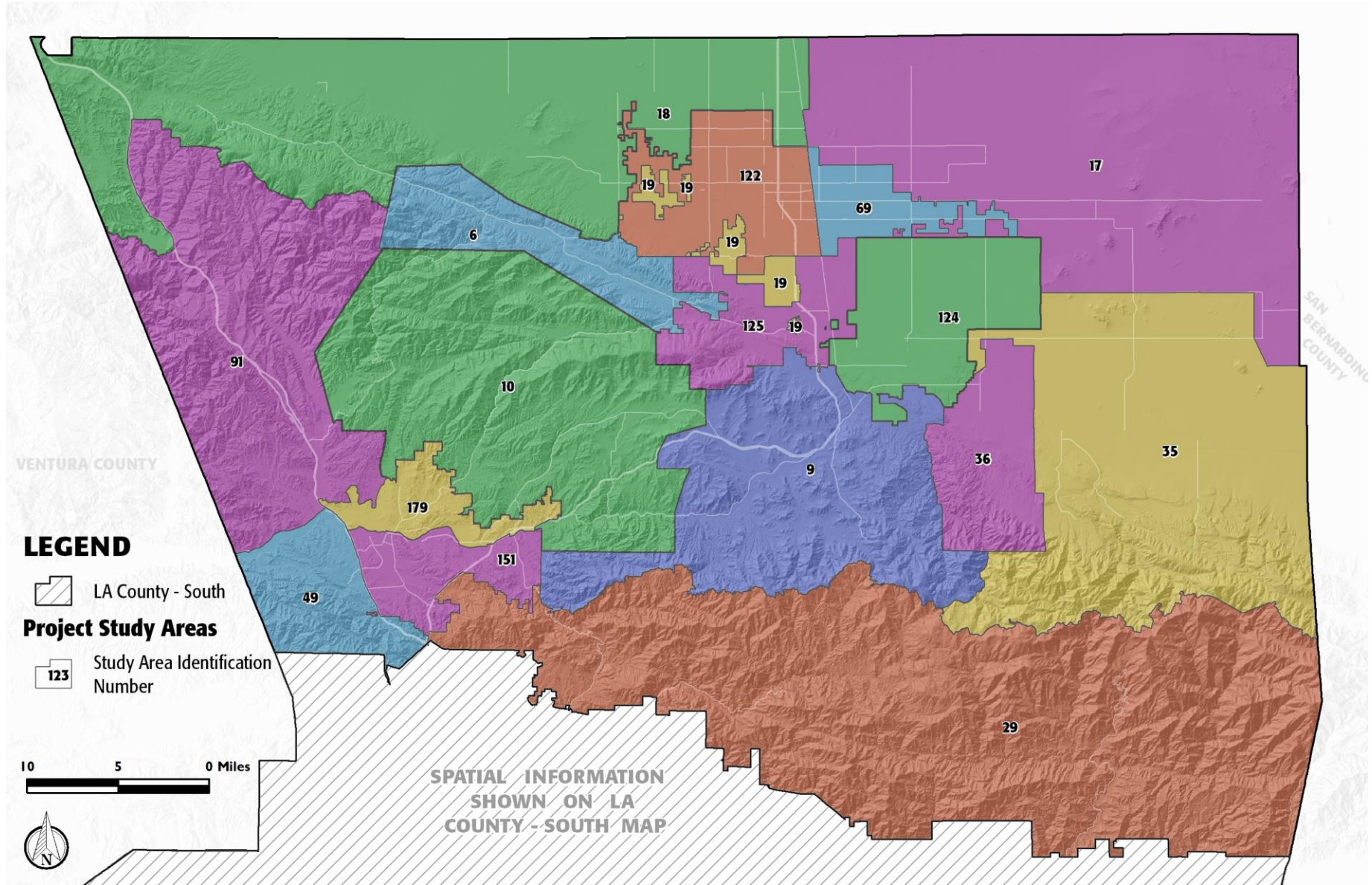



Hình 4. Các Vùng Nghiên cứu trên Toàn Quận, Phía Nam

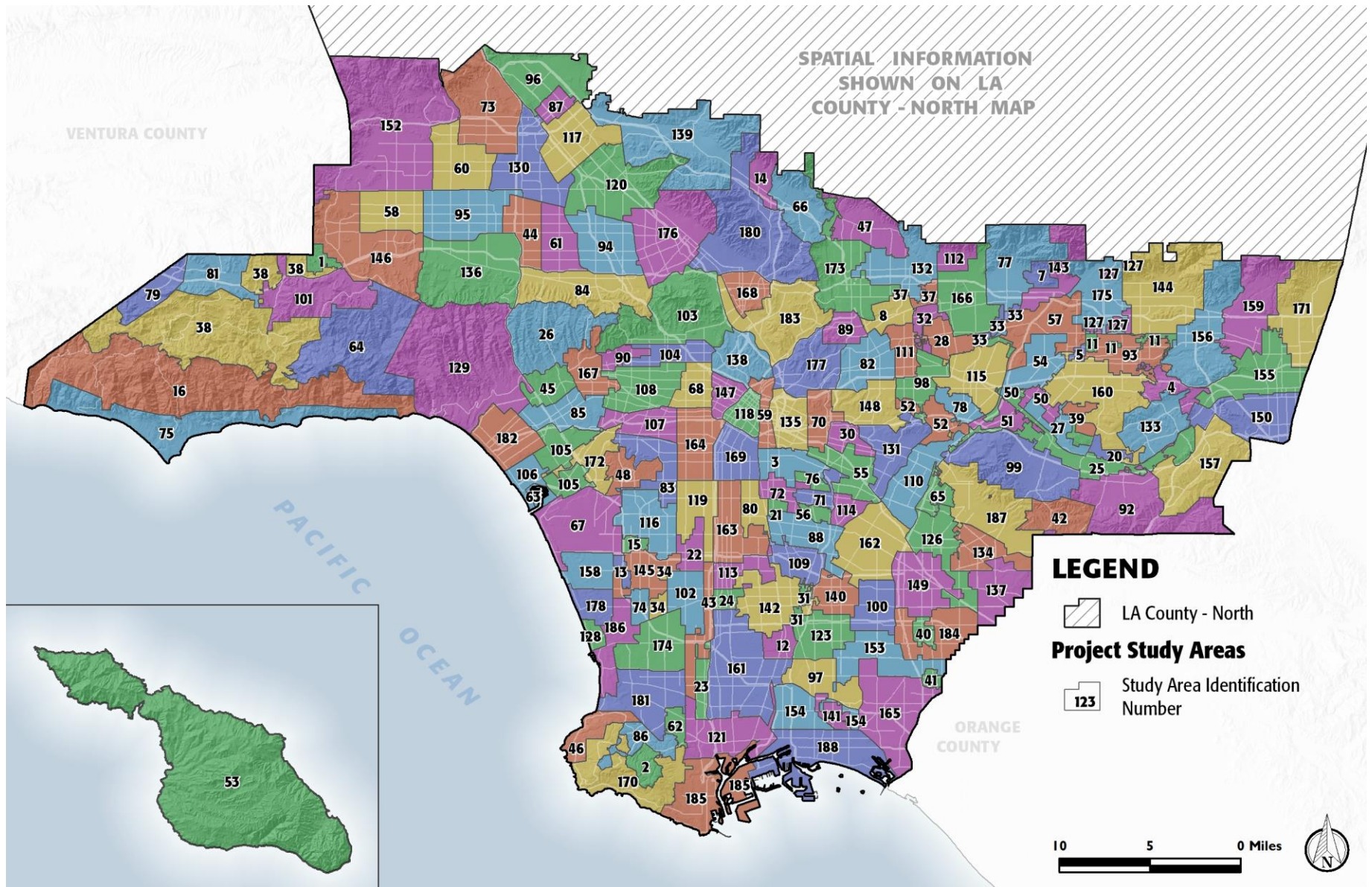

Bảng 2. Chú thích Sơ đồ Vùng Nghiên cứu

Mã số #	TÊN VÙNG NGHIÊN CỨU
1	City of Hidden Hills
2	City of Rolling Hills
3	City of Vernon / Uninc. Vernon
4	Unincorporated Covina - San Dimas
5	Unincorporated Covina Islands
6	Unincorporated Leona Valley-Lake Hughes
7	City of Bradbury / Uninc. Bradbury
8	City of San Marino
9	Unincorporated Acton/ Uninc. South Antelope Valley
10	Unincorporated Agua Dulce - Angeles National Forest- Canyon Country
11	Unincorporated Charter Oak Islands
12	Unincorporated Compton
13	Unincorporated Del Aire
14	Unincorporated La Crescenta - Montrose
15	Unincorporated Lennox
16	Unincorporated Malibu
17	Unincorporated Northeast Antelope Valley
18	Unincorporated Northwest Antelope Valley
19	Unincorporated Quartz Hill -Lancaster
20	Unincorporated San Jose Hills
21	Unincorporated Walnut Park
22	Unincorporated West Athens-Westmont
23	Unincorporated West Carson
24	Unincorporated West Rancho Dominguez
25	City of Industry
26	City of LA - Bel Air - Beverly Crest/ Uninc. Hollywood Hills
27	City of La Puente

Mã số #	TÊN VÙNG NGHIÊN CỨU
28	City of Temple City
29	Unincorporated Angeles National Forest
30	Unincorporated East Los Angeles - Southeast
31	Unincorporated East Rancho Dominguez
32	Unincorporated East San Gabriel - Arcadia
33	Unincorporated Monrovia
34	Unincorporated Hawthorne - Alondra Park
35	Unincorporated Lake Los Angeles - Pearblossom - Liano - Vallyermo
36	Unincorporated Littlerock
37	Unincorporated San Pasqual - East Pasadena
38	Unincorporated Santa Monica Mountains - Triunfo Canyon
39	Unincorporated Valinda
40	City of Artesia
41	City of Hawaiian Gardens
42	City of La Habra Heights
43	City of LA - Harbor Gateway
44	City of LA - Van Nuys - North Sherman Oaks
45	City of LA - Westwood / Unincorporated Sawtelle VA Center
46	City of Palos Verdes Estates
47	Unincorporated Altadena
48	Unincorporated Ladera Heights / View Park - Windsor Hills
49	Unincorporated Stevenson - Newhall Ranch
50	Unincorporated Bassett - West Puente Valley
51	Unincorporated Pellissier Village - Avocado Heights
52	Unincorporated Sunrise Village - South San Gabriel - Whittier Narrows
53	City of Avalon - Channel Islands North
54	City of Baldwin Park



Mã số #	TÊN VÙNG NGHIÊN CỨU
55	City of Commerce
56	City of Cudahy
57	City of Irwindale
58	City of LA - Canoga Park - Winnetka
59	City of LA - Central City North
60	City of LA - Northridge
61	City of LA - Valley Glen - North Sherman Oaks
62	City of Lomita
63	Unincorporated Marina del Rey
64	Unincorporated Topanga Canyon - Topanga
65	Unincorporated West Whittier - Los Nietos
66	City of La Canada Flintridge
67	City of LA - Westchester - Playa del Rey - Los Angeles International Airport
68	City of LA - Wilshire - Koreatown
69	City of Lancaster - Eastside
70	Unincorporated East Los Angeles - Northwest
71	City of Bell
72	City of Huntington Park
73	City of LA - Granada Hills - Knollwood
74	City of Lawndale
75	City of Malibu
76	City of Maywood
77	City of Monrovia
78	City of South El Monte/ Uninc. El Monte - Whittier Narrows
79	City of Westlake Village
80	Unincorporated Florence-Firestone
81	City of Agoura Hills
82	City of Alhambra

Mã số #	TÊN VÙNG NGHIÊN CỨU
83	City of LA - Baldwin Hills - Leimert - Hyde Park
84	City of LA - Sherman Oaks - Studio City - Toluca Lake - Cahuenga Pass / Uninc. Universal City
85	City of LA - West Los Angeles
86	City of Rolling Hills Estates / Unincorporated Westfield
87	City of San Fernando
88	City of South Gate
89	City of South Pasadena
90	City of West Hollywood
91	Unincorporated Castaic
92	Unincorporated Rowland Heights
93	City of Covina
94	City of LA - North Hollywood - Valley Village
95	City of LA - Reseda - West Van Nuys
96	City of LA - Sylmar
97	City of Long Beach Central
98	City of Rosemead
99	Unincorporated - Hacienda Heights - Whittier
100	City of Bellflower
101	City of Calabasas
102	City of Gardena
103	City of LA - Hollywood - North
104	City of LA - Hollywood - South
105	City of LA - Palms - Mar Vista - Del Rey
106	City of LA - Venice
107	City of LA - West Adams
108	City of LA - Wilshire - West
109	City of Lynwood - Uninc. Lynwood
110	City of Pico Rivera

Mã số #	TÊN VÙNG NGHIÊN CỨU
111	City of San Gabriel
112	City of Sierra Madre
113	Unincorporated Willowbrook
114	City of Bell Gardens
115	City of El Monte
116	City of Inglewood
117	City of LA - Arleta - Pacoima
118	City of LA - Central City
119	City of LA - South Los Angeles
120	City of LA - Sun Valley - La Tuna Canyon
121	City of LA - Wilmington - Harbor City / City of LA Port of Los Angeles
122	City of Lancaster - Westside
123	City of Long Beach North
124	City of Palmdale - Eastside / Uninc. South Antelope Valley
125	City of Palmdale - Westside
126	City of Santa Fe Springs
127	Unincorporated Azusa
128	City of Hermosa Beach
129	City of LA - Brentwood - Pacific Palisades
130	City of LA - Mission Hills - Panorama City - North Hills
131	City of Montebello
132	City of Pasadena - Eastside / Uninc. Kinneloa Mesa
133	City of Walnut
134	Unincorporated South Whittier - East La Mirada
135	City of LA - Boyle Heights
136	City of LA - Encino - Tarzana
137	City of La Mirada
138	City of LA - Silver Lake - Echo Park - Elysian Valley

Mã số #	TÊN VÙNG NGHIÊN CỨU
139	City of LA - Sunland - Tujunga - Lake View Terrace - Shadow Hills
140	City of Paramount
141	City of Signal Hill
142	City of Compton
143	City of Duarte
144	City of Glendora / Unincorporated Glendora
145	City of Hawthorne
146	City of LA - West Hills - Woodland Hills \ Uninc. Canoga Park - West Hills
147	City of LA - Westlake
148	City of Monterey Park
149	City of Norwalk
150	City of Pomona - Southside
151	Santa Clarita - South
152	City of LA - Chatsworth - Porter Ranch / Uninc. Northridge - Canoga Park - Oat Mtn.
153	City of Lakewood / Unincorporated Lakewood
154	City of Long Beach West
155	City of Pomona - Northside
156	City of San Dimas / Unincorporated San Dimas
157	City of Diamond Bar
158	City of El Segundo
159	City of La Verne / Unincorporated La Verne - Claremont
160	City of West Covina
161	City of Carson
162	City of Downey
163	City of LA - Southeast Los Angeles
164	City of LA - Exposition Park - University Park - Vermont Square
165	City of Long Beach East / Unincorporated Long Beach



Mã số #	TÊN VÙNG NGHIÊN CỨU
166	City of Arcadia
167	City of Beverly Hills
168	City of Glendale - Southside
169	City of LA - Southeast Los Angeles - North
170	City of Rancho Palos Verdes
171	City of Claremont / Unincorporated Claremont
172	City of Culver City
173	City of Pasadena - Westside
174	City of Torrance - North
175	City of Azusa
176	City of Burbank
177	City of LA - Northeast Los Angeles - South
178	City of Manhattan Beach
179	Santa Clarita - North
180	City of Glendale - Northside
181	City of Torrance - South
182	City of Santa Monica
183	City of LA - Northeast Los Angeles - North
184	City of Cerritos \ Unincorporated Cerritos
185	City of LA - San Pedro - LA Port of Los Angeles - Uninc. La Rambla
186	City of Redondo Beach
187	City of Whittier
188	City of Long Beach South

2.2.2 Các Lớp Dữ liệu

Sau khi hình thành các vùng nghiên cứu, các lớp dữ liệu quan trọng đã được sử dụng để xác định vị trí của các trung tâm bầu cử cho cuộc bầu cử năm 2020 dựa trên các hướng dẫn trong VCA và các yêu cầu bổ sung được đặt ra bởi các nhân viên bầu cử của Quận. Với các lớp dữ liệu bao quát bắt buộc ở cả cấp Tiểu bang và địa phương, dữ liệu được sử dụng trong mọi phân tích phải là chính xác nhất và cập nhật liên tục. Các dữ liệu được lấy từ dữ liệu của Ủy ban Cố vấn Kỹ thuật và Ủy ban Cố vấn VSAP, bên cung cấp quyền truy cập vào một loạt các bộ dữ liệu hiện tại.

Mỗi lớp dữ liệu đòi hỏi một nguồn dữ liệu khác nhau và một phương pháp phân tích riêng. Phân tích này đã giúp các nhà nghiên cứu kiểm tra mối quan hệ giữa kinh tế-xã hội, sống/làm việc, cử tri và các yếu tố giao thông. Mục tiêu của việc kiểm tra các lớp dữ liệu được chọn là để xác định sự xuất hiện và phân bố địa lý của các điều kiện được trình bày trong VCA và các yêu cầu địa phương. Các yếu tố cần cân nhắc về dữ liệu được trình bày trong Bảng 3 và 4. Xem mô tả chi tiết về phương pháp ở Phụ lục B.

Bảng 3. Các Lớp Dữ liệu Bắt buộc của VCA

Các Yếu tố Tối thiểu Cần Cân nhắc về Phân bố Trung tâm Bầu cử và Địa điểm Giao Nhận Phiếu Bắt buộc Theo VCA
• Mức độ gần Phương tiện Giao thông Công cộng
• Khoảng cách và thời gian di chuyển đến Trung tâm Bầu cử (VC)/Hòm phiếu bằng ô tô/phương tiện giao thông công cộng
• Đặc điểm lưu lượng giao thông gần VC và Hòm phiếu
• Mức độ gần các khu dân cư
• Mức độ gần các cộng đồng ở khu vực địa lý hẻo lánh
• Mức độ gần các cộng đồng có thu nhập thấp
• Mức độ gần các cử tri khuyết tật
• Mức độ gần các cộng đồng thiếu số ngôn ngữ
• Mức độ gần các cộng đồng có tỷ lệ sở hữu phương tiện thấp
• Mức độ gần các cử tri đủ điều kiện chưa đăng ký

- Mức độ gần các cộng đồng có mức sử dụng bầu qua thư trước đây thấp

Bảng 4. Các Yếu tố Cần Cân nhắc Bổ sung về Dữ liệu của Quận Los Angeles

Các Yếu tố Cần Cân nhắc Bổ sung về Dữ liệu
• Mức độ gần các trung tâm việc làm
• Mức độ gần các khu vực có mật độ cử tri cao
• Mức độ gần hoạt động tiêu dùng
• Mức độ gần hoạt động đi chung xe
• Mức độ gần các cộng đồng dân cư trẻ (tuổi từ 18 đến 24)
• Mức độ gần các khu vực lân cận có thể đi bộ
• Mức độ gần bãi đỗ xe miễn phí/được giảm giá và dễ tiếp cận
• Mức độ gần các rào cản đã biết (các điểm dễ va chạm thân thể, xe đạp và người đi bộ)
• Hoạt động của địa điểm gốc/đích

Phần sau đây sẽ diễn giải phương pháp được sử dụng cho từng lớp dữ liệu được sử dụng để xác định các khu vực nên đặt trung tâm bầu cử. Kết hợp lại, các lớp này hợp thành các điều kiện và rào cản ảnh hưởng đến hành vi của cử tri trên khắp các cộng đồng đa dạng của Quận Los Angeles.

TIÊU CHÍ VỀ KINH TẾ-XÃ HỘI

Các Cộng đồng ở Khu vực Địa lý Hẻo lánh

Để đảm bảo tất cả các cử tri đều có cơ hội bầu cử bình đẳng, mức độ gần các trung tâm bầu cử của các cộng đồng dân cư ở khu vực địa lý hẻo lánh đã được cân nhắc kỹ lưỡng. Mật độ cử tri đủ điều kiện trong các cộng đồng ở khu vực địa lý hẻo lánh, bao gồm cả các cử tri đủ điều kiện chưa đăng ký, đã được thể hiện trên bản đồ toàn Quận. Các khu đô thị và khoảng cách từ các cộng đồng hẻo lánh đến các khu vực đông dân hơn của Quận đã được minh họa và sử dụng trong phân tích nhu cầu nhằm đảm bảo khả năng tiếp cận. Dữ liệu về phân đoạn đường phố từ RR/CC



đã được sử dụng kết hợp với số lượng cử tri đủ điều kiện để xác định và giải quyết vấn đề cho các cộng đồng ở khu vực địa lý hẻo lánh.

Các cộng đồng hẻo lánh được định nghĩa là các đoạn đường đáp ứng các yêu cầu sau:

- Có từ 1 cử tri đủ điều kiện trở lên
- Cách bất cứ đường cao tốc nào hơn 2 dặm
- Cách một "khu đô thị" được xác định trong Điều tra Dân số 2010 hơn 2 dặm

Một vùng đệm 0,25 dặm đã được sử dụng xung quanh các đoạn đường đáp ứng tiêu chí này, tạo ra các khu vực riêng biệt. Tổng phân bố cử tri đủ điều kiện và mật độ cử tri cho từng khu vực này đã được tính toán. Khoảng cách từ các cộng đồng hẻo lánh được nhóm thành 0,25 đến 1 dặm, 1 đến 5 dặm, 5 đến 10 dặm, và hơn 10 dặm. Những khoảng cách này được sử dụng để cung cấp dữ liệu cho các yếu tố cần cân nhắc đặc biệt nhằm đảm bảo khả năng tiếp cận cử tri có rào cản địa lý với việc bỏ phiếu.

Các Cộng đồng có Thu nhập Thấp

RR/CC đã cam kết sẽ đáp ứng nhu cầu của các cộng đồng dân cư đa dạng trên khắp Quận Los Angeles, đặc biệt là các cộng đồng trước đây chưa được cân nhắc đúng mức trong các quy trình dân chủ. Việc tìm hiểu kỹ hơn về các cộng đồng dân cư này đóng vai trò rất quan trọng trong việc xác định địa điểm đặt trung tâm bầu cử để tiếp cận nhất.

Để xác định địa điểm đặt trung tâm bầu cử để tiếp cận nhất với cộng đồng dân cư có thu nhập thấp, nhiều nhóm khối điều tra dân số đã được xem xét và thể hiện trên bản đồ để xác định phần trăm dân số của Quận thuộc về các gia đình có thu nhập thấp. Theo Bộ Nhà ở và Phát triển Đô thị (HUD), *các gia đình có thu nhập thấp* được định nghĩa là các gia đình có thu nhập không vượt quá 80% thu nhập gia đình trung bình, tương đương \$64.300 đối với Quận Los Angeles. Tổng dữ liệu dân số có thu nhập thấp do HUD cung cấp và tổng dữ liệu Điều tra dân số đã được sử dụng để tính tỷ lệ phần trăm dân số trong nhóm thu nhập thấp cho mỗi nhóm khối điều tra dân số. Việc tìm hiểu những gia đình có thu nhập thấp này sống ở đâu đã giúp các nhà nghiên cứu biết nơi tìm kiếm các trung tâm bầu cử tiềm năng gần các hộ gia đình này.

Các Cộng đồng Thiểu số Ngôn ngữ

Để đảm bảo trải nghiệm bầu cử mới đáp ứng nhu cầu của toàn bộ cử tri đa dạng của Quận, bao gồm các cử tri đến từ hơn 180 quốc gia, RR/CC sẽ tiếp tục cung cấp hỗ trợ ngôn ngữ bằng 12 ngôn ngữ theo mô hình trung tâm bầu cử. Các cộng đồng dân cư được phân loại là thiểu số ngôn ngữ đã được thể hiện trên bản đồ để làm nổi bật các cộng đồng có tỷ lệ người nói tiếng Anh không thông thạo cao hơn. Cách phân loại và định nghĩa của Điều tra dân số Hoa Kỳ được sử dụng trong phân tích này định nghĩa *các cộng đồng thiểu số ngôn ngữ* là nói một ngôn ngữ khác và nói tiếng Anh "dưới mức thành thạo". Dữ liệu điều tra dân số cho thấy nhóm dân cư từ 5 tuổi trở lên nói các ngôn ngữ khác và nói tiếng Anh dưới mức thành thạo đã được sử dụng để tính tỷ lệ phần trăm và mật độ phân bố trên mỗi mẫu vuông của các cộng đồng thiểu số ngôn ngữ.

Các Cộng đồng có Tỷ lệ Sở hữu Phương tiện Thấp

Việc hiểu được các rào cản đối với việc di chuyển và hỗ trợ các phương tiện giao thông thay thế là rất quan trọng khi lên kế hoạch cho các trung tâm bầu cử để tiếp cận. Mức độ gần các cộng đồng có tỷ lệ sở hữu phương tiện thấp đã được phân tích để xác định các rào cản tiềm ẩn có thể khiến việc tiếp cận các trung tâm bầu cử trở nên khó khăn hơn. Phân tích nhu cầu đã nghiên cứu tỷ lệ phần trăm các đơn vị gia cư trong từng nhóm khối điều tra dân số trong Quận không có phương tiện đi lại, làm nổi bật các cộng đồng có tỷ lệ người không sở hữu phương tiện cao hơn. Dữ liệu điều tra dân số cho thấy tỷ lệ này đã được sử dụng để tính tỷ lệ và mật độ phân bố trên mỗi mẫu vuông trong từng nhóm khối, còn các nhóm khối không có đơn vị gia cư không được thể hiện trên bản đồ.

TIÊU CHÍ VỀ SỐNG/LÀM VIỆC

Điểm Dân cư Cư trú của Cử tri

Để tiếp cận được mọi đối tượng tại nơi ở bất kể các điều kiện kinh tế-xã hội riêng của họ, mức độ gần của các trung tâm bầu cử với điểm dân cư là trọng tâm chính của phân tích nhu cầu. Do sự phân bố dân cư không đồng đều trên toàn Quận, các điểm dân cư không thể được tính toán một cách thích hợp chỉ từ dữ liệu Điều tra dân số. Mặc dù dữ liệu Điều tra Dân số thể hiện chính xác mật độ dân cư ở các khu đô thị nhưng các vùng nông thôn có ranh giới địa lý lớn và dân số thấp không được phản ánh

chính xác trong phân tích. Do đó, các điểm dân cư được xác định từ mật độ cử tri đủ điều kiện bằng cách sử dụng dữ liệu cử tri cụ thể, và sự phân bố dân cư được thể hiện bằng cách sử dụng các khu vực địa lý được chỉ định theo điều tra dân số.

Số lượng cử tri đủ điều kiện trên mỗi nhóm khối điều tra dân số đã được tính toán từ dữ liệu của RR/CC thể hiện cả lượng cử tri đủ điều kiện đã đăng ký và chưa đăng ký để hỗ trợ các mô hình bầu cử hiện tại và tương lai. Để tính mật độ phân bố, các khu vực dân cư trong mỗi khối điều tra dân số đã được biểu diễn tương đối. Phương pháp này không bao gồm các khu vực không có cử tri đủ điều kiện (có ít hơn 0,25 cử tri đủ điều kiện trên mỗi mẫu vuông) trong các nhóm khối lớn ở phía bắc và phía tây của Quận trong khi vẫn xem xét các cử tri ở các khu vực dân cư thưa thớt. Phương pháp này đảm bảo rằng phân tích nhu cầu mô tả đầy đủ mức độ gần các điểm dân cư trên khắp các khu vực địa lý dân cư đa dạng của Quận.

Mức độ Gần Các Trung tâm Việc làm

Việc chuyển đổi sang mô hình trung tâm bầu cử giúp cử tri có quyền tự do bỏ phiếu tại bất cứ trung tâm bầu cử nào trong Quận, và giả định rằng một số cử tri sẽ muốn bỏ phiếu gần nơi họ làm việc hoặc trên tuyến đường đi làm của họ. Để phân tích nơi làm việc của các cử tri quận Los Angeles, các nhà nghiên cứu đã phân tích dân số vào thời điểm ban ngày bằng cách sử dụng dữ liệu việc làm do Hiệp hội các Chính quyền Nam California (SCAG) cung cấp. Các nhà nghiên cứu đã lập bản đồ về mật độ việc làm để biểu diễn các khu vực có mật độ trung tâm việc làm thấp và cao trong phạm vi Quận.

Để phân tích các trung tâm việc làm tại Quận Los Angeles, các dữ liệu việc làm tại Vùng Phân tích Giao thông (TAZ) Cấp 1 đã được sử dụng để tính toán mật độ việc làm trên mỗi TAZ.

Để phân tích các trung tâm việc làm trên đảo Santa Catalina, mật độ việc làm đã được tính bằng cách kết hợp các dữ liệu LODES (Thống kê Việc làm Điểm đi-Điểm đến Theo chiều Dọc) với cấp độ khối điều tra dân số.

TIÊU CHÍ VỀ CỬ TRI

Cử tri Khuyết tật

Hệ thống bầu cử mới của Quận Los Angeles được thiết kế để tất cả các cử tri đều có thể tiếp cận bằng cách đảm bảo rằng thiết bị bỏ phiếu dành cho tất cả mọi người có sẵn tại mọi trung tâm bầu cử, và rằng trung tâm bầu cử đáp ứng các yêu cầu về khả năng tiếp cận của ADA, và rằng mức độ gần của các trung tâm bầu cử với cử tri khuyết tật đã được cân nhắc. Số lượng người khuyết tật từ 16 tuổi trở lên cũng như tỷ lệ và mật độ người khuyết tật trong từng dãy điều tra dân số có thể được tính bằng cách sử dụng dữ liệu từ Khảo Sát Cộng Đồng Mỹ 2016. Tỷ lệ dân số khuyết tật của Quận trong từng dãy điều tra dân số đã được thể hiện trên bản đồ nhằm xác định các cộng đồng có tỷ lệ người khuyết tật cao hơn để các nhà nghiên cứu có thể chủ động tìm các trung tâm bầu cử gần nơi các cử tri này sinh sống.

Cử tri Đủ điều kiện Chưa đăng ký

RR/CC cam kết hỗ trợ các cử tri đã đăng ký hiện tại trong khi vẫn quan tâm đến nhu cầu của các cử tri trong tương lai. Việc kết hợp sự quan tâm này vào xác định các địa điểm của trung tâm bầu cử là để tăng cường sự tham gia của các cử tri thông qua khả năng tiếp cận dễ dàng và các quy trình hiệu quả giúp cải thiện sự tham gia và giảm các rào cản theo thời gian.

Để hiểu được sự phân bố của các cá nhân đủ điều kiện bầu cử nhưng hiện chưa đăng ký, mật độ các cử tri đủ điều kiện chưa đăng ký này trên mỗi nhóm khối điều tra dân số đã được thể hiện trên bản đồ bằng cách sử dụng dữ liệu của RR/CC biểu diễn các cử tri chưa đăng ký ở cấp đường phố. Chỉ các nhóm khối nằm trong vùng đệm một phần tư dặm xung quanh các đoạn đường có từ một cử tri đủ điều kiện chưa đăng ký trở lên mới được phân tích. Phương pháp này giúp loại trừ các khu vực không có cử tri chưa đăng ký thuộc các nhóm khối lớn ở các vùng phía bắc và phía tây của Quận trong khi vẫn xem xét các nhóm cử tri chưa đăng ký trong các khu vực dân cư thưa thớt này.



Mức Sử dụng Phiếu Bầu qua Thư Thấp

Để hỗ trợ mục tiêu tăng số lượng Bầu qua Thư trên toàn Tiểu bang của VCA, việc xác định các cộng đồng trước đây có mức sử dụng hình thức VBM thấp là rất quan trọng để đảm bảo họ ở gần các địa điểm giao nhận VBM thuận tiện trong khi vẫn có thể tiếp cận các trung tâm bầu cử. Điều này gia tăng các lựa chọn bỏ phiếu trong khi hỗ trợ ưu tiên trước đây của họ đối với việc bỏ phiếu trực tiếp.

Mức sử dụng hình thức VBM cấp thành phố ước tính trong cuộc bầu cử năm 2020 đã được sử dụng để phân tích tiêu chí về nhu cầu của cử tri này.

Cử tri Đã đăng ký có Xu hướng Bầu cử Cao

Để đảm bảo các cử tri có xu hướng tham gia bầu cử cao tiếp tục tham gia, các nhà nghiên cứu đã định vị và lập bản đồ về mật độ cử tri trên mỗi nhóm khối. Chỉ các nhóm khối nằm trong vùng đậm một phần tư đậm xung quanh các đoạn đường có từ một cử tri có xu hướng bầu cử cao trở lên được thể hiện trong phân tích lập bản đồ. Phương pháp này nhằm mục đích loại trừ các khu vực không có cử tri thuộc các nhóm khối lớn ở các vùng phía bắc và phía tây của Quận trong khi vẫn xem xét các nhóm cử tri trong các khu vực dân cư thưa thớt này.

Cử tri Mới

Mật độ các cử tri mới (những người từ 15 đến 17 tuổi) đã được phân tích bằng cách sử dụng khu vực thuộc nhóm khối điều tra dân số cho trước bất kỳ năm trong vùng đậm một phần tư đậm xung quanh các đoạn đường có từ một cử tri đủ điều kiện trở lên trên mỗi nhóm khối điều tra dân số. Dữ liệu điều tra dân số đã được sử dụng để tính số lượng người từ 15 đến 17 tuổi trên mỗi nhóm khối. Phương pháp này giúp loại trừ các khu vực không có cử tri thuộc các nhóm khối lớn ở các vùng phía bắc và phía tây của Quận trong khi vẫn xem xét các nhóm cử tri trong các khu vực dân cư thưa thớt này.

TIÊU CHÍ VỀ GIAO THÔNG

Tiếp cận Phương tiện Giao thông

Khả năng tiếp cận phương tiện giao thông công cộng là một yếu tố quan trọng được xem xét trong quá trình phân bổ các trung tâm bầu cử mang tính chiến lược để đảm bảo sự thuận tiện và khả năng tiếp cận cho tất cả các cử tri. Khả năng tiếp cận phương tiện giao thông thường dựa trên các cộng đồng có thu nhập thấp, và các cử tri mới nổi đang cho thấy những ưu tiên trong việc sử dụng phương tiện theo lựa chọn hơn là nhu cầu. Các nhà nghiên cứu đã phân tích độ gần của các cử tri hiện tại và tương lai và các trung tâm bầu cử tiềm năng và các địa điểm giao nhận VMB với các mạng lưới giao thông công cộng địa phương để nắm được nhu cầu di chuyển của các cử tri và các rào cản với việc tiếp cận các địa điểm tiềm năng.

Dữ liệu được thu thập từ Cơ quan Quản lý Giao thông Đô thị Los Angeles (Metro) về tất cả các điểm dừng phương tiện có tuyến cố định. Các điểm dừng phương tiện được phân thành chất lượng thấp hoặc chất lượng cao căn cứ theo tần suất xe tương ứng trên hoặc dưới 15 phút. Khả năng tiếp cận phương tiện giao thông trên toàn Quận sau đó được xếp từ khả năng tiếp cận tuyệt vời đến không có khả năng tiếp cận phương tiện. Với các mức xếp loại khác, một vùng đậm đơn giản đã được tạo xung quanh điểm dừng bằng cách sử dụng khoảng cách trong Bảng 5.

Bảng 5. Phân loại Khả năng Tiếp cận Phương tiện Giao thông

Tuyệt vời	Các khu vực trong phạm vi 0,25 dặm gần điểm dừng phương tiện chất lượng cao
Tốt	Các khu vực trong phạm vi 0,5 dặm gần điểm dừng phương tiện chất lượng cao
Trung bình	Các khu vực trong phạm vi 0,25 dặm gần điểm dừng phương tiện chất lượng thấp
Kém	Các khu vực trong phạm vi 0,5 dặm gần điểm dừng phương tiện chất lượng thấp
Không có	Các khu vực cách điểm dừng phương tiện bất kỳ hơn 0.5 dặm

Tắc nghẽn và Đặc thù Giao thông

Nhận thấy đặc thù giao thông và các trở ngại với việc tiếp cận đã gây khó khăn cho quá trình bỏ phiếu, các nhà nghiên cứu đã phân tích khả năng tắc nghẽn và lưu lượng giao thông bằng cách lập bản đồ số lượng đường giao thông trên mỗi dặm trong từng vùng phân tích giao thông. Dữ liệu đường phố từ Quận Los Angeles đã được sử dụng để tính tổng số dặm đường trong từng Vùng Phân tích Giao thông (TAZ), và Viện Nghiên cứu Hệ thống Môi trường (ESRI) đã cung cấp dữ liệu được sử dụng để tính tổng số phương tiện lưu thông trên mỗi TAZ. Tổng số phương tiện lưu thông ghi lại được chia cho tổng số dặm đường trong mỗi TAZ. Phân tích này giúp các nhà nghiên cứu tránh những khu vực có khả năng tắc nghẽn nghiêm trọng khi xác định địa điểm đặt trung tâm bầu cử.

Bãi Đỗ xe Công cộng

Để hỗ trợ các cử tri tham gia bầu cử, điều quan trọng cần cân nhắc là cử tri phải có thể dễ dàng tiếp cận trung tâm bầu cử họ chọn mà không bị cản trở do thiếu chỗ đỗ xe có sẵn, đặc biệt là những người cần chỗ đỗ xe dành cho người khuyết tật. Các nhà nghiên cứu đã tìm cách đảm bảo sự thuận tiện cho các cử tri bằng cách ưu tiên các bãi đỗ xe miễn phí và dễ tiếp cận là yêu cầu tối thiểu của một trung tâm bầu cử phù hợp.

Dữ liệu về bãi đỗ xe đã được thu thập để tiến hành phân tích mật độ phân bố giúp xem xét mức độ phù hợp của từng bãi đỗ xe. Phân tích này đã nhấn mạnh tầm quan trọng của bãi đậu xe miễn phí và dành cho tất cả mọi người. Phân tích mô tả mật độ của các bãi đỗ xe công cộng trên toàn Quận; tuy nhiên, phân tích này không xem xét các bãi đỗ dành cho người khuyết tật được đánh giá thông qua quy trình nghiên cứu số liệu và đánh giá thực địa của các trung tâm bầu cử.



Hình 5. Các Lớp Dữ liệu, Phần 1

Bản đồ Dạng Câu chuyện

Để giúp việc nắm bắt các phân tích của quá trình phân bố Trung tâm Bầu cử phức tạp trở nên dễ hiểu và thống nhất, các cố vấn kỹ thuật đã xây dựng bản đồ dạng câu chuyện trực tuyến cung cấp hình ảnh trực quan của các lớp dữ liệu được sử dụng để phân tích các điều kiện của Quận. Nền tảng trực tuyến để sử dụng này cũng cung cấp nội dung tóm tắt về phương pháp, nguồn dữ liệu và các yếu tố cần cân nhắc khác được sử dụng trong quá trình phân bố Trung tâm Bầu cử.

Hình 5 và 6 minh họa nhu cầu cho các tiêu chí được sử dụng trong mỗi lớp dữ liệu. Các màu tối hơn biểu diễn tiêu chí tương ứng có mật độ cao hơn. Các màu sáng hơn biểu diễn tiêu chí tương ứng không có hoặc có mật độ rất thấp.

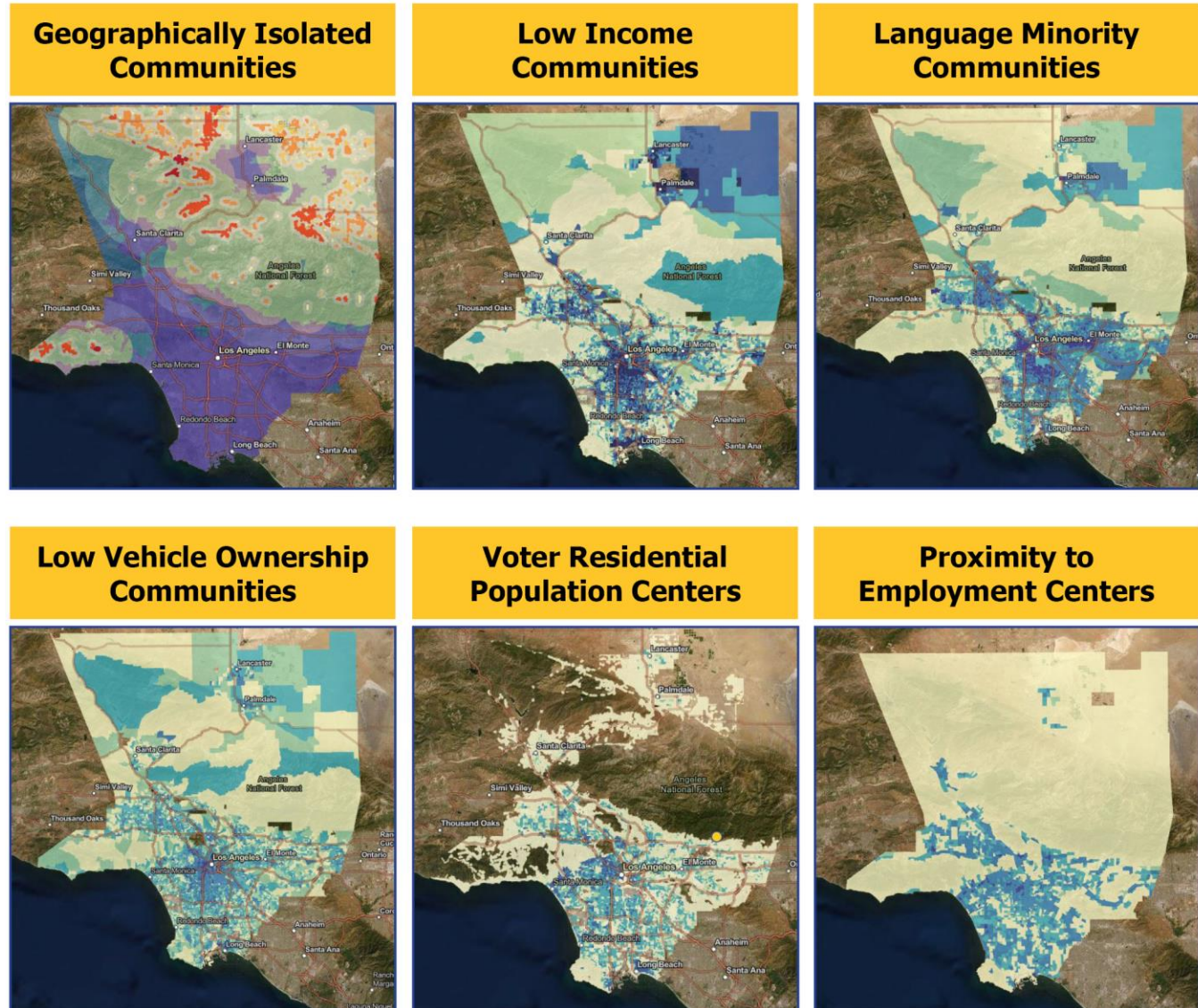

Hình 6. Các Lớp Dữ liệu, Phần 2

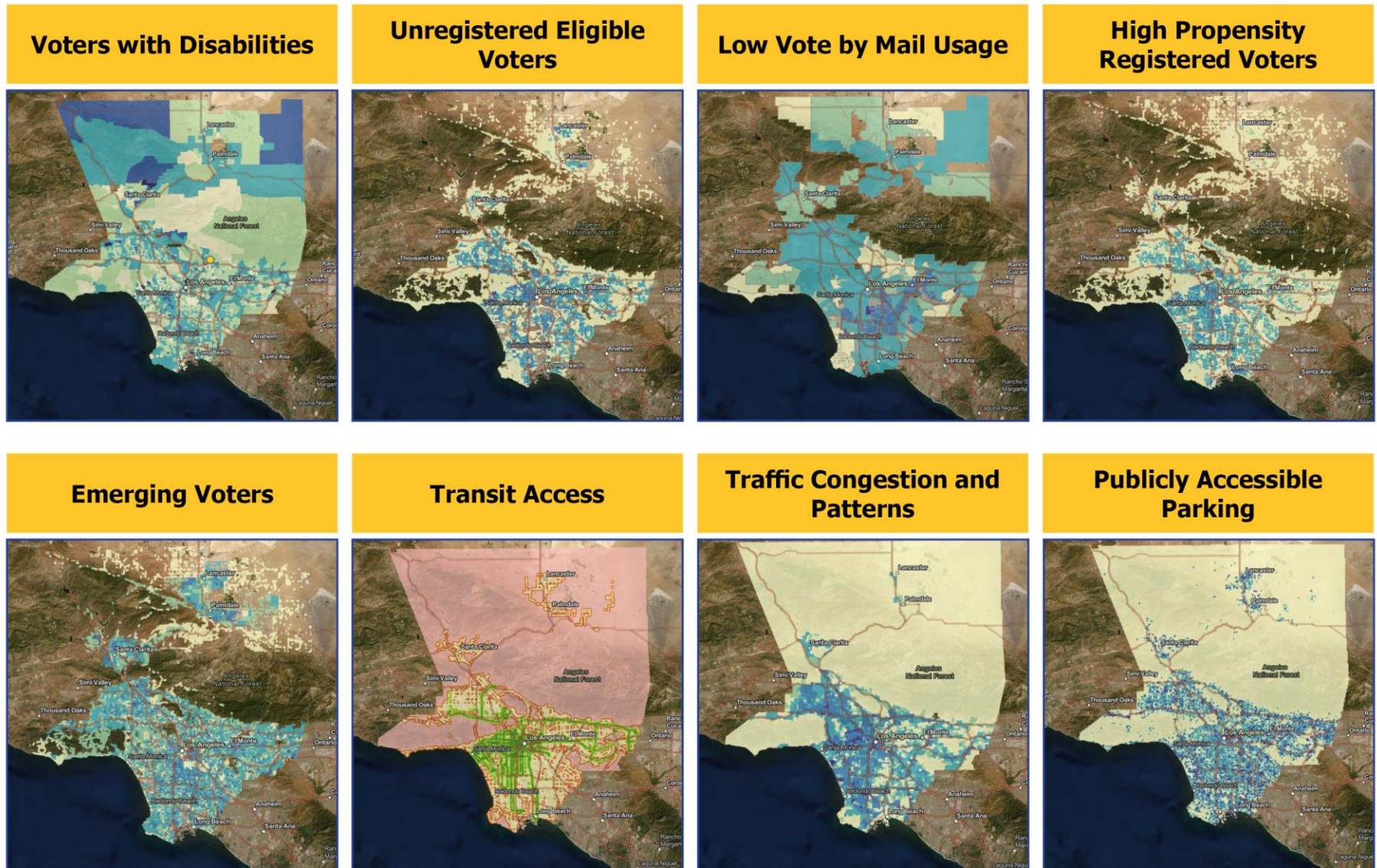



2.3 ĐÁNH GIÁ CƠ SỞ

Để xác định các cơ sở có tiềm năng làm trung tâm bầu cử, PlaceWorks đã tiến hành nghiên cứu kỹ lưỡng các địa điểm bỏ phiếu gần đây và trước đây để xem có địa điểm nào có thể trở thành một trung tâm bầu cử lý tưởng không. PlaceWorks cũng xác định các cơ sở không theo truyền thống chưa từng được sử dụng làm phòng phiếu. Bằng cách sử dụng các lớp dữ liệu được trình bày trong Mục 2.2.2, các cơ sở bổ sung chưa từng được sử dụng làm địa điểm bỏ phiếu cũng được xác định và đánh giá về mức độ phù hợp. Quy trình xem xét các cơ sở này đòi hỏi phải tốn khoảng tám tháng nghiên cứu trên mạng, phân tích không gian địa lý, phỏng vấn qua điện thoại, đánh giá thực địa và tiếp xúc với các bên liên quan, đem lại kết quả là một cơ sở dữ liệu trên 10.000 địa điểm có tiềm năng trở thành trung tâm bầu cử.

2.3.1 Tiếp xúc với Các Bên Liên quan

Để tìm hiểu kỹ hơn về tình trạng của cơ sở, PlaceWorks đã hợp tác với các chủ sở hữu cơ sở, đơn vị vận hành cơ sở và người dùng thường xuyên sử dụng cơ sở và quen thuộc nhất với các tình trạng hiện tại của cơ sở. Công tác tiếp xúc với các bên liên quan được tiến hành để hỗ trợ các ưu tiên và thời gian rảnh của các bên liên quan. Hoạt động hợp tác này diễn ra dưới nhiều hình thức, nhưng tất cả đều nhằm mục đích xác thực tình trạng của cơ sở, ví dụ như:

- Giờ hoạt động
- Người liên hệ của cơ sở
- Hỗ trợ người khuyết tật
- Khả năng tiếp cận chung và bãi đỗ xe
- Quy mô phòng của cơ sở
- Các đặc điểm an ninh
- Điện và khả năng kết nối mạng
- Chương trình đang diễn ra

LỤC SỰ THÀNH PHỐ

Các Lục sự Thành phố đóng vai trò vô cùng quan trọng trong việc xác thực tình trạng của cơ sở, kết nối các nhà nghiên cứu với người liên hệ của cơ sở và tiếp xúc với công chúng để khuyến khích sự tham gia và đưa ra ý kiến phản hồi. PlaceWorks đã tham gia cùng các lục sự thành phố tại Hội Nghị Thượng Đỉnh Lục sự Thành phố của Phòng Văn Khố/Chánh Lục Sự Quận và trình bày các bộ công cụ vùng trọng điểm, trong đó bao gồm danh sách các cơ sở tiềm năng và bản đồ tương ứng. Sau hội nghị thượng đỉnh, các lục sự dành thời gian xem xét và đưa ra ý kiến phản hồi trên các bảng tính tùy chỉnh được các nhà nghiên cứu sử dụng để xác định mức độ phù hợp ban đầu của địa điểm.

Trong một số trường hợp, các Lục sự Thành phố cũng vận dụng mạng lưới địa phương của mình để kết nối các nhà nghiên cứu với chủ sở hữu cơ sở, chủ doanh nghiệp và các đầu mối liên hệ trung gian khác có thêm thông tin chi tiết về tình trạng của bất động sản đó.

CƠ QUAN CÔNG QUYỀN

Các cơ quan công quyền đóng vai trò quan trọng trong việc xác thực tình trạng của cơ sở do nhiều cơ sở tiềm năng, ví dụ như thư viện, trung tâm cộng đồng và toà thị chính đều thuộc sở hữu công. Các cơ quan phối hợp với các nhà nghiên cứu để xem xét các bảng tính tùy chỉnh về tất cả các cơ sở thuộc lãnh thổ pháp lý của họ. Trong một số trường hợp, lãnh đạo của các cơ quan có thể xác thực thông tin về tất cả các cơ sở; trong các trường hợp khác, các nhà nghiên cứu được kết nối với quản lý của cơ sở để cung cấp thông tin thực tế sát thực và hỗ trợ lên lịch khảo sát thực địa. Các cơ quan công quyền được tham khảo ý kiến bao gồm:

- Cơ quan Chăm sóc và Kiểm soát Động vật Quận LA
- Sở Công viên và Giải trí Quận LA
- Sở Thủy cục và Năng lượng Quận LA
- Bộ Phát triển Lực lượng Lao động, Dịch vụ Người cao tuổi và Cộng đồng Quận LA
- Thư viện Quận LA
- Sở Quy hoạch Thành phố của Thành phố Los Angeles
- Sở Công chánh Thành phố Los Angeles

- Sở Giải trí và Công viên Thành phố Los Angeles
- Thư viện Công cộng Thành phố Los Angeles
- Bộ Phát triển Kinh tế và Lực lượng Lao động Thành phố Los Angeles
- Các Học khu
- Cơ quan Quản lý Giao thông Đô thị Quận Los Angeles (Metro)

HỘI ĐỒNG TRUNG TÂM THƯƠNG MẠI QUỐC TẾ

RR/CC và các nhà nghiên cứu dự án đã xác định một phương thức sáng tạo để gặp gỡ các cử tri tại nơi họ đã tụ tập sẵn bằng cách tìm kiếm một cách chiến lược các cơ sở bán lẻ đáp ứng yêu cầu về cơ sở và tạo ra một môi trường hấp dẫn và thuận tiện để các cử tri bỏ phiếu. Xác định các địa điểm bán lẻ phù hợp là một quy trình phức tạp trong đó xét đến các vị trí trống hiện có, sự xuất hiện của các phòng cộng đồng và khả năng tiếp cận đầu mối liên hệ của cơ sở phù hợp nhất có thẩm quyền để tham gia vào quá trình này.

Để tiếp cận những đầu mối liên hệ quan trọng của các địa điểm bán lẻ, RR/CC đã tham gia Liên đoàn Miền Tây và Hội nghị Chuyên đề về Cách Đạt được Thỏa thuận do Hội đồng Trung tâm Thương mại Quốc tế tổ chức. Sự kiện quy tụ các nhà lãnh đạo trong ngành bất động sản, bao gồm các đại lý bất động sản, nhà môi giới và nhân viên quản lý tài sản quan tâm đến xu hướng và nhu cầu bất động sản trong khu vực. Bằng cách tham dự sự kiện này, RR/CC và PlaceWorks đã có thể liên hệ với các bên liên quan chính, những người có thể xác thực tính khả dụng và tình trạng của cơ sở.

CÔNG CHÚNG – CÔNG THÔNG TIN TRỰC TUYẾN

Cổng thông tin về Phân bố Trung tâm Bầu cử là một công cụ dựa trên nền tảng web có thể truy cập công khai, cho phép các công dân nhận xét về các địa điểm có tiềm năng làm trung tâm bầu cử bằng cách sử dụng bản đồ tương tác. Cổng thông tin cho phép người tham gia đề xuất các cơ sở bằng cách đánh dấu vị trí cụ thể trên bản đồ để xác định một địa điểm làm trung tâm bầu cử tiềm năng và cung cấp thông tin chi tiết về cơ sở ví dụ như tên, thông tin liên hệ, ảnh và các đặc điểm giúp nó trở thành một địa điểm lý tưởng. Những người tham gia cũng có thể xem xét và nhận xét về các địa điểm được đề xuất nhằm chia sẻ thông tin về các đặc điểm

và tình trạng của cơ sở, ví dụ như mức độ gần phương tiện giao thông công cộng, hỗ trợ người khuyết tật, giờ hoạt động, tính khả dụng và tình trạng bãi đỗ xe, mức độ an toàn và đặc điểm của toàn bộ khu vực.

Hình 7. Cổng Thông tin Trực tuyến VCPP

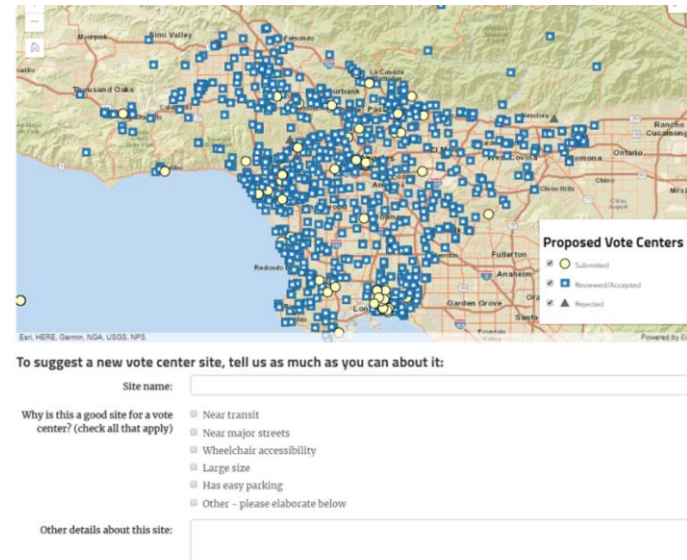

Để khuyến khích sự tương tác, Cổng thông tin được thiết kế để có thể dễ dàng truy cập bằng máy tính để bàn, máy tính bảng và thiết bị di động. Để tạo ra một nền tảng thân thiện với người dùng, hữu ích, đồ họa đẹp mắt và được sắp xếp hợp lý, Cổng thông tin được thiết kế có chú ý để phù hợp với mọi người dùng và được tích hợp các tính năng trợ năng như phông chữ dễ đọc, màu sắc và khả năng tương thích với thiết bị đọc màn hình tương tác. Cổng thông tin cho phép những người dùng không thích đọc bản đồ có thể tải xuống các cơ sở được đề xuất ở định dạng danh sách.

Để hỗ trợ sự tham gia đa văn hoá và đa ngôn ngữ, Cổng thông tin được dịch sang 13 ngôn ngữ:

- Tiếng Armenia | Հայերեն



- Tiếng Trung | 中文
- Tiếng Anh
- Tiếng Ba Tư | فارسی
- Tiếng Hindi | हिन्दी
- Tiếng Nhật | 日本語
- Tiếng Khmer | ភាសាខ្មែរ
- Tiếng Hàn | 한국어
- Tiếng Nga | русский
- Tiếng Tây Ban Nha | Español
- Tiếng Tagalog
- Tiếng Thái | ไทย
- Tiếng Việt | Tiếng Việt

Cổng thông tin về Phân bổ Trung tâm Bầu cử đã được đưa vào sử dụng từ Tháng Năm năm 2018 đến Tháng Ba năm 2019. Trong thời gian 10 tháng này, PlaceWorks đã xem xét khoảng 1.700 nhận xét và đề xuất của các công dân.

CÔNG CHÚNG: CÁC CUỘC HỌP CỘNG ĐỒNG

Ngoài việc tiếp xúc thông qua Cổng thông tin trực tuyến, RR/CC còn tiếp cận các công dân thông qua nỗ lực gắn kết cộng đồng mạnh mẽ bao gồm 67 cuộc họp trong vòng tám tháng. Sáng kiến trên quy mô toàn quận này đã cung cấp cho các công dân thông tin về Đạo luật về Quyền Lựa chọn của Cử tri và Dự án Phân bổ Trung tâm Bầu cử đồng thời mời họ nhận xét và đề xuất các địa điểm làm trung tâm bầu cử.

Những người tham gia cuộc họp đến các ga đăng ký mở cửa để gặp gỡ đại diện của các tổ chức cộng đồng, cố vấn kỹ thuật hoặc nhân viên của Quận và nhận được một bản hướng dẫn tương tác trình bày các chức năng khác nhau của Cổng thông tin. Họ cũng có thể đưa ra ý kiến và đề xuất theo thời gian thực thông qua Cổng thông tin VCPP hoặc thẻ nhận xét bằng văn bản. Các thẻ nhận xét và đề xuất nhận được trong các cuộc họp cộng đồng sau đó đã được nhập vào Cổng thông tin để đảm bảo tất cả

các ý kiến và đề xuất được đưa ra tại các cuộc họp cộng đồng đều được công khai cho công chúng.

Nhân viên điều phối cuộc họp cũng phát các bưu thiếp chứa mã QR được liên kết tới Cổng thông tin để giúp người tham gia dễ dàng truy cập Cổng thông tin qua thiết bị di động của họ trong cuộc họp hoặc khi rảnh rỗi. Xem thông tin thêm liên quan đến các cuộc họp cộng đồng trong Mục 3.3.

Hình 8. Tờ rơi dạng Bưu thiếp



2.3.2 Đánh giá Địa điểm – Nghiên cứu Số liệu

PHƯƠNG PHÁP

Giai đoạn nghiên cứu số liệu trong quá trình đánh giá cơ sở cho phép đánh giá trực tuyến các địa điểm tiềm năng, theo sau là các cuộc phỏng vấn qua điện thoại, tạo ra cấp độ tương tác đầu tiên với các cơ sở trong quy trình đánh giá. Giai đoạn phân tích này bao gồm việc xem xét và sàng lọc kỹ càng các hồ sơ hiện có và giúp loại bỏ những cơ sở không đáp ứng các yêu cầu tối thiểu, như hồ sơ trùng lặp hoặc không còn tồn tại.

Thông tin thu thập được từ quá trình nghiên cứu số liệu được nhập vào Ứng dụng Trực tuyến ArcGIS, Ứng dụng Khảo sát Số liệu về Trung tâm Bầu cử, và sau đó được các nhà nghiên cứu thực địa sử dụng để xem xét và xác minh các thông tin chi tiết về cơ sở và thông tin liên hệ trong khi tiến hành đánh giá thực địa tại cơ sở.

Hình 9. Cổng thông tin Nghiên cứu Số liệu

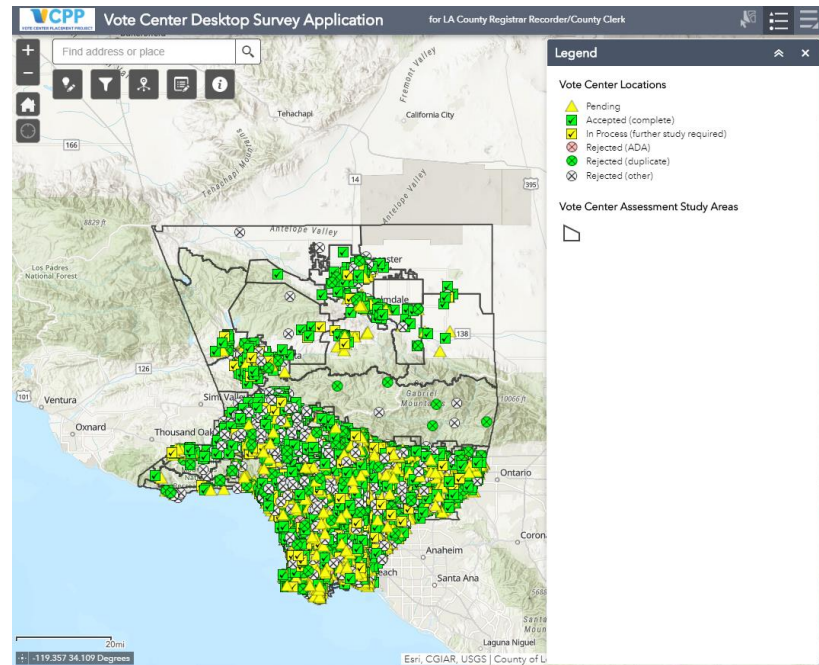

Đánh giá Dữ liệu

Giai đoạn đầu tiên của quá trình nghiên cứu số liệu bao gồm đánh giá sơ bộ và chấm điểm từng cơ sở bằng cách sử dụng các công cụ lập bản đồ trên nền tảng web, các hồ sơ công khai, các lớp dữ liệu GIS của Quận, danh bạ doanh nghiệp địa phương và các nghiên cứu trực tuyến chung. Mục đích của nghiên cứu này là để xác định xem một cơ sở đáp ứng các yêu cầu tối thiểu và nên được chuyển sang giai đoạn phân tích tiếp theo hay nên bị loại bỏ do không phù hợp. Các yêu cầu tối thiểu được xem xét:

- Có bãi đỗ xe hay không và vị trí của bãi đỗ xe dành cho người khuyết tật và bãi đỗ xe chung
- Khoảng cách đến phương tiện giao thông
- Hỗ trợ người khuyết tật
- Tình trạng cơ sở (ngừng hoạt động, đã bị phá bỏ, thay đổi mục đích sử dụng, v.v.)
- Thời gian hoạt động thông thường
- Thông tin liên hệ đáng tin cậy
- Mức độ sẵn sàng tham gia

Phỏng vấn qua Điện thoại

Những cơ sở đáp ứng các yêu cầu sơ bộ được chuyển sang giai đoạn phân tích tiếp theo, bao gồm phỏng vấn qua điện thoại nhằm thu thập thêm thông tin chi tiết về cơ sở để xác định xem địa điểm đó có sẵn sàng tham gia vào quy trình của trung tâm bỏ phiếu và đáp ứng các yêu cầu cho cuộc khảo sát thực địa hay không. Những cuộc trò chuyện này thường cung cấp thông tin về Đạo luật Quyền Lựa chọn của Cử tri và mô hình bầu cử mới và bắt đầu một bước quan trọng tiến tới xây dựng mối quan hệ thiết yếu giữa các nhà quản lý cơ sở và nhân viên bầu cử của Quận.

Các nhà nghiên cứu trình bày mục tiêu của dự án và các đặc điểm của trung tâm bầu cử mục tiêu và tìm cách để thu thập đủ các dữ liệu được xác định trong giai đoạn nghiên cứu số liệu. Thông tin chi tiết cụ thể về cơ sở không phải lúc nào cũng được cung cấp thông qua các cuộc phỏng vấn qua điện thoại vì người được liên lạc thường không biết rõ về các chi tiết kỹ thuật như khả năng kết nối mạng, quy mô phòng và xung đột



chương trình. Nếu người liên hệ của cơ sở không thể cung cấp thêm thông tin chi tiết nhưng đã sẵn sàng tham gia, PlaceWorks sẽ chuyển các cơ sở sang giai đoạn phân tích tiếp theo. Trong quá trình phỏng vấn, người liên hệ được yêu cầu xác minh:

- Phòng có sẵn (nhà ăn, phòng họp, phòng tập thể dục, v.v.)
- Quy mô phòng (theo bộ vuông hoặc kích thước ba chiều nếu có thể)
- Số lượng ổ cắm điện trong phòng
- Khả năng kết nối mạng và internet
- Sức chứa
- Các rào cản với người khuyết tật
- Mức độ sẵn sàng tham gia của cơ hội

Các cơ sở tiến vào giai đoạn phân tích tiếp theo sẽ nhận được cuộc gọi thứ hai để bắt đầu chuyển khảo sát thực địa. Trong một số trường hợp, các cuộc gọi thứ hai này chỉ đơn giản để nhắc nhở về dự án, và các nhà nghiên cứu có thể dễ dàng lên lịch cho các chuyến khảo sát thực địa. Trong các trường hợp khác, cuộc gọi thứ hai được chuyển tới cấp thẩm quyền cao hơn, những người từ chối tham gia, dẫn đến việc loại bỏ một cơ sở tiềm năng. Trong trường hợp các nhà nghiên cứu không thể liên lạc với người liên hệ của cơ sở thích hợp để xác minh thông tin chi tiết và lên lịch khảo sát thực địa, các nhà nghiên cứu sẽ tiến hành đánh giá bên ngoài tại các cơ sở này.

Thủ tục chuẩn là gọi cho từng cơ sở tối đa ba lần cho đến khi liên lạc được. Nếu thư thoại khả dụng, tin nhắn sẽ được để lại và trong nhiều trường hợp, lần thử liên lạc cuối cùng được thực hiện qua email.

Kết quả

Sau khi nghiên cứu số liệu và phỏng vấn qua điện thoại, từng cơ sở được xếp vào một trong những nhóm sau:

- Được chấp nhận: Các địa điểm đáp ứng yêu cầu tối thiểu và có hứng thú trở thành các trung tâm bầu cử.
- Đang đánh giá: Các địa điểm được đánh giá trực tuyến thông qua các lượt tìm kiếm trên mạng nhưng chưa được đánh giá thông qua phỏng vấn qua điện thoại.

- Đang chờ/Chưa xác định: Các địa điểm chưa được đánh giá do đã đạt số lượng mục tiêu trong vùng nghiên cứu
- Bị loại (ADA): Các địa điểm không đáp ứng yêu cầu của ADA.
- Bị loại (trùng): Các hồ sơ trùng hoặc không chính xác.
- Bị loại (lý do khác): Các địa điểm được xác định là không phù hợp do các nguyên nhân bao gồm quy mô phòng không đủ, xung đột chương trình, cơ sở không còn tồn tại, cơ sở không muốn tham gia hoặc không được các cơ quan đối tác và Lục sự Thành phố công nhận là cơ sở phù hợp.

Các cơ sở được xếp vào nhóm “Được chấp nhận” hoặc “Đang đánh giá”, được chuyển sang giai đoạn phân tích tiếp theo để lên lịch cho chuyến khảo sát thực địa. Các cơ sở được xếp vào nhóm “Đang chờ” sẽ được lưu lại. Các cơ sở bị loại được lưu là không phù hợp. Các địa điểm này có thể được coi là phù hợp khi thực hiện nâng cấp cơ sở để đáp ứng yêu cầu của ADA hoặc nếu sẵn sàng tham gia.

Kết quả các Chỉ tiêu của Vùng nghiên cứu Dựa trên Dân số

Các nhà nghiên cứu đã phân tích 188 vùng nghiên cứu bao gồm hơn 10.000 cơ sở tiềm năng với mục tiêu thu hẹp danh sách xuống còn 2.300 địa điểm phù hợp nhất. Bằng cách sử dụng thông tin từ các lớp dữ liệu về dân số và trung tâm việc làm, các nhà nghiên cứu đã có thể xây dựng một công thức để xác định cách phân bố đồng đều các cơ sở của trung tâm bầu cử cuối cùng trên toàn Quận. Công thức này được sử dụng để thiết lập chỉ tiêu về số lượng trung tâm bầu cử trong từng vùng nghiên cứu theo các yêu cầu dựa trên dân số của VCA.

Công thức này đã giúp các nhà nghiên cứu thu hẹp 10.000 cơ sở bằng cách tìm kiếm các cơ sở cách nhau hơn một phần tư dặm trong khi vẫn đáp ứng các yêu cầu dựa trên dân số của VCA (xem Mục 1.3.1) để đảm bảo cơ hội bỏ phiếu công bằng tại các trung tâm bầu cử trên toàn quận.

Với nỗ lực vượt yêu cầu của VCA, các nhà nghiên cứu đã tăng chỉ tiêu về số lượng trung tâm bầu cử cho từng vùng nghiên cứu lên gấp 2.2 lần để cung cấp nhiều cơ sở tiềm năng hơn mức cần thiết cho RR/CC, mang đến sự linh hoạt khi điều hành các cuộc bầu cử với tính khả dụng và sự sẵn sàng của cơ sở.

Khi các chỉ tiêu của vùng nghiên cứu được điều chỉnh đã đạt được, các cơ sở sẵn sàng lên lịch cho các chuyến khảo sát thực địa nhằm mục đích “thu thập dữ liệu thực tế” của các dữ liệu nghiên cứu số liệu, nghĩa là để trực tiếp xác minh những dữ liệu đó và xác định đề xuất cuối cùng về mức độ phù hợp của cơ sở để trở thành trung tâm bầu cử tiềm năng.

2.3.3 Nghiên cứu Thực địa / Thu thập Dữ liệu Thực tế

PHƯƠNG PHÁP

Các cơ sở được chuyển sang giai đoạn nghiên cứu thực địa của phân tích tiếp nhận các cuộc khảo sát thực địa để xác minh các điều kiện tại địa điểm. Các nhà nghiên cứu dùng cơ hội này để xác minh độ chính xác của nghiên cứu, và xác định bất cứ điều kiện bất ngờ nào có thể thay đổi tính phù hợp của địa điểm. Mục tiêu trong giai đoạn này của quy trình là để xác định xem cơ sở nào phù hợp nhất nhằm đưa ra đề xuất cuối cùng cho 1.000 trung tâm bầu cử tiềm năng. Các nhà nghiên cứu đã đánh giá các điều kiện sau:

- Khả năng tiếp cận chung
- Có hay không các rào cản bên trong
- Bãi đỗ xe do ADA chỉ định
- Quy mô phòng và sức chứa đủ
- Điện và điện dung
- Khả năng kết nối mạng đảm bảo

Trong vòng sáu tháng, một nhóm các nhà nghiên cứu thực địa đã khảo sát 2.300 cơ sở trên khắp Quận Los Angeles. Bình quân, các nhà nghiên cứu đã dành 15 đến 30 phút tại mỗi cơ sở, lái xe khoảng 20.000 dặm, và cuối cùng là dành khoảng 4.000 giờ để đánh giá các cơ sở.

Lên lịch trình

Để thuận tiện cho chủ sở hữu và nhân viên quản lý bất động sản, các nhà nghiên cứu đã bắt đầu quá trình nghiên cứu thực địa bằng việc gọi điện thoại để thông báo trước khi đến địa điểm và tiến hành đánh giá thực địa.

Một công cụ lên lịch trực tuyến đã được phát triển để theo dõi nỗ lực liên lạc và điều phối các chuyến đi tới hơn 2.000 cơ sở.

Khi cần thiết, PlaceWorks sẽ hợp tác với các Lục sự Thành phố và các nhà quản lý học khu để lên lịch cho các buổi đánh giá sao cho phù hợp với lịch trình của chương trình và nhân viên. Các Lục sự Thành phố thường giúp tạo điều kiện cho các cuộc trò chuyện bằng cách gửi lời nhắc, xác minh thông tin liên hệ và, trong một số trường hợp, hỗ trợ tiếp cận các cơ sở.

PlaceWorks đã tìm cách giảm thiểu sự xáo trộn và gián đoạn đối với các hoạt động và chương trình thường lệ và các chuyến khảo sát thực địa theo lịch trình để đáp ứng các yêu cầu của cơ sở bất cứ khi nào có thể.

Trong các trường hợp khác khi cơ sở không có giờ hoạt động bình thường, các chuyến khảo sát thực địa được tiến hành trong giờ hoạt động với hy vọng liên lạc được với ban quản lý cơ sở. Cách thức này đặc biệt quan trọng khi đánh giá những nơi thờ cúng do các nhà quản lý rất khó liên lạc vào các ngày trong tuần.

Trong trường hợp không thể liên lạc với người liên hệ của cơ sở sau lần thử thứ ba qua điện thoại hoặc email, nhân viên đánh giá sẽ đánh giá bên ngoài cơ sở. Những đánh giá bên ngoài này được giới hạn ở việc xác minh bãi đỗ xe và hỗ trợ người khuyết tật nhưng thường được bổ sung với các dữ liệu được thu thập trong giai đoạn nghiên cứu số liệu của phân tích. Bất kể thế nào, các cuộc khảo sát thực địa đều được tiến hành.

Thu thập Dữ liệu

Để thu thập một cách hiệu quả các dữ liệu được sắp xếp hợp lý tại địa điểm, các nhà nghiên cứu đã sử dụng các công cụ được thiết kế riêng trên nền tảng web ví dụ như Survey123 và Workforce for ArcGIS tương thích với bất cứ thiết bị nào có mạng di động hoặc trình duyệt web. Những công cụ sáng tạo này cho phép các nhà nghiên cứu:

- Lên lịch cho các chuyến khảo sát thực địa dành cho các nhà nghiên cứu riêng lẻ
- Xem các chuyến khảo sát thực địa được chỉ định
- Lập tuyến đường lái xe dựa trên độ gần của các cơ sở theo lịch trình
- Hoàn thành các phiếu đánh giá cơ sở



- Ghi lại các ghi chú về cơ sở
- Chụp và lưu trữ ảnh của cơ sở.

Tiêu chí Đánh giá

Khi có mặt tại địa điểm, các nhà nghiên cứu tập trung vào việc thu thập các dữ liệu còn thiếu chưa được xác minh trong quá trình nghiên cứu số liệu và ghi chú về bất cứ thay đổi hoặc sự không nhất quán nào với dữ liệu của nghiên cứu số liệu. Các tiêu chí đánh giá về hỗ trợ người khuyết tật được dựa trên Bảng Tiêu chí ADA về các Địa điểm Bỏ phiếu do Bộ Tư pháp Hoa Kỳ xây dựng. Các đặc điểm sau đây của cơ sở đã được đánh giá kỹ càng:

1. Bãi đỗ xe

- Vị trí và số lượng chỗ đỗ xe tại địa điểm (tính cả bãi đỗ xe chung và bãi đỗ xe dành cho người khuyết tật)
 - Bãi đỗ xe dành cho người khuyết tật nên được đặt trên lối đi ngắn nhất có thể tiếp cận tới lối vào.
- Bề mặt bãi đỗ xe dành cho người khuyết tật
 - Chỗ đỗ xe dành cho người khuyết tật phải nằm trên bề mặt ổn định, chắc chắn và chống trơn trượt và không có vết nứt rộng và mặt đường bị vỡ.
- Dốc tại chỗ đỗ xe dành cho người khuyết tật (Mặt đỗ dốc và độ dốc ngang)
 - Các dốc phải nhỏ hơn 2.08% theo mọi hướng.
- Khu vực đón trả hành khách
 - Khi có nhiều khu vực trả khách, ít nhất phải có một khu vực trả khách có thể tiếp cận được.

2. Lối đi Có thể Tiếp cận từ Bãi đỗ xe Gần nhất tới Lối vào Chính

- Vị trí lối lên xuống và các thiếu sót chính
- Dốc: độ dốc và đoạn nghỉ
 - Các đoạn dốc phải đáp ứng các yêu cầu về độ dốc, chiều rộng, điểm tiếp đất, tay vịn và đệm mép.

- Các đoạn dốc phải có điểm tiếp đất ở cuối và trên cùng và ở nơi đoạn dốc chuyển hướng.

• Bề mặt lối đi

- Bề mặt phải ổn định, chắc chắn và chống trơn trượt.

• Thay đổi độ cao đột ngột hoặc các vật nhô ra

- Lối đi phải không có sự thay đổi độ cao đột ngột về độ cao, bậc thang, ngưỡng cao hoặc lối đi bộ dốc đứng.
- Các vật nhô ra trên lối đi dành cho người đi bộ phải cao trên lối đi ít nhất 80 inch và nhô ra không quá 12 inch vào lối đi.
- Các vật nhô ra bên ngoài bao gồm các biển báo trên cột hoặc treo tường và các cành cây thấp.
- Các vật nhô ra bên trong bao gồm bình chữa cháy, hộp treo tường, cầu thang mở, biển báo lối ra, biển báo trên cao, biển ngữ và cửa ra vào hình vòm.

• Các yếu tố cần cân nhắc bổ sung

- Lối đi có thể tiếp cận phải rộng 36 inch và không có bậc thang và lề đường nếu không có đường dốc.
- Nếu tồn tại các đặc điểm trên lối đi có thể tiếp cận mà không thể giảm thiểu, một lối đi thay thế sẽ được lựa chọn và đánh giá.
- Trong trường hợp bãi đỗ xe gần nhất không nằm trên cùng một khối hoặc liền kề với cơ sở, lối đi từ bãi đỗ xe sẽ không được đánh giá.

3. Lối đi Có thể Tiếp cận từ Điểm dừng Phương tiện Gần nhất tới Lối vào Chính

- Vị trí lối lên xuống và các thiếu sót chính
- Độ dốc của các đoạn dốc
- Bề mặt lối đi
- Thay đổi độ cao đột ngột

- Thông tin bổ sung về lối đi cần quan tâm

Nếu điểm dừng phương tiện gần nhất không nằm trên cùng một khối hoặc liền kề với cơ sở, lối đi từ điểm dừng phương tiện sẽ không được đánh giá.

4. Lối vào Tòa nhà Có thể Tiếp cận

- Chiều rộng cửa chính
 - Một cửa ở lối vào có thể tiếp cận phải có chiều rộng tối thiểu là 32 inch khi mở đến 90 độ.

5. Thông tin chi tiết về Phòng

- Số lượng phòng có sẵn và kích thước các phòng
 - Xem Bảng 1 để xem cách phân loại quy mô phòng và sức chứa
 - Nhiều phòng có thể hợp lại nếu có thể nhìn thẳng giữa các phòng.
- Số lượng ổ cắm điện
- Số lượng phòng bị khóa

6. Thang máy

- Nếu khu vực bỏ phiếu không ở cùng tầng với lối vào, phải có thang máy hoạt động độc lập để cung cấp lối đi có thể tiếp cận.
 - Cửa vào thang máy và không gian bên trong phải đủ rộng để chứa xe lăn và các thiết bị hỗ trợ di chuyển khác.

7. Thông tin Chi tiết Khác về Cơ sở

- Khả năng kết nối mạng
 - Tất cả các phòng ngoại trừ nhà kho phải có thể truy cập internet.
- Giờ hoạt động

Kết quả

Quá trình đánh giá thực địa cung cấp những hiểu biết sâu sắc về điều kiện của cơ sở và cho thấy rằng khoảng 84% các cơ sở được khảo sát được coi là phù hợp để trở thành các trung tâm bầu cử tiềm năng. 16% còn lại không đáp ứng các yêu cầu và không được coi là phù hợp để trở thành các trung tâm bầu cử tiềm năng. Các cơ sở này đã được lưu vào hệ thống cơ sở dữ liệu của Quận để sử dụng làm tài liệu tham khảo trong tương lai khi các cơ sở được sửa đổi để hỗ trợ người khuyết tật và các nhân viên quản lý cơ sở điều chỉnh theo mô hình bầu cử mới.

Những lý do phổ biến nhất khiến các cơ sở bị loại là:

- **Khả năng hỗ trợ người khuyết tật.** Các địa điểm không có hỗ trợ cho người khuyết tật không cung cấp quyền tiếp cận công bằng cho tất cả mọi người và do đó không đáp ứng các yêu cầu tối thiểu.
- **Quy mô phòng.** Các phòng trong các cơ sở quá nhỏ để chứa các thiết bị cần thiết. Theo mô hình bầu cử mới, kích thước phòng phù hợp tối thiểu là khoảng 1.000 bộ vuông. Kích thước phòng phù hợp tối thiểu đã được giảm xuống do thiếu các cơ sở có quy mô phòng lớn hơn ở một số vùng nghiên cứu. Các cơ sở được chấp nhận nhưng tuân thủ yêu cầu kích thước ban đầu là các cơ sở công cộng hoặc các cơ sở trước đây từng là địa điểm bỏ phiếu.
- **Từ chối truy cập.** Các nhà đánh giá thực địa không được phép vào cơ sở dù đã lên lịch trước đó.
- **Từ chối tham gia.** Người liên hệ của cơ sở mong muốn không phải tham gia vào quá trình nữa hoặc điều kiện của cơ sở cho thấy sự xung đột về tính khả dụng. Trong một số trường hợp, các phòng trước đây được sử dụng để bỏ phiếu không còn có thể được sử dụng do những thay đổi trong quá trình lên chương trình hoặc quyền sở hữu.

Một số cơ sở không đáp ứng các yêu cầu về sự phù hợp của trung tâm bầu cử nhưng thể hiện những đặc điểm đáng ao ước khác và được đề xuất trở thành địa điểm giao nhận Phiếu Bầu qua Thư. Do cơ sở hạ tầng xuống cấp và những thay đổi chính sách gần đây, nhiều cơ sở trên khắp đất nước không đáp ứng các yêu cầu cơ bản của ADA.



Biện pháp Giảm thiểu Khả năng Hỗ trợ Người khuyết tật

Để tạo sự linh hoạt trong thời đại hiện đại hóa công trình xây dựng này, PlaceWorks đã đánh giá các cơ sở không đáp ứng khả năng hỗ trợ người khuyết tật để xác định các biện pháp giảm thiểu tiềm năng giúp cải thiện khả năng hỗ trợ một cách nhanh chóng và với chi phí hợp lý. Các cơ sở có cơ hội giảm thiểu sẽ không bị loại nếu không có các cơ sở có hỗ trợ người khuyết tật và hoàn toàn phù hợp khác gần khu dân cư tương ứng. Theo Bảng Tiêu chí của ADA về các Địa điểm Bỏ phiếu, các biện pháp giảm thiểu được hỗ trợ có thể bao gồm:

- **Cọc tiêu Giao thông:** Các cọc tiêu giao thông có thể được sử dụng để đánh dấu chỗ đỗ xe và khu vực đón hành khách, để giữ các biển báo đỗ xe tạm thời và để cảnh báo mọi vật thể nhô ra.
- **Biển báo Đỗ xe:** Các biển báo đỗ xe tạm thời có thể được đặt trên cọc tiêu để báo chỗ đỗ xe dành cho xe tải và chỗ đỗ xe có thể truy cập.
- **Biển báo Chỉ đường:** Biển báo chỉ đường có thể được sử dụng để chỉ hướng của lối đi có thể tiếp cận, lối vào và khu vực bỏ phiếu nếu lối đi không rõ ràng.
- **Đường dốc di động:** Đường dốc di động không có tay vịn có thể được sử dụng để giúp di chuyển trên lề đường và được đặt để che các lỗ hoặc khoảng trống trên lối đi. Đường dốc di động có tay vịn có thể được sử dụng để giúp di chuyển trên các bậc thang quá lớn.
- **Nêm:** Nêm có thể giúp di chuyển bằng cách thực hiện các thay đổi nhỏ giúp tạo lối đi bằng phẳng.
- **Chặn cửa:** Chặn cửa có thể được sử dụng giữ cửa mở nếu chiều rộng của cửa không đủ để di chuyển ở góc 90 độ.
- **Trụ cửa Có thể Tháo rời:** Trụ trung tâm giữa các cửa có thể được gỡ bỏ trong một số trường hợp để cung cấp chiều rộng tối thiểu cần thiết cho xe lăn hoặc các thiết bị hỗ trợ di chuyển khác.

Hình 10. Ví dụ về Biện pháp Giảm thiểu Khả năng Hỗ trợ Người khuyết tật

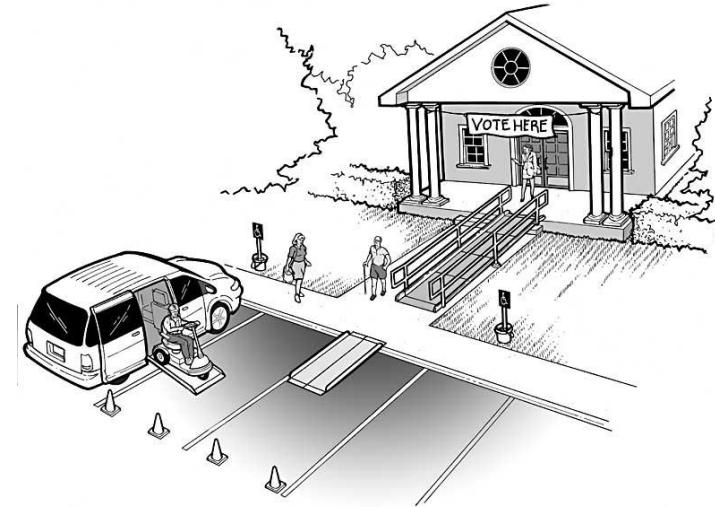

Nguồn: <https://www.ada.gov/votingchecklist.pdf>

Rào cản với việc Tham gia

Các cơ sở trước đây từng là địa điểm bỏ phiếu cung cấp cái nhìn sâu sắc về những thách thức trước đây trong quá trình triển khai các cuộc bầu cử và bày tỏ những khó khăn có thể gặp phải do mô hình bầu cử mới. Trong một số trường hợp, những khó khăn này trở thành rào cản với việc tham gia. Các rào cản được báo cáo bao gồm:

- **Rào cản về Chương trình:** Các phòng phù hợp bên trong cơ sở thường được các chương trình đang diễn ra sử dụng để tạo doanh thu hoặc cung cấp dịch vụ cho cộng đồng. Việc tạm dừng hoặc hủy bỏ các chương trình này để hỗ trợ việc bỏ phiếu gây bất tiện cho các cơ sở và những thành viên cộng đồng sống dựa vào các dịch vụ đó.
- **Giờ hoạt động:** Cơ sở không thể cung cấp các nhân viên cần thiết và chi phí tăng lên liên quan đến việc vận hành các cơ sở ngoài giờ hoạt động thường xuyên.

- **Hỗ trợ người khuyết tật:** Các cơ sở không có đầy đủ dịch vụ hỗ trợ người khuyết tật khiến các cử tri khuyết tật gặp khó khăn trong việc di chuyển vào và sử dụng cơ sở.
- **Hệ thống biển báo Kém:** Khi không có biển báo thường trực, các cử tri gặp khó khăn trong việc xác định vị trí các phòng được chỉ định trong cơ sở. Tâm nhìn hạn chế của các biển báo ngoài trời khiến cử tri khó xác định vị trí của cơ sở, bao gồm cả bãi đỗ xe và lối vào được chỉ định.

Các Cơ sở được Chấp nhận

Để tận dụng hoàn toàn tính linh hoạt được cung cấp thông qua mô hình trung tâm bầu cử, PlaceWorks đã tìm cách xác định một loạt các loại cơ sở để mang đến sự phong phú đa dạng nhằm phục vụ sở thích đa dạng của các cử tri Quận Los Angeles.

Các loại cơ sở được chấp nhận trở thành trung tâm bầu cử tiềm năng thường là các trường công lập, nơi thờ cúng và các cơ sở công cộng như thư viện và trung tâm giải trí cộng đồng. Điều này nhất quán với kết quả từ các cuộc khảo sát nhóm tập trung và cộng đồng, cho thấy các cử tri thường thích bỏ phiếu ở những địa điểm quen thuộc như thư viện, trường học, trung tâm cộng đồng hoặc trung tâm giải trí và tòa thị chính. Các cơ sở được chấp nhận này được chuyển sang Công cụ Tính toán Mức độ Thích hợp của Địa điểm làm Trung tâm Bầu cử để xác định 1.000 trung tâm bầu cử phù hợp nhất cho các đề xuất cuối cùng.

2.3 CÔNG CỤ TÍNH TOÁN MỨC ĐỘ PHÙ HỢP CỦA ĐỊA ĐIỂM LÀM TRUNG TÂM BẦU CỬ

Để hỗ trợ các hướng dẫn của VCA và các yêu cầu về điều hành khác trong quá trình xây dựng đề xuất trung tâm bầu cử cuối cùng, Công cụ Tính toán Mức độ Phù hợp của Địa điểm làm Trung tâm Bầu cử đã được phát triển. Công cụ này cho phép các nhà nghiên cứu phân tích chuyên sâu 2.300 cơ sở được chấp nhận và đề xuất 1.000 cơ sở tốt nhất để sử dụng trong Cuộc Bầu cử Sơ bộ Tổng thống năm 2020. Mục đích của công cụ là để chấp nhận nhiều cơ sở hơn yêu cầu trong quá trình đánh giá cơ sở nhằm sử dụng nhiều lớp nhu cầu và các tiêu chí khác để xếp hạng và tính điểm các cơ sở được chấp nhận này. Công cụ Tính toán Mức độ Phù hợp

của Địa điểm làm Trung tâm Bầu cử giúp các nhà nghiên cứu khám phá nhiều trường hợp khác nhau nhấn mạnh vào nhiều lớp nhu cầu khác nhau.

Những trường hợp này có bốn loại chính—kinh tế-xã hội, sống/làm việc, cử tri và giao thông, và mỗi loại chính còn có các loại nhỏ. Xem mô tả chi tiết hơn về từng lớp nhu cầu ở Mục 2.2.2.

Hình 11. Công cụ VSAP

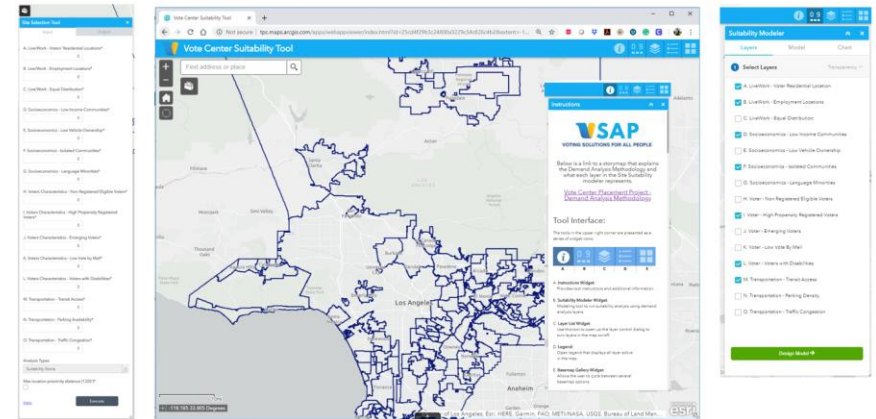



2.3.1 Quá trình Phát triển Công cụ

Công cụ Tính toán Mức độ Phù hợp của Địa điểm làm Trung tâm Bầu cử được phát triển bằng cách sử dụng một ứng dụng web thân thiện với người dùng để tạo điều kiện cho sự linh hoạt trong việc chia sẻ và thảo luận về phương pháp với tất cả các thành viên của Ủy ban Cố vấn Kỹ thuật, Ủy ban Cố vấn, Ban Chỉ đạo Điều hành VSAP và nhân viên RR/CC.

Công cụ Tính toán Mức độ Phù hợp của Địa điểm làm Trung tâm Bầu cử có bốn thành phần chính:

- **Hướng dẫn.** Cung cấp cho người dùng những hướng dẫn chung về cách sử dụng công cụ và mô tả hệ thống ký hiệu được sử dụng trong bản đồ đầu ra cuối cùng.
- **Bản đồ.** Hiển thị kết quả của các loại mô hình về mức độ phù hợp và dữ liệu đầu ra cuối cùng của công cụ lựa chọn địa điểm. Dữ liệu đầu ra thể hiện các địa điểm được yêu thích dựa trên trọng số và các cơ sở được đánh dấu được chọn theo kích thước phòng.
- **Công cụ Thiết kế Mô hình về Mức độ Phù hợp.** Công cụ giúp người dùng thiết kế mô hình về mức độ phù hợp ưa thích của họ bằng cách chọn và đánh giá các lớp nhu cầu về kinh tế-xã hội và nhân khẩu học khác nhau theo tỷ lệ phần trăm và thực hiện phân tích để tạo ra một bản đồ nhiệt cho thấy phạm vi mức độ phù hợp của trung tâm bầu cử trên toàn Quận. Ví dụ, để xác định các trung tâm bầu cử phù hợp nhất gần các điểm dừng phương tiện, người dùng xây dựng mô hình và nhập tỷ lệ phần trăm cho lớp "Giao thông-Tiếp cận Phương tiện Giao thông" cao hơn so với các lớp khác. Công cụ này cũng cho phép các nhà nghiên cứu thực hiện các trường hợp khác nhau để xem trọng số sẽ ảnh hưởng như thế nào đến sự phân bố đồng đều các trung tâm bầu cử.
- **Công cụ Lựa chọn Địa điểm.** Áp dụng các trường hợp được xác định bởi công cụ thiết kế mô hình về mức độ phù hợp cho các cơ sở có sẵn để xác định xem việc lựa chọn các địa điểm phù hợp sẽ được phân bố đều trên toàn Quận như thế nào. Công cụ này cho phép các nhà nghiên cứu hình dung được sức ảnh hưởng của trọng số của các lớp đến sự phân bố đồng đều các cơ sở trên toàn Quận.

Ví dụ, nếu một khu vực cụ thể có rất nhiều công trình có hỗ trợ người khuyết tật, và các nhà nghiên cứu áp dụng một trường hợp trong đó ưu tiên trọng số của khả năng hỗ trợ người khuyết tật, các trung tâm bầu cử sẽ tập trung hết ở khu vực cụ thể đó, tạo ra một trường hợp bỏ qua yếu tố dân số và các nhu cầu kinh tế-xã hội khác.

- **Tiêu chí Cho điểm Cơ sở/Phòng.** Từng trung tâm bầu cử được cho điểm dựa trên kích thước phòng, chất lượng bãi đỗ xe, loại cơ sở và khả năng hỗ trợ người khuyết tật. Xem chi tiết về tiêu chí cho điểm ở Bảng 6. Các nhà nghiên cứu và nhóm cố vấn có thể tùy chỉnh mô hình lựa chọn địa điểm để cho điểm về mức độ phù hợp.
- **Quy tắc 1320 (Quy tắc 1/4 dặm).** Để đảm bảo cơ hội bỏ phiếu công bằng tại các trung tâm bầu cử trên toàn quận, người dùng có thể chọn một tùy chọn trong đó đảm bảo các trung tâm bầu cử cách nhau ít nhất ¼ dặm. Nếu có xung đột về khoảng cách, địa điểm có điểm số cao nhất sẽ được chọn.

Quá trình phát triển Công cụ Tính toán Mức độ Phù hợp của Địa điểm làm Trung tâm Bầu cử được tác động và đánh giá bởi Nhóm Dự án và Ủy ban Cố vấn VSAP. Các cố vấn kỹ thuật đã trình bày các mô hình cho Nhóm Dự án, Ủy ban Cố vấn và Ủy ban Cố vấn Kỹ thuật VSAP, và họ có cơ hội tìm hiểu chi tiết về phương pháp và cung cấp dữ liệu đầu vào về trọng số.

Các cuộc thảo luận này giúp đưa ra một phương pháp được thống nhất đối với các trường hợp trọng số, bao gồm dữ liệu đầu vào và tham số của mô hình, được sử dụng để tạo ra 1.000 trung tâm bầu cử được đề xuất cuối cùng.

Bảng 6. Tiêu chí Cho điểm Phòng và Cơ sở

Chỉ số Cơ sở	Điểm	Tiêu chí cho điểm
Điểm về Quy mô Phòng		
Kích thước	0	nhỏ, <1,999 bộ vuông
	2	chưa rõ

Chi số Cơ sở	Điểm	Tiêu chí cho điểm
	3	trung bình nhỏ, 2,000 - 2,449 bộ vuông
	7	trung bình, 2,450 - 3,849 bộ vuông
	9	lớn, > 3,850 bộ vuông
Tổng số Điểm về Quy mô Phòng	0-9	Như được liệt kê phía trên
Điểm về Cơ sở		
Số lượng Bãi đỗ xe	0-9	Tổng số điểm của cả bãi đỗ xe dành cho người khuyết tật và bãi đỗ xe chung
	2	Tư nhân
	5	Trường công lập K-12
Loại Cơ sở	6	Trung tâm văn hóa nghệ thuật, trung tâm thương mại
	7	Cao đẳng/đại học công lập, cơ sở công cộng khác
	9	Trung tâm cộng đồng, thư viện, công viên và cơ sở giải trí, v.v.
Khả năng Hỗ trợ Người khuyết tật	0-9	Tổng số điểm của 4 loại: đường dốc; phòng vệ sinh; chiều rộng lối đi; các yếu tố bổ sung
Khác	0-9	Tổng số điểm của 3 loại: được đề xuất bởi cộng đồng; cơ sở có cửa khóa để đảm bảo an ninh cho BMD; các yếu tố bổ sung
Tổng số Điểm của Cơ sở	0-9	Điểm trung bình của 4 loại



3.0 TIẾP CẬN CÔNG CHÚNG VÀ CÁC ĐỐI TÁC

RR/CC của Quận LA đã gắn kết công chúng trong toàn bộ quá trình phân bổ trung tâm bầu cử và sẽ tiếp tục cộng tác khi mô hình bầu cử mới được giới thiệu tới các cử tri trong những năm tới. RR/CC đã hợp tác với PlaceWorks để tạo cơ hội tiếp xúc với nhiều bên liên quan khác nhau theo nhiều phương thức khác nhau. Các bên liên quan đã giúp bổ sung các dữ liệu còn thiếu và đóng góp những hiểu biết hữu ích từ những trải nghiệm trực tiếp với các cơ sở.

3.1 CÁC ỦY BAN CỐ VẤN VSAP

PlaceWorks đã hợp tác với các ủy ban hiện tại, những người đang tích cực tư vấn và hỗ trợ Dự án VSAP. Mục đích của cả Ủy ban Cố vấn và Ủy ban Cố vấn Kỹ thuật VSAP là để đảm bảo rằng quy trình phát triển hệ thống bầu cử mới ưu tiên các nhu cầu của cử tri trong khi sử dụng dữ liệu âm thanh để đưa ra quyết định. Đối với Dự án Phân bổ Trung tâm Bầu cử (VCPD) của Dự án VSAP, các ủy ban đã chuyển trọng tâm từ những cân nhắc về công nghệ và khả năng tiếp cận sang các yếu tố không gian ảnh hưởng mạnh mẽ đến tính khả thi của một trung tâm bầu cử tiềm năng.

Để thu thập ý kiến phản hồi từ các chuyên gia kỹ thuật trong các lĩnh vực về hành vi của cử tri và người tiêu dùng, nhu cầu đi lại và di chuyển, phân tích không gian và khoa học dữ liệu, PlaceWorks đã làm việc với Nhóm Dự án VSAP để bao gồm nhiều chuyên môn có liên quan hơn trong cả hai ủy ban. Bảy chuyên gia kỹ thuật từ các trường đại học của Tiểu bang và văn phòng dữ liệu của Quận đã được mời tham gia Ủy ban Cố vấn Kỹ thuật VSAP. Sáu Lục sự Thành phố đã được mời tham gia Ủy ban Cố vấn VSAP. Mục đích của các lời mời này là để duy trì một đại diện công bằng của các khu vực địa lý và dân số đa dạng.

Các cố vấn kỹ thuật đã gặp gỡ các ủy ban này tổng cộng chín lần trong vòng 13 tháng. Ngoài những mục tiêu đã được đề ra của các ủy ban, PlaceWorks còn tin tưởng dựa vào các thành viên để:

Ủy ban Cố vấn VSAP

- Chia sẻ hiểu biết và các chỉ đạo đối với quá trình xây dựng các địa điểm làm trung tâm bầu cử.
- Xác định các rào cản về địa lý hoặc nhân khẩu học với hoạt động bỏ phiếu tại các địa điểm hoặc bởi các cộng đồng dân cư nhạy cảm.

Ủy ban Cố vấn Kỹ thuật VSAP

- Đánh giá và cung cấp các nguồn dữ liệu.
- Đánh giá phương pháp phân tích không gian.
- Cung cấp dữ liệu đầu vào và các chỉ đạo về quá trình phân tích nhu cầu.
- Cung cấp hướng dẫn chung liên quan đến tiêu chí của trung tâm bầu cử và quy trình đánh giá.

Xem Phụ lục C để biết thêm chi tiết về Ủy ban Cố vấn và Ủy ban Cố vấn Kỹ thuật VSAP.

3.1.1 Hội thảo Trực tuyến về Công cụ Tính toán Mức độ Phù hợp của Địa điểm

Nhân viên của PlaceWorks và RR/CC đã tổ chức một hội thảo trực tuyến trong đó mời cả hai ủy ban đánh giá và đưa ra nhận xét về phương pháp phát triển Công cụ Tính toán Mức độ Phù hợp của Địa điểm. Các thành viên của ủy ban cũng được giới thiệu về một loạt các trường hợp chứng minh trọng số của công cụ sẽ mang lại kết quả khác nhau như thế nào trong quá trình phân bổ các trung tâm bầu cử trên toàn Quận. Các cố vấn trình bày các trường hợp và các phản hồi được yêu cầu sau đây về mô hình ưa thích.

- **Lỗi Tư duy Hiện tại.** Giả định rằng các cử tri sẽ bỏ phiếu gần nhà của họ, và đặt nặng mật độ dân số hơn các lớp nhu cầu khác.
- **Sự thuận tiện.** Giả định rằng các cử tri sẽ bỏ phiếu tại địa điểm thuận tiện nhất trên tuyến đường di chuyển thông thường đến và rời nơi làm việc và các điểm đến khác.

- **Tập trung vào Kinh tế-xã hội.** Ưu tiên các cơ sở nằm trong khu vực có cộng đồng dân cư trước đây chưa được đánh giá đúng mức.

Kết quả

Đề xuất đáng chú ý nhất từ hội thảo trực tuyến gợi ý điều chỉnh trọng số để giảm tầm quan trọng của “Địa điểm Cư trú của Cư dân” và tăng tầm quan trọng của tỷ lệ “Bầu qua Thư Thấp”. Điều chỉnh này sẽ tập trung ít hơn vào việc phân bổ các trung tâm bầu cử gần các khu dân cư và nhiều hơn vào các khu vực mà cử tri quan tâm đến việc bỏ phiếu trực tiếp. Đề xuất này đã được áp dụng, đem lại kết quả là bản danh sách cuối cùng về các địa điểm làm trung tâm bầu cử được đề xuất.

3.2 CÁC KHẢO SÁT CÓ GIÁ TRỊ THỐNG KÊ VÀ NHÓM TẬP TRUNG

Nhóm dự án VSAP đã hợp tác với các cố vấn về nghiên cứu ý kiến và chiến lược, Fairbank, Maslin, Maullin, Metz & Associates (FM3), để tiến hành một nghiên cứu về dư luận xã hội góp phần thể hiện rõ cách phân bổ đồng đều các trung tâm bầu cử trong khi vẫn đáp ứng những sở thích đa dạng của cử tri. Giai đoạn tiếp cận này bao gồm một loạt các nhóm tập trung, một cuộc khảo sát với các cử tri đã đăng ký tại Quận LA và một cuộc khảo sát thứ hai với các cư dân đủ điều kiện bầu cử nhưng chưa đăng ký.

Nghiên cứu đã tìm hiểu các địa điểm mà mọi người chia sẻ là sẵn sàng bỏ phiếu nhất; các đặc điểm được coi là quan trọng nhất của một địa điểm làm trung tâm bầu cử; ngày nào trong tuần và thời điểm nào trong ngày mà mọi người muốn bỏ phiếu; và xu hướng của các cử tri thường bầu cử qua thư.

3.2.1 Nhóm Tập trung

Các nhóm tập trung đã được tiến hành ở một số địa điểm trên toàn Quận nhằm thu thập ý kiến đa dạng của các cộng đồng và nhóm nhân khẩu học khác nhau. Nhiều bên liên quan khác nhau đã được tìm kiếm để cung cấp thông tin liên quan đến kinh nghiệm bỏ phiếu và sở thích của họ.

Tám nhóm tập trung đã được tiến hành từ Tháng Năm đến Tháng Sáu năm 2018. Hai nhóm được tiến hành với các cử tri có xu hướng bầu cử cao; một nhóm với các cử tri có xu hướng bầu cử thấp; một nhóm với các

cử tri từ 60 đến 74 tuổi; một nhóm với các cử tri từ 18 đến 30 tuổi; một nhóm với các cử tri nói tiếng Tây Ban Nha; một nhóm với các cử tri nói tiếng Quan thoại; và một nhóm với các cư dân đủ điều kiện bầu cử nhưng hiện chưa đăng ký tại Quận Los Angeles.

3.2.2 Khảo sát

Cuộc khảo sát cử tri được tiến hành vào Tháng Bảy gồm 2.414 cử tri đã đăng ký ngẫu nhiên tại Quận Los Angeles. Các cuộc khảo sát được tiến hành trực tuyến và qua điện thoại (di động và cố định) và có sẵn ở Tiếng Anh, Tiếng Tây Ban Nha, Tiếng Trung Quốc và Tiếng Hàn. Phạm vi sai số của khảo sát này là $\pm 2,6\%$ ở mức độ tin cậy là 95%.

Cuộc khảo sát cư dân chưa đăng ký đã được tiến hành trong khoảng thời gian từ Tháng Tám đến Tháng Chín năm 2018 bao gồm 501 cư dân tại Quận Los Angeles đủ điều kiện bầu cử nhưng hiện chưa đăng ký bầu cử. Các cuộc khảo sát được tiến hành trực tuyến và qua điện thoại (di động và cố định) và có sẵn ở Tiếng Anh, Tiếng Tây Ban Nha, Tiếng Trung Quốc và Tiếng Hàn.

3.2.3 Kết quả

Địa điểm Bỏ phiếu

Các nhóm tập trung và các khảo sát cho thấy hầu hết các cử tri đều thích bỏ phiếu tại một địa điểm gần nhà, nhưng nhiều người không phản đối việc bỏ phiếu ở các địa điểm khác gần những nơi họ thường xuyên đến. Trên toàn Quận, 77% tất cả các cử tri đã đăng ký muốn bầu cử hoặc bỏ phiếu bầu của họ tại một địa điểm gần nhà (xem Hình 12). Trong số 42 phần trăm những người nói sẽ xem xét bỏ phiếu gần nơi làm việc, hầu hết (25% trên tổng số người được khảo sát) cho biết đây sẽ là lựa chọn thứ hai của họ. Tương tự, 37% cho biết họ sẽ bỏ phiếu tại một địa điểm gần nơi họ mua sắm hoặc chạy việc vặt, nhưng phần lớn trong số đó chọn nó làm lựa chọn thứ hai của họ. Ít người chọn địa điểm gần trường của con họ hoặc của họ hoặc gần các lựa chọn vui chơi hoặc giải trí.



Hình 12. Các Địa điểm Ưa thích để Bầu cử hoặc Bỏ phiếu Bầu qua Thư (Được Xếp theo Lựa chọn Đầu tiên và Lựa chọn Thứ hai)

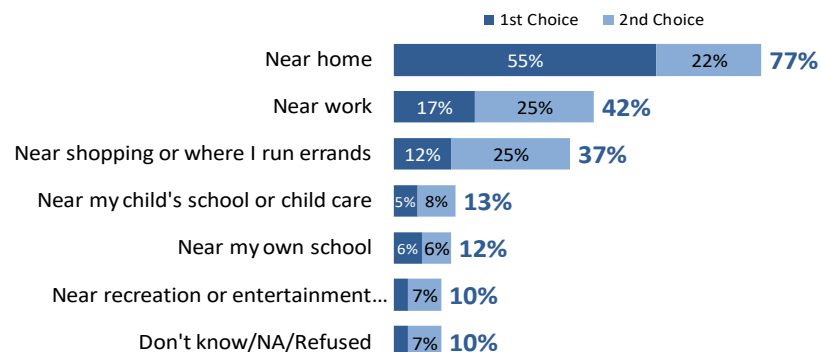

Nhìn chung, các cử tri cũng bày tỏ mong muốn tiếp tục bỏ phiếu tại các địa điểm trước đây thường được sử dụng làm địa điểm bỏ phiếu, ví dụ như thư viện công cộng, trường học, trung tâm cộng đồng hoặc trung tâm giải trí và tòa thị chính (xem Bảng 7). Tuy nhiên, các cử tri không hoàn toàn phản đối việc bỏ phiếu tại các địa điểm sáng tạo hơn, ví dụ như công viên công cộng, trung tâm bầu cử di động trên xe buýt hoặc xe tải hoặc nơi họ mua sắm. Một số nhóm dân cư cởi mở hơn trong việc bỏ phiếu ở một số địa điểm nhất định so với các nhóm khác. Ví dụ, các cử tri từ 18 đến 49 tuổi cởi mở hơn so với những người từ 50 tuổi trở lên đối với việc bỏ phiếu tại các địa điểm ít truyền thống hơn, chẳng hạn như một trung tâm bầu cử di động.

Bảng 7. Các Loại Cơ sở Ưa thích để Bỏ phiếu

Địa điểm	Mức độ Sẵn sàng Bỏ phiếu Ở đây
Thư viện công cộng	91%
Trường tiểu học, trung học cơ sở, hoặc trung học phổ thông địa phương	88%
Trung tâm cộng đồng hoặc trung tâm giải trí	80%
Cao đẳng hoặc đại học cộng đồng	76%

Địa điểm	Mức độ Sẵn sàng Bỏ phiếu Ở đây
Tòa Thị chính địa phương	73%
Công viên công cộng	71%
Quảng trường công cộng	70%
Trung tâm bầu cử di động trên xe buýt hoặc xe tải	70%
Trung tâm thương mại hoặc khu thương mại	69%
Siêu thị	69%

Mức độ sẵn sàng bỏ phiếu tại các địa điểm này không phải lúc nào cũng liên quan đến tần suất các cử tri ghé thăm một địa điểm bên ngoài cuộc bầu cử. Ví dụ, tòa thị chính địa phương là địa điểm mà cử tri thường sẵn sàng bỏ phiếu, nhưng những người tham gia nhóm tập trung và khảo sát chia sẻ rằng đó không phải là nơi họ thường đến. Lý do tại sao cử tri thường thích 10 địa điểm này có thể là do an toàn cá nhân, quyền riêng tư, tính khả dụng của bãi đỗ xe và khả năng tiếp cận dành cho người khuyết tật.

Thời gian Bỏ phiếu

Các cử tri cũng có các sở thích khác nhau đối với thời gian đi bầu cử hoặc bỏ phiếu Bầu qua Thư. Trong khi 37% thích đi bầu cử hoặc bỏ phiếu trong ngày bầu cử, 63% thích bỏ phiếu trước ngày bầu cử. Một số cử tri cũng sẵn sàng bỏ phiếu trong thời gian ít phổ biến hơn, chẳng hạn như vào buổi tối từ 8 đến 10 giờ (xem Hình 13).

Hình 13. Ngày và Giờ Bỏ phiếu Ưu thích

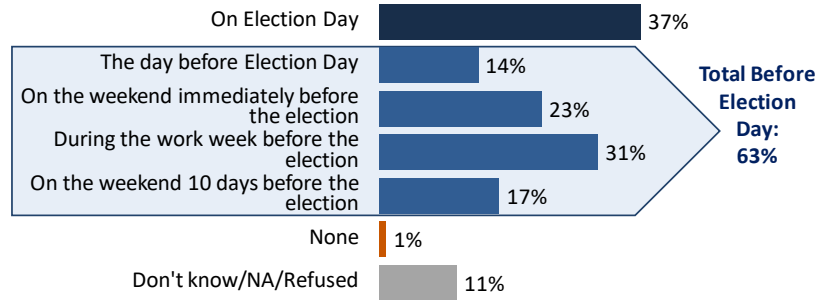

Giờ Ưu thích*

Giờ	%
5 AM–7 AM	29%
7 AM–8 PM	89%
8 PM–10 PM	54%
10 PM–12 AM	22%
12 AM–5 AM	11%

*Có thể Chọn nhiều Phương án

Xu hướng Nhân khẩu học

Nghiên cứu cũng phát hiện ra rằng không có nhiều sự khác biệt về sở thích đối với địa điểm, thời gian và cách thức bỏ phiếu giữa các cử tri hiện đã đăng ký và các cá nhân đủ điều kiện bầu cử nhưng hiện chưa đăng ký. Những người tham gia chưa đăng ký và các cử tri đã đăng ký đã chọn cùng 10 địa điểm mà họ có nhiều khả năng đi bỏ phiếu nhất. Sự khác biệt chính giữa hai nhóm này là xếp hạng dành cho địa điểm, thời gian, và cách thức đóng vai trò ít quan trọng hơn đối với những người tham gia chưa đăng ký so với các cử tri đã đăng ký.

Tuy nhiên, đáng chú ý là các cử tri chưa đăng ký cho biết họ có nhiều khả năng sẽ cân nhắc đăng ký bầu cử hơn nếu họ biết các trung tâm bầu cử cung cấp đăng ký tại chỗ, và linh hoạt hơn về thời gian và địa điểm mà

họ có thể bỏ phiếu, trái ngược với việc phải đăng ký trước thời hạn và chỉ có một ngày để bỏ phiếu.

3.2.4 Kết luận

Kết quả bỏ phiếu của cộng đồng đóng vai trò chính trong việc quyết định trọng số của các lớp nhu cầu khác nhau được sử dụng để xác định sự phân bố đồng đều các trung tâm bầu cử trên khắp Quận Los Angeles. Các ý kiến phản hồi cho thấy sự ưu tiên bỏ phiếu gần nhà và ở những nơi quen thuộc đã được áp dụng để thiết lập trọng số trong Công cụ Tính toán Mức độ Phù hợp của Địa điểm và được xem xét khi phát triển các mô hình ban đầu để trình bày cho Ủy ban Cố vấn và Ủy ban Cố vấn Kỹ thuật VSAP. Xem Phụ lục D để biết thêm thông tin chi tiết về kết quả từ các nhóm tập trung và khảo sát.

3.3 CÁC CUỘC HỌP CỘNG ĐỒNG TOÀN QUẬN

Hợp tác với các cố vấn gắn kết cộng đồng và 40 đối tác cộng đồng, nhóm dự án VSAP đã tổ chức hai vòng tiếp cận với gần 70 cuộc họp trên toàn Quận. Những cuộc họp này nhằm mục đích giải thích về VCA, mô hình trung tâm bầu cử, và hệ thống mới của Quận cho công chúng. Họ cung cấp thông tin cho các cử tri hiện tại và những người đủ điều kiện nhưng không phải cử tri về việc cải thiện trải nghiệm cho cử tri và thu hút thông tin hữu ích để cung cấp dữ liệu cho quá trình phân tích kỹ thuật.

3.3.1 Các Tổ chức Đối tác

Việc thu hút sự tham gia của công chúng cho bất cứ sáng kiến tiếp cận quy mô lớn nào đòi hỏi nhiều cách thức khác nhau, bao gồm các mối quan hệ có ý nghĩa với các nhà lãnh đạo và các nhà tổ chức cộng đồng, những người có vị thế vững chắc và hiểu biết văn hóa về các điều kiện và mối quan tâm của địa phương. RR/CC hoan nghênh các đơn đăng ký từ các đối tác cộng đồng địa phương, những người có mối quan hệ sâu sắc trong cộng đồng và quan tâm đến việc tìm hiểu về VCA và Dự án Phân bố Trung tâm Bầu cử. Các đơn đăng ký trực tuyến đã có sẵn trên trang web VSAP trong 60 ngày. Trong thời gian này, rất nhiều Tổ chức Dựa vào Cộng đồng (CBO) đã gửi đơn đăng ký trình bày các phẩm chất giúp họ trở thành những ứng viên phù hợp để tham gia. RR/CC đã xem xét gần 80 đơn đăng



ký cho cả hai vòng tiếp cận. Các ứng viên được yêu cầu mô tả—bằng văn bản và trong các cuộc phỏng vấn qua điện thoại sau đó—về:

- Các dịch vụ, kinh nghiệm, và khả năng của tổ chức
- Mối quan hệ với các khu vực dịch vụ địa lý
- Phương thức tiếp cận và phạm vi tiếp cận cộng đồng
- Nhiệm vụ của tổ chức và các bên liên quan
- Mối quan hệ hiện tại với các đối tác của cộng đồng (bao gồm cả RR/CC)

Quá trình nộp đơn đăng ký và phỏng vấn đem lại mối quan hệ hợp tác với 40 CBO với nhiều quy mô khác nhau—from các nhóm cộng đồng của người dân đến các nhóm vận động quy mô lớn trong nước—và với nhiều nhiệm vụ khác nhau, bao gồm quyền của cử tri và công lý môi trường. Xem Bảng Câu hỏi dành cho Đối tác và Thư Mời ở Phụ lục E và F.

Các tổ chức đối tác hợp tác chặt chẽ với Nhóm Dự án VSAP và PlaceWorks để tiếp nhận đào tạo và hướng dẫn chỉ đạo giúp họ chuẩn bị để truyền đạt dữ liệu và các quá trình đánh giá phức tạp tới công chúng. Các đối tác được chọn được giao những nhiệm vụ sau đây:

- Tiến hành tiếp cận công chúng trong đó đặt trọng tâm vào (các) Vùng Nghiên cứu được chỉ định.
- Huy động các đối tác cộng đồng tham gia vào hoạt động tiếp cận.
- Lựa chọn địa điểm, và sắp xếp và quản lý tất cả các hoạt động hậu cần của cuộc họp, bao gồm công tác bố trí và tháo dỡ.
- Tham gia buổi đào tạo nhóm về tổng quan về dự án, nội dung thuyết trình, thông điệp, và các tài liệu của hoạt động tiếp cận.
- Điều phối (các) cuộc họp cộng đồng.
- Báo cáo kết quả của cuộc họp.

Các tổ chức đối tác nhận được \$2.000 tiền thù lao thường kỳ trên mỗi cuộc họp cho các chi phí ví dụ như nhân lực, phí in ấn, đồ ăn nhẹ và các giải thưởng và quà tặng. Để giảm chi phí cho các tổ chức, Nhóm Dự án VSAP và PlaceWorks đã cung cấp các tài liệu in sẵn, miễn trừ phí của cơ sở, công nghệ, và hỗ trợ nhân viên khi có yêu cầu. Nhóm Dự án VSAP

cũng kết nối các tổ chức đối tác với Lục sự Thành phố để mở rộng phạm vi tiếp cận và cung cấp hỗ trợ nhân lực bổ sung.

3.3.2 Tiếp cận Ngôn ngữ

Để đảm bảo quyền tiếp cận công bằng với quá trình gắn kết cộng đồng, nhóm dự án VSAP tiến hành phân tích khả năng tiếp cận ngôn ngữ và dịch vụ phiên dịch song song. PlaceWorks triển khai các phân tích nhân khẩu học bằng cách sử dụng dữ liệu Điều tra Dân số giúp xác định các cộng đồng sử dụng ngôn ngữ thiểu số. Thông qua phân tích này, PlaceWorks nhận thấy rằng cộng đồng nói tiếng Tây Ban Nha lớn trong Quận có nhu cầu phiên dịch cao trong toàn khu vực, theo sau là Tiếng Trung Quốc và Tiếng Hàn.

Vòng đầu tiên của các cuộc họp cộng đồng cung cấp phiên dịch song song Tiếng Tây Ban Nha cho 12 khu vực, Tiếng Trung cho 2 khu vực, và Tiếng Hàn cho 1 khu vực. Hỗ trợ dành cho các ngôn ngữ khác cũng được cung cấp bởi CBO hoặc nhân viên của Quận, những người đảm bảo ít nhất một điều phối viên của cuộc họp có thể giao tiếp nhuần nhuyễn bằng ngôn ngữ được xác định trong nghiên cứu.

Với vòng họp thứ hai, phương pháp nghiên cứu được điều chỉnh để kết hợp các ý kiến phản hồi từ các thành viên cộng đồng, tổ chức đối tác, và nhân viên của Quận có kinh nghiệm trong hoạt động tiếp cận toàn quận. Ý kiến phản hồi yêu cầu phiên dịch song song bằng các ngôn ngữ khác để tiếp cận các nhóm ngôn ngữ thiểu số khác có thể chưa được tiếp cận trong vòng đầu tiên. Trong vòng tiếp cận thứ hai, phiên dịch song song được cung cấp ở 20 ngôn ngữ được trình bày trong Bảng 8. Xem Phụ lục G để biết thêm về Phương pháp Tiếp cận Ngôn ngữ.



Bảng 8. Danh sách Các Cuộc họp được Triển khai

TỔ CHỨC CHỦ TRÌ	ĐỊA ĐIỂM HỌP	PHIÊN DỊCH SONG SONG
Các Cuộc họp Vòng Đầu tiên (16/11/2018 – 19/1/2019)		
SBCC Thrive	Compton	Spanish
Neighborhood Empower LA/CA Common Cause	Granada Hills	N/A
Pacoima Beautiful	Pacoima	Spanish
CAUSE	Walnut	N/A
Neighborhood Empower LA/CA Common Cause	North Hollywood	Spanish
Neighborhood Empower LA/CA Common Cause	Los Angeles	N/A
California Common Cause	Sherman Oaks	Spanish
CAUSE	Artesia	Spanish
SBCC Thrive	Long Beach	N/A
California Common Cause	Redondo Beach	N/A
NALEO	Los Angeles	Spanish
Korean American Coalition	Los Angeles	Korean
California Common Cause	Inglewood	N/A
Coalition for Humane Immigrant Rights	Lancaster	N/A
Armenian National Committee-Pasadena Chapter	Pasadena	N/A
Armenian National Committee-Western	Glendale	N/A
Black Women for Wellness	Palmdale	Spanish
SBCC Thrive	Wilmington	N/A
Black Women for Wellness	Newhall	N/A
League of Women Voters-Los Angeles	Malibu	N/A
League of Women Voters-Los Angeles	Canoga Park	N/A
NALEO	Claremont	N/A

TỔ CHỨC CHỦ TRÌ	ĐỊA ĐIỂM HỌP	PHIÊN DỊCH SONG SONG
Black Women for Wellness	Los Angeles	Spanish
Armenian National Committee-Crescenta Valley	La Crescenta	N/A
California Common Cause	Pasadena	N/A
CAUSE	Arcadia	Spanish, Chinese
United Cerebral Palsy of Los Angeles, Ventura and Santa Barbara Counties	Culver City	N/A
Arts for LA	Los Angeles	Spanish
NALEO	Montebello	Spanish, Chinese
National Iranian American Council	Beverly Hills	N/A
League of Women Voters--Whittier	Whittier	N/A
Coalition for Humane Immigrant Rights	Huntington Park	Spanish
National Iranian American Council	Reseda	N/A
Các Cuộc họp Vòng Hai (2/5/2019 – 29/6/2019)		
League of Women Voters, Los Angeles	Porter Ranch	N/A
Disabled Resource Center	Long Beach	American Sign Language
Long Beach Gray Panthers	Long Beach	Khmer
League of Women Voters, Los Angeles	Santa Monica	N/A
Glassell Park Improvement Association	Los Angeles	Armenian
Black Women for Wellness	CA 90037	N/A
Black Women for Wellness	Carson	Spanish
League of Women Voters, Torrance Area	Torrance	Japanese
United Cerebral Palsy of Los Angeles and Disability Rights California	Culver City	American Sign Language



TỔ CHỨC CHỦ TRÌ	ĐỊA ĐIỂM HỌP	PHIÊN DỊCH SONG SONG
Armenian National Committee of America, Crescenta Valley Chapter	Studio City	Thai
Southern California Resource Services for Independent Living	Hawaiian Gardens	Hindi
Pat Brown Institute for Public Affairs at Cal State LA	Downtown Los Angeles	Tagalog
NALEO Educational Fund	La Verne	N/A
Asian Americans Advancing Justice (AAAJ) & RR/CC	Covina	N/A
Southern California Resource Services for Independent Living	Norwalk	N/A
Armenian National Committee of America, Western Chapter	Burbank	N/A
California Common Cause	San Gabriel	N/A
Armenian National Committee of America, Pasadena Chapter	Pasadena	Chinese Spanish
California Common Cause	West Hollywood	Russian
NALEO Educational Fund	Los Angeles	Chinese Vietnamese Spanish
Monrovia Area Partnership (MAP) Program	Los Angeles	N/A
Black Women for Wellness	Palmdale	Spanish
First African Methodist Episcopal Church (FAME) and Alpha Kappa Alpha (AKA)	Los Angeles	Korean
League of Women Voters, Los Angeles	Calabasas	N/A
South Bay Counseling Center (SBCC) Thrive LA	Harbor City	N/A
Southeast Los Angeles (SELA) Collaborative	South Gate	Spanish
Black Women for Wellness	Santa Clarita	N/A

TỔ CHỨC CHỦ TRÌ	ĐỊA ĐIỂM HỌP	PHIÊN DỊCH SONG SONG
South Bay Counseling Center (SBCC) Thrive LA	Hawthorne	Spanish
FarsiVoter	Encino	Farsi
South Bay Counseling Center (SBCC) Thrive LA	North Hills	N/A
Lake Los Angeles Park Association	Littlerock	American Sign Language, Spanish
Black Women for Wellness	Northridge	N/A
Pacoima Beautiful	Pacoima	Spanish
InnerCity Struggle	Los Angeles	Spanish

3.3.3 Tiếp cận Cộng đồng Vòng Đầu tiên

Mục đích của vòng họp đầu tiên là để giải thích về VCA và mô hình trung tâm bầu cử mới cũng như trưng cầu ý kiến về các cơ sở làm trung tâm bầu cử tiềm năng. Dữ liệu được trình bày dưới dạng các bảng và bản đồ để hiểu. Các điều phối viên của cuộc họp cung cấp hướng dẫn để sử dụng Cổng Thông tin trực tuyến và đối thoại trực tiếp để trả lời tất cả các câu hỏi chưa được giải đáp. Người tham gia có thể đưa ra nhận xét và đề xuất thông qua Cổng Thông tin trực tuyến hoặc sử dụng các phiếu nhận xét bằng văn bản. Người tham gia cũng được yêu cầu hoàn thành một khảo sát tập trung chủ yếu vào địa điểm mà người trả lời muốn bỏ phiếu và họ dự định tiếp cận trung tâm bầu cử ưa thích của mình bằng cách nào. Xem Phụ lục H để biết thêm thông tin về Kết quả Tiếp cận Vòng Đầu tiên.

Kết quả Khảo sát

Hầu hết những người tham gia tại các cuộc họp này (71%) cho biết họ thích bỏ phiếu gần nhà, 7% muốn bỏ phiếu gần nơi làm việc, 18% cởi mở với ý tưởng bỏ phiếu ở nhiều địa điểm khác nhau, và 4% thích bỏ phiếu qua thư. Về cách tiếp cận các địa điểm bầu cử của người tham gia, 65% cho biết ô tô là phương tiện di chuyển ưa thích của họ; 22% thích sử dụng cả xe đạp, tàu hỏa, xe buýt, ô tô và đi bộ; 8% thích đi bộ; và 5% thích xe đạp, tàu hỏa hoặc xe buýt.

Hình 14. Địa điểm Bỏ phiếu Ưu thích

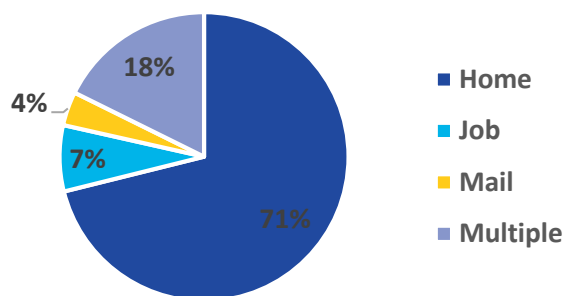

Hình 15. Loại hình Phương tiện Giao thông Ưu thích

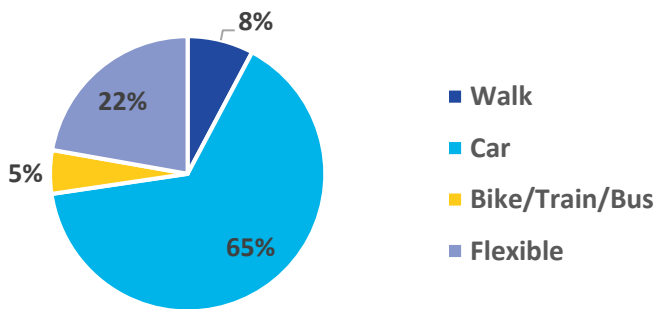



Đặc trưng của Cộng đồng

Người tham gia được mời tham gia vào một hoạt động nhằm trưng cầu ý kiến về các điều kiện chung của cộng đồng và các điều kiện đó ảnh hưởng như thế nào đến địa điểm mọi người muốn bỏ phiếu. Người tham gia được yêu cầu xem xét các đặc trưng như ánh sáng, các lối đi có thể tiếp cận, vị trí của các địa điểm tụ tập phổ biến, điều kiện bãi đỗ xe, v.v. Họ sẽ dán nhãn màu xanh lá cây và màu đỏ ở những địa điểm mà họ cảm thấy hoặc không cảm thấy thoải mái để bỏ phiếu dựa trên những đặc điểm đó.

Hầu hết các nhãn dán đều là màu xanh lá cây và thường ủng hộ các cơ sở hoặc loại cơ sở cụ thể. Tòa nhà của chính phủ, công viên và các cơ sở giải trí, và nhà thờ là các địa điểm phổ biến trong số các cơ sở được dán nhãn màu xanh lá cây. Tại một số cuộc họp, người tham gia đã đặt khá nhiều nhãn dán màu đỏ gần các trường học. Những nhãn dán này nhất quán với các ý kiến cho rằng trường học không phải các địa điểm bỏ phiếu được ưa thích do lo ngại về vấn đề đông đúc và an toàn. Nhãn dán màu đỏ cũng được ghi nhận tại các khu vực tắc nghẽn giao thông dễ nhận thấy và bãi đỗ xe hạn chế, nhất quán với các nhận xét bằng văn bản về việc tránh một số giao lộ và đường chính. Cuối cùng, nhãn dán màu đỏ được đặt gần/trên các cơ sở thuộc sở hữu tư nhân như sân golf, nhất quán với các ý kiến bày tỏ sự lo ngại về tình trạng quá tải tại các loại cơ sở này.



Ý kiến của Công chúng

Ngoài khảo sát cộng đồng, một loạt các ý kiến và đề xuất về các địa điểm cũng đã được thu thập từ cộng đồng và được tóm tắt theo chủ đề trong Bảng 9 và mục sau đây. Trong trường hợp các đề xuất bao gồm cả ý kiến, các ý kiến đó được xem xét độc lập với đề xuất.

Bảng 9. Tóm tắt Ý kiến của Công chúng

Chủ đề của Ý kiến	Số lượng Ý kiến
Tổng số Ý kiến	597
Khả năng tiếp cận	327
Bãi đỗ xe	101
Chương trình/Hoạt động	17
An toàn	8
Quy mô	43
Liên quan đến việc Bỏ phiếu	33
Loại Cơ sở	68
Các Cơ sở được Đề xuất tại các Cuộc họp	265
Các Cơ sở được Đề xuất qua Cổng Thông tin	41

Khả năng Tiếp cận

Những ý kiến này liên quan đến địa điểm của một cơ sở và sự thuận tiện trong quá trình tìm kiếm và di chuyển đến địa điểm đó. Sự thuận tiện có thể liên quan đến một quan điểm cá nhân về vị trí địa lý, điều kiện giao thông hoặc các vấn đề về khả năng tiếp cận đã biết khác. Các ý kiến thu thập được về chủ đề này đề cập đến tính khả dụng của phương tiện giao thông công cộng, xe đạp và khả năng tiếp cận cho người đi bộ cũng như khả năng tương thích cho người khuyết tật.

Bãi đỗ xe

Các ý kiến liên quan đến bãi đỗ xe cung cấp thông tin phản hồi về điều kiện và tính khả dụng chung của các bãi đỗ xe được chỉ định, bãi đỗ xe trên đường và tính khả dụng của bãi đỗ xe dành cho người khuyết tật.

Chương trình/Hoạt động

Các ý kiến liên quan đến tính khả dụng của một địa điểm dựa trên chương trình hoặc hoạt động đang diễn ra của địa điểm đó thể hiện mối lo ngại về cách thức sử dụng các cơ sở làm trung tâm bầu cử sao cho không làm xáo trộn các chương trình giải trí, lớp học hoặc các hoạt động kinh doanh thông thường.

An toàn

Các ý kiến liên quan đến sự an toàn đề cập đến mối lo ngại về mức độ an toàn tại một địa điểm. Các mối lo ngại có thể bao gồm rủi ro cho người đi bộ/rủi ro giao thông, tội phạm cộng đồng hoặc tỷ lệ phân biệt đối xử.

Quy mô

Các ý kiến liên quan đến quy mô cung cấp thông tin về các điều kiện bên trong của một cơ sở, bao gồm kích thước phòng, cách bố trí và khả năng tiếp cận.

Liên quan đến việc Bỏ phiếu

Các ý kiến liên quan đến việc bỏ phiếu bao gồm quá trình đăng ký cử tri, hoạt động bầu cử và an ninh của cuộc bầu cử. Những ý kiến này không tập trung vào các địa điểm của trung tâm bầu cử và đã được các nhân viên của Quận xem xét để kết hợp khi thích hợp.

Loại Cơ sở

Nhiều ý kiến đã đề cập đến các cơ sở và về việc các cử tri cảm thấy như thế nào về việc bỏ phiếu ở đó. Một số ý kiến đề cập đến các cơ sở cụ thể, và các ý kiến khác tập trung vào các loại cơ sở chung. Ví dụ như một số ý kiến bày tỏ mối lo ngại về việc bỏ phiếu tại trường học, và một số ý kiến bày tỏ sự phấn khích với việc bỏ phiếu tại các trung tâm bán lẻ. Các ý kiến khác trong nhóm này chỉ đơn giản là bày tỏ sự ủng hộ hoặc không ủng hộ đối với một cơ sở.

Các Địa điểm được Đề xuất

Tổng cộng có 306 cơ sở được đề xuất tại các cuộc họp cộng đồng này; trong đó 171 cơ sở chưa được PlaceWorks đánh giá. Các cơ sở này đã được nghiên cứu số liệu và đã bị từ chối hoặc chấp nhận vào quy trình khảo sát thực địa. Những đề xuất được cân nhắc đã được sử dụng để hỗ trợ nghiên cứu số liệu và, trong nhiều trường hợp, cung cấp thông tin giúp chuyển một cơ sở vào giai đoạn phân tích tiếp theo.

3.3.4 Tiếp cận Cộng đồng Vòng Hai

Mục đích chính của vòng họp thứ hai là để thông báo cho công chúng về 2.000 cơ sở trung tâm bầu cử tiềm năng được đề xuất. Vòng tiếp cận này ít tương tác hơn và tập trung nhiều hơn vào việc đảm bảo người tham gia hiểu được đầy đủ tất cả các thay đổi đi kèm với mô hình bầu cử mới và để cho thấy phản hồi của họ đã được cân nhắc và áp dụng để lựa chọn các cơ sở tiềm năng như thế nào. Mặc dù không có hoạt động chính thức nào được triển khai, người tham gia vẫn có cơ hội đưa ra phản hồi và đề xuất các cơ sở tiềm năng. Vòng hai nhận được một lượng nhỏ ý kiến phản hồi, và những ý kiến được gửi liên quan đến quá trình đăng ký cử tri, hoạt động bầu cử và an ninh. Do đó, không cần thiết phải phân tích các ý kiến được gửi để thông báo lựa chọn cuối cùng về địa điểm làm trung tâm bầu cử.

3.3.5 Kết quả

Các đối tác cộng đồng đã làm việc tích cực để tiếp cận một nhóm người tham gia đa dạng về nhân khẩu học và đã thu hút được gần 2.300 người tham gia cho các cuộc họp trên toàn Quận. Các cuộc họp diễn ra tại 30 khu vực địa lý, và các cuộc họp bổ sung đã được tổ chức để trực tiếp tiếp cận người khuyết tật và để đáp lại yêu cầu của các nhóm cộng đồng quan tâm đến việc tìm hiểu thêm về mô hình trung tâm bầu cử. Nỗ lực mạnh mẽ này đã giúp thu thập lượng thông tin hữu ích về cộng đồng và đóng vai trò là chất xúc tác cho việc xây dựng mối quan hệ hợp tác liên ngành quan trọng.



4.0 CÁC ĐỀ XUẤT VỀ TRUNG TÂM BẦU CỬ QUẬN LOS ANGELES

Sau khi tiến hành phân tích dữ liệu, phân tích thực địa và tiếp cận công chúng, các cố vấn kỹ thuật đã xây dựng một danh sách cuối cùng gồm 2.000 đề xuất về trung tâm bầu cử tiềm năng trong đó có 1.000 trung tâm bầu cử phù hợp nhất cộng thêm 1.000 trung tâm bầu cử tiềm năng có thể được sử dụng nếu bất cứ trung tâm nào trong số 1.000 trung tâm bầu cử phù hợp nhất không thể được sử dụng làm trung tâm bầu cử trong Cuộc Bầu cử Sơ bộ Tổng thống năm 2020. Các cơ sở này sẽ được nhân viên bầu cử của Quận Los Angeles phân tích kỹ hơn để đảm bảo tuân thủ các yêu cầu của VCA, các yêu cầu về điều hành và điều kiện của cơ sở.

4.1 MÔ HÌNH ĐƯỢC ĐỀ XUẤT: SỐNG/LÀM VIỆC

Mô hình được đề xuất mà các nhà nghiên cứu sử dụng để xác định các đề xuất trung tâm bầu cử cuối cùng đã được xây dựng với sự hỗ trợ từ Ủy ban Cố vấn VSAP và nhằm mục đích cung cấp một cách thức cân bằng để vừa đáp ứng các yêu cầu về điều hành vừa đáp ứng nhu cầu của tất cả các cử tri của Quận Los Angeles.

Mô hình Sống/Làm việc nhất quán với các ý kiến rằng cử tri cảm thấy thoải mái nhất khi bỏ phiếu gần nhà hoặc nơi làm việc và tại các cơ sở quen thuộc như các công trình công cộng và trường học. Để phát triển mô hình giúp xác định các trung tâm bầu cử lý tưởng nhất, mỗi điểm số về phòng, về cơ sở và về mức độ phù hợp của cơ sở đều được tính vào một phương trình mô hình cuối cùng và được xếp hạng bằng nhau. Phương trình này đảm bảo rằng các đặc điểm vật lý của một địa điểm được nhận trọng số tương đương các yếu tố về kinh tế-xã hội và nhân khẩu học được xác định trong điểm số về mức độ phù hợp. Quy tắc 1320 được giải thích trong Mục 2.3 đã được sử dụng để đảm bảo các trung tâm bầu cử cách nhau ít nhất một phần tư dặm. Bảng 10 cho thấy các lớp dữ liệu và trọng số tương ứng được áp dụng vào quá trình lựa chọn các đề xuất trung tâm bầu cử cuối cùng.

Mô hình Sống/Làm việc đã được sử dụng để xác định 2.000 đề xuất trung tâm bầu cử tiềm năng—được phân ra thành 1.000 Cơ sở Phù hợp nhất và 1.000 Cơ sở Hàng đầu.

1.000 Trung tâm Bầu cử Phù hợp nhất là những cơ sở được đánh giá cao nhất. Nếu bất cứ trung tâm nào trong số 1.000 Trung tâm Bầu cử Phù hợp nhất này không thể được sử dụng trong cuộc bầu cử, 1.000 Trung tâm Bầu cử tiềm năng Hàng đầu sẽ cung cấp các lựa chọn khác cho các địa điểm phù hợp.

Bảng 10. Phân bổ Trọng số Nhu cầu

Lớp Nhu cầu	Trọng số theo Phần trăm
A. Sống/Làm việc – Địa điểm Cư trú của Cử tri	24
B. Sống/Làm việc – Các Trung tâm Việc làm	15
C. Sống/Làm việc – Phân bố Đồng đều	1
D. Kinh tế-xã hội – Các Cộng đồng có Thu nhập Thấp	5
E. Kinh tế-xã hội – Các Cộng đồng có Tỷ lệ Sở hữu Phương tiện Thấp	5
F. Kinh tế-xã hội – Các Cộng đồng Hẻo lánh	5
G. Kinh tế-xã hội – Các Cộng đồng Thiếu số Ngôn ngữ	5
H. Đặc điểm về Cử tri – Các Cử tri Đủ điều kiện Chưa đăng ký	7
I. Đặc điểm về Cử tri – Các Cử tri Đã đăng ký có Xu hướng Bầu cử Cao	2
J. Đặc điểm về Cử tri – Các Cử tri Mới	5
K. Đặc điểm về Cử tri – Lượng Bầu qua Thư Thấp	10
L. Đặc điểm về Cử tri – Các Cử tri Khuyết tật	4
M. Giao thông – Tiếp cận Phương tiện Giao thông	5
N. Giao thông – Tính khả dụng của Bãi đỗ xe	2
O. Giao thông – Tắc nghẽn Giao thông	5
Tổng Phần trăm	100

4.2 CÁC ĐỊA ĐIỂM GIAO NHẬN PHIẾU BẦU QUA THƯ ĐƯỢC ĐỀ XUẤT

Đề xuất về các địa điểm Giao Nhận Phiếu bầu qua Thư được thu thập từ các hồ sơ của Quận về các địa điểm bỏ phiếu bầu qua thư hiện có, và nhiều địa điểm sẽ được giữ nguyên. Các địa điểm khác có thể được lấy từ 1.000 cơ sở trung tâm bầu cử hàng đầu được đề xuất. Các cơ sở không có phòng với kích thước phù hợp có sẵn dành cho một cuộc bầu cử nhưng có các đặc điểm phù hợp khác sẽ trở thành địa điểm Giao nhận Phiếu Bầu qua Thư lý tưởng và có thể dễ dàng được chuyển thành các trung tâm bầu cử đa năng cho các cuộc bầu cử trong tương lai. Xem danh sách hoàn chỉnh về các địa điểm giao nhận phiếu bầu qua thư được đề xuất trong Phụ lục I.

Hình 16. Các Địa điểm Giao nhận Phiếu Bầu qua Thư





4.3 CÁC CƠ SỞ TRUNG TÂM BẦU CỬ ĐƯỢC ĐỀ XUẤT

Danh sách hoàn chỉnh của 2.000 cơ sở làm trung tâm bầu cử được đề xuất được trình bày trong Phụ lục J. Các cơ sở này chỉ là đề xuất; và không được đảm bảo sẽ trở thành trung tâm bầu cử chính thức. Nhân viên bầu cử của Quận sẽ đánh giá từng cơ sở để đảm bảo chúng tuân thủ các yêu cầu của VCA và các yêu cầu về điều hành và dẫn đầu nỗ lực tiếp cận các cơ sở để xác định khả năng tổ chức các cuộc bầu cử của các cơ sở đó.

PlaceWorks đã cung cấp cho RR/CC hướng dẫn để duy trì cơ sở dữ liệu của các cơ sở được đề xuất theo thời gian. Phương thức chủ động này đảm bảo rằng các lớp dữ liệu được cập nhật được sử dụng để xác định nhu cầu về địa lý cho các trung tâm bầu cử. PlaceWorks cũng chia sẻ về các bài học kinh nghiệm trong suốt quá trình phân tích để nhân viên bầu cử của Quận có thể chuẩn bị cho các rào cản đối với việc lựa chọn và đào tạo các cơ sở.

Phần sau đây trình bày cách phân bố 1.000 cơ sở trung tâm bầu cử được đề xuất phù hợp nhất trên toàn Quận. Mỗi bản đồ minh họa sự phân bố các Trung tâm Bầu cử tuân thủ các yêu cầu của VCA được trình bày trong Mục 2.2.2 và được biểu diễn lại trong Bảng 11.

Bảng 11. Các Lớp Dữ liệu Bắt buộc của VCA

Các Yếu tố Tối thiểu Cần Cân nhắc về Phân bố Trung tâm Bầu cử và Địa điểm Giao Nhận Phiếu Bắt buộc Theo VCA

- Mức độ gần phương tiện giao thông công cộng
- Khoảng cách và thời gian di chuyển đến Trung tâm Bầu cử (VC)/Hòm phiếu bằng ô tô/phương tiện giao thông công cộng
- Đặc điểm lưu lượng giao thông gần VC và Hòm phiếu
- Mức độ gần các khu dân cư
- Mức độ gần các cộng đồng ở khu vực địa lý hẻo lánh
- Mức độ gần các cộng đồng có thu nhập thấp
- Mức độ gần các cử tri khuyết tật
- Mức độ gần các cộng đồng thiểu số ngôn ngữ
- Mức độ gần các cộng đồng có tỷ lệ sở hữu phương tiện thấp
- Mức độ gần các cử tri đủ điều kiện chưa đăng ký
- Mức độ gần các cộng đồng có mức sử dụng bầu qua thư trước đây thấp

Hình 17. Bản đồ 1.000 Trung tâm Bầu cử Phù hợp nhất

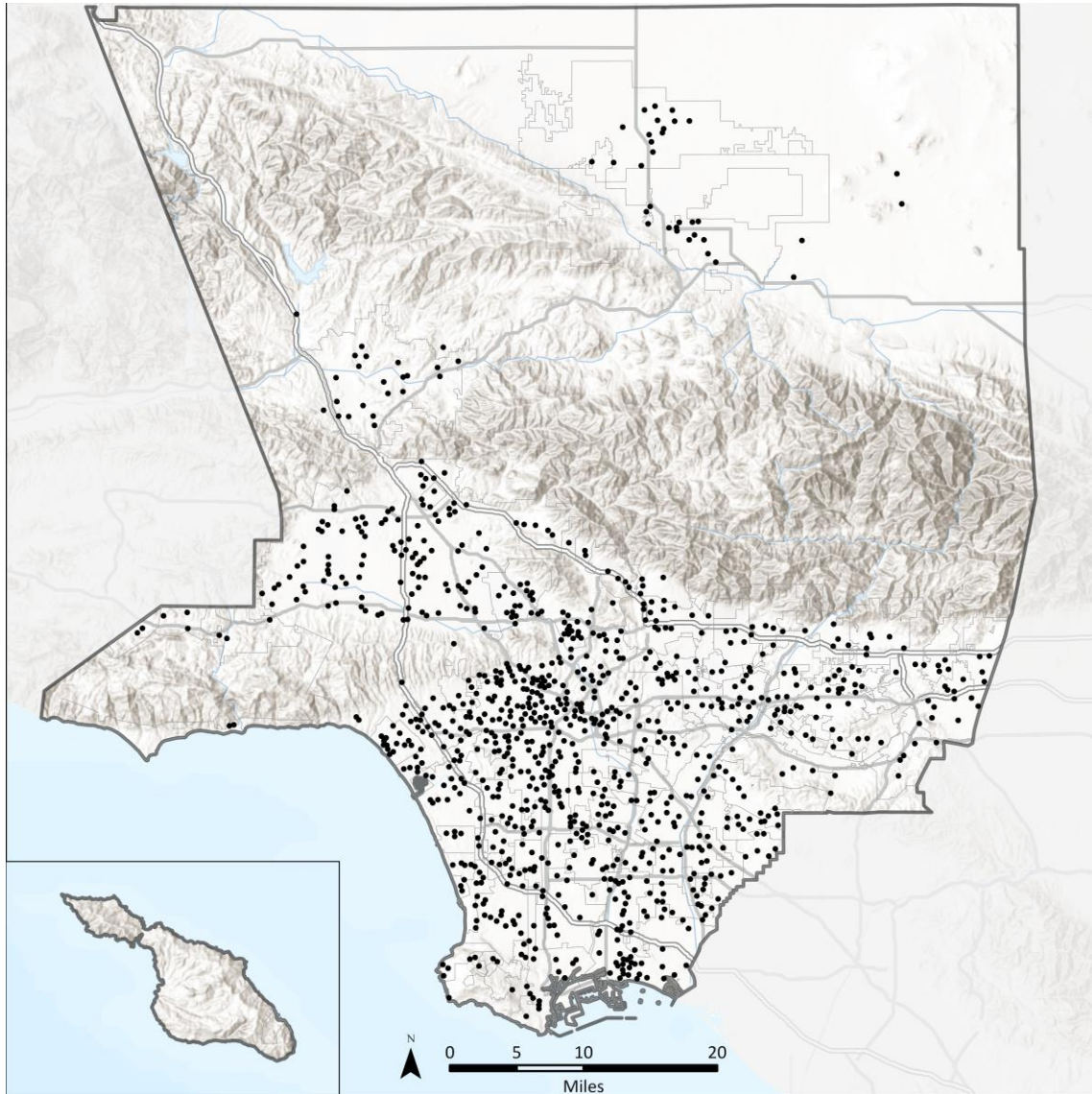



Hình 18. Bản đồ 2.000 Trung tâm Bầu cử Hàng đầu

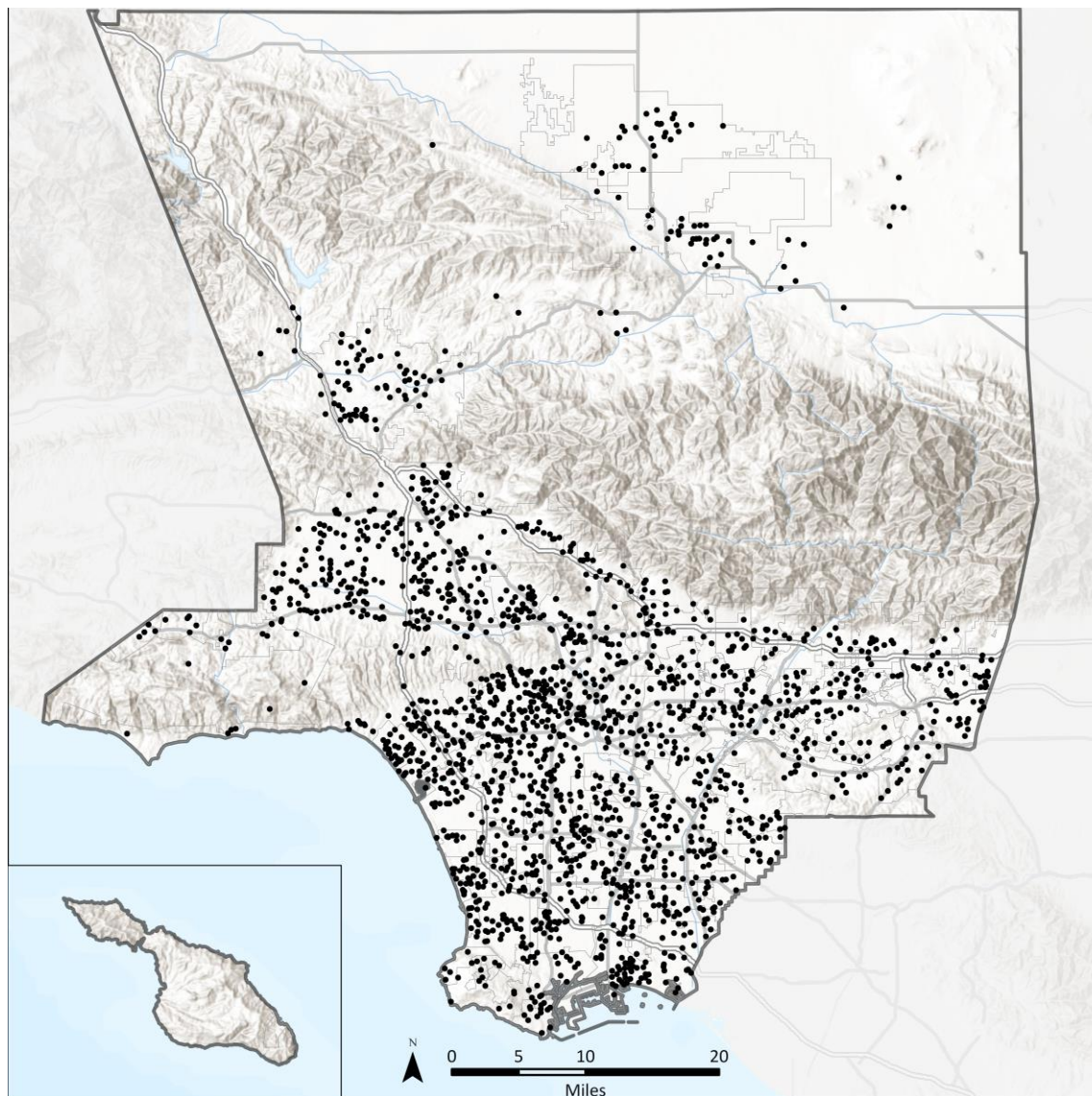

Các Trung tâm Bầu cử được Đề xuất Gần các Khu Dân cư

Mô hình Sống/Làm việc được sử dụng để xác định các cơ sở phù hợp nhất nhấn mạnh tầm quan trọng của việc phân bổ các trung tâm bầu cử gần nhà và nơi làm việc của cử tri. Hình 19 biểu diễn vị trí của các trung tâm bầu cử được đề xuất liên quan đến các khu dân cư. Như được trình bày trong chú thích của bản đồ, màu tối hơn đại diện cho các khu vực có mật độ dân số cao hơn. Các chấm đen biểu diễn vị trí của các trung tâm bầu cử tiềm năng liên quan đến các khu dân cư này. Các trung tâm bầu cử được đề xuất có xu hướng tập trung ở các khu vực có mật độ dân số cao hơn nhưng các khu vực có dân số thấp hơn của Quận cũng không bị xem nhẹ.

Như được trình bày trong Bảng 12, 33,5% trung tâm bầu cử được đề xuất thuộc các khu vực có mật độ dân số cao đến rất cao trong khi 39,1% nằm trong các khu vực có mật độ rất thấp hoặc thấp.

Mật độ dân số được biểu diễn xem xét các khu dân cư trong từng nhóm khối và loại bỏ các nhóm khối có dưới 0.25 cử tri đủ điều kiện trên mỗi mẫu vuông.

Bảng 12. Các Trung tâm Bầu cử được Đề xuất Gần các Khu Dân cư

MẬT ĐỘ CÁC CỬ TRI ĐỦ ĐIỀU KIỆN	TỔNG SỐ PHẦN TRĂM CÁC TRUNG TÂM BẦU CỬ
Very Low (≤ 5)	13.8 %
Low (≤ 10)	25.3%
Moderate (≤ 15)	27.4%
High (≤ 20)	15.6%
Very High (≤ 368)	17.9%

Hình 19. Các Trung tâm Bầu cử được Đề xuất Gần các Khu Dân cư

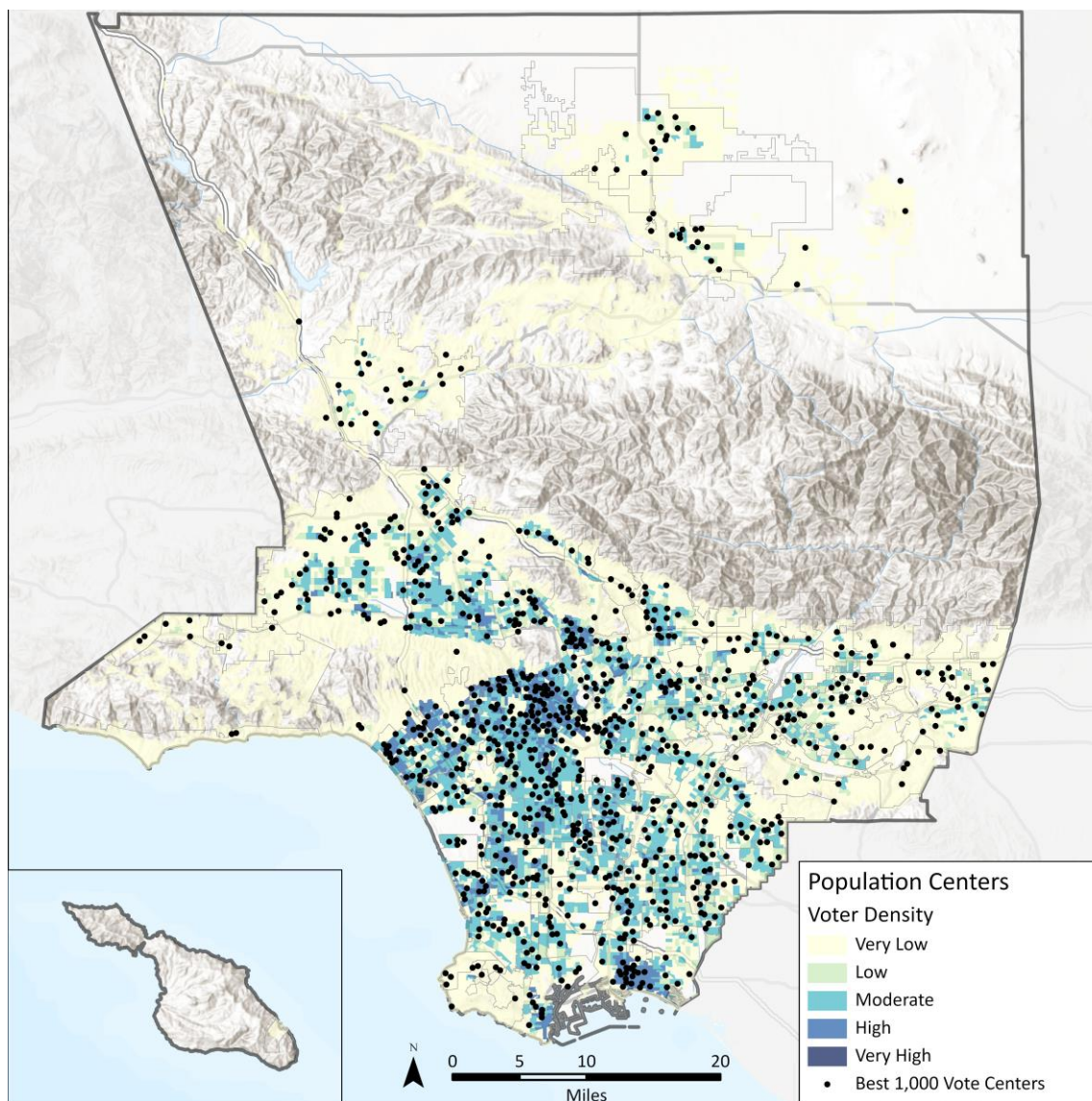



Các Trung tâm Bầu cử được Đề xuất Gần các Trung tâm Việc làm

Tương tự như Hình 19, Hình 20 sử dụng mô hình Sống/Làm việc để biểu diễn vị trí của các trung tâm bầu cử được đề xuất liên quan đến các trung tâm việc làm. Các trung tâm việc làm đề cập đến các khu vực tập trung nhiều địa điểm làm việc. Các trung tâm bầu cử được đề xuất có xu hướng tập trung gần các trung tâm việc làm trong khi vẫn có một số lượng đáng kể (28%) các cơ sở tại các khu vực có ít trung tâm việc làm. Như được trình bày trong Bảng 13, 41,1% trung tâm bầu cử được đề xuất nằm trong các trung tâm việc làm có mật độ cao và rất cao trong khi 31,7% thuộc các trung tâm việc làm mật độ thấp và rất thấp.

Bảng 13. Các Trung tâm Bầu cử được Đề xuất Gần các Trung tâm Việc làm

MẬT ĐỘ VIỆC LÀM	TỔNG SỐ PHẦN TRĂM CÁC TRUNG TÂM BẦU CỬ
Very Low (≤ 2.6)	28.4%
Low (≤ 2.8)	3.3%
Moderate (≤ 5.4)	27.2%
High (≤ 38.9)	37.8%
Very High (≤ 474.2)	3.3%

Hình 20. Các Trung tâm Bầu cử được Đề xuất Gần các Trung tâm Việc làm

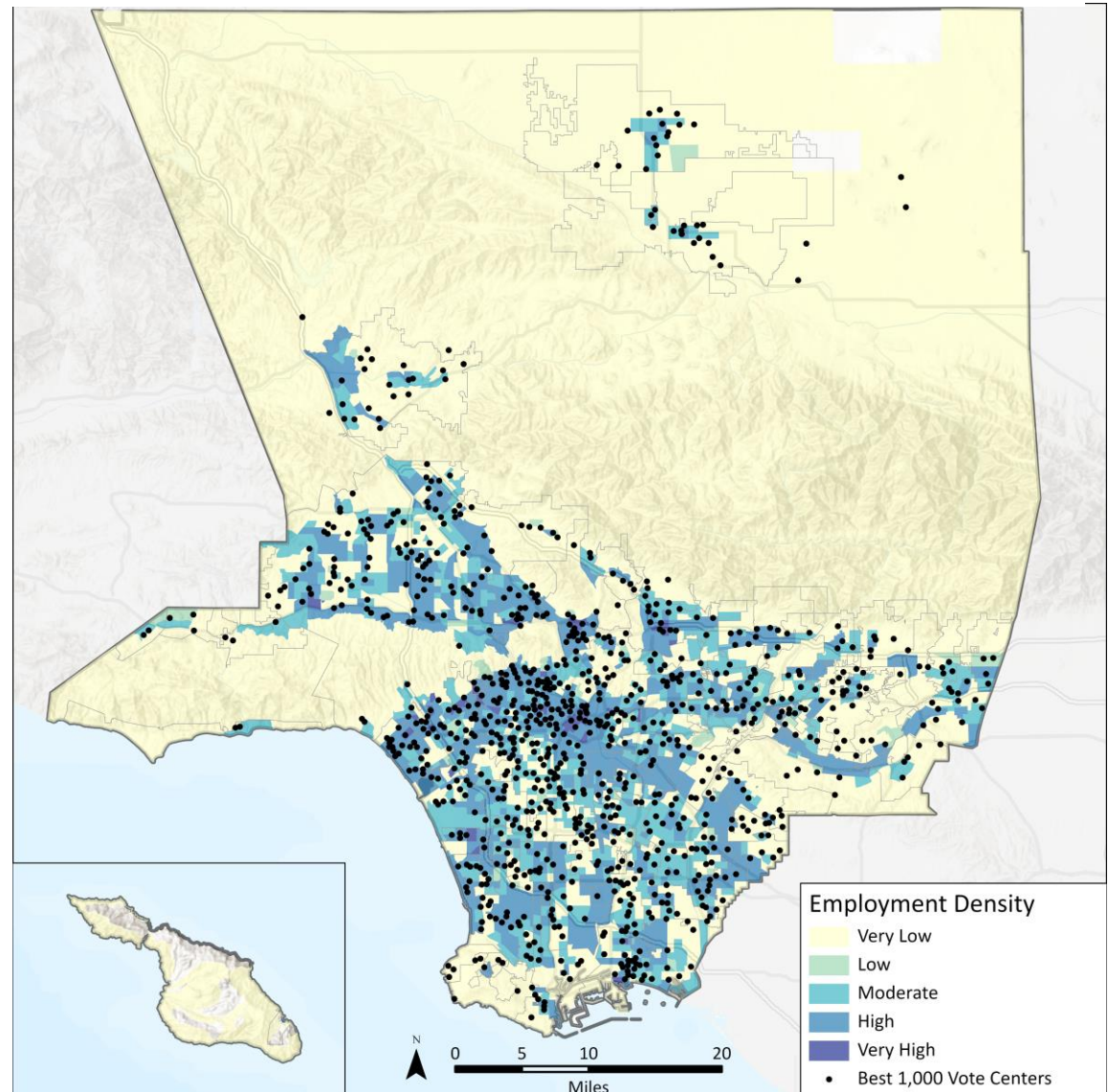

Các Trung tâm Bầu cử được Đề xuất Gần các Cộng đồng có Thu nhập Thấp

Việc phân bổ các trung tâm bầu cử gần những người trước đây chưa được đánh giá đúng mức trong các quy trình dân chủ cũng là một yếu tố quan trọng trong mô hình trung tâm bầu cử mới. Hình 21 biểu diễn vị trí của các cộng đồng có thu nhập thấp liên quan đến các trung tâm bầu cử được đề xuất.

Các gia đình có thu nhập thấp được Bộ Nhà ở và Phát triển Đô thị (HUD) định nghĩa là các gia đình có thu nhập không vượt quá 80% thu nhập gia đình trung bình, tương đương \$64.300 đối với Quận Los Angeles. Như được trình bày trong Bảng 13, 36% các trung tâm bầu cử được đề xuất nằm trong các khu vực có mật độ cộng đồng có thu nhập thấp cao đến rất cao trong khi 41,8% thuộc các khu vực có mật độ cộng đồng có thu nhập thấp rất thấp hoặc thấp.

Bảng 14. Các Trung tâm Bầu cử được Đề xuất Gần các Cộng đồng có Thu nhập Thấp

PHẦN TRĂM CÁC GIA ĐÌNH CÓ THU NHẬP THẤP TRONG TỪNG NHÓM KHỐI	TỔNG SỐ PHẦN TRĂM CÁC TRUNG TÂM BẦU CỬ
Very Low (≤ 14)	20.9%
Low (≤ 23)	15.1%
Moderate (≤ 38)	22.1%
High (≤ 61)	27.8%
Very High (≤ 100)	14.0%

Hình 21. Các Trung tâm Bầu cử được Đề xuất Gần các Cộng đồng có Thu nhập Thấp

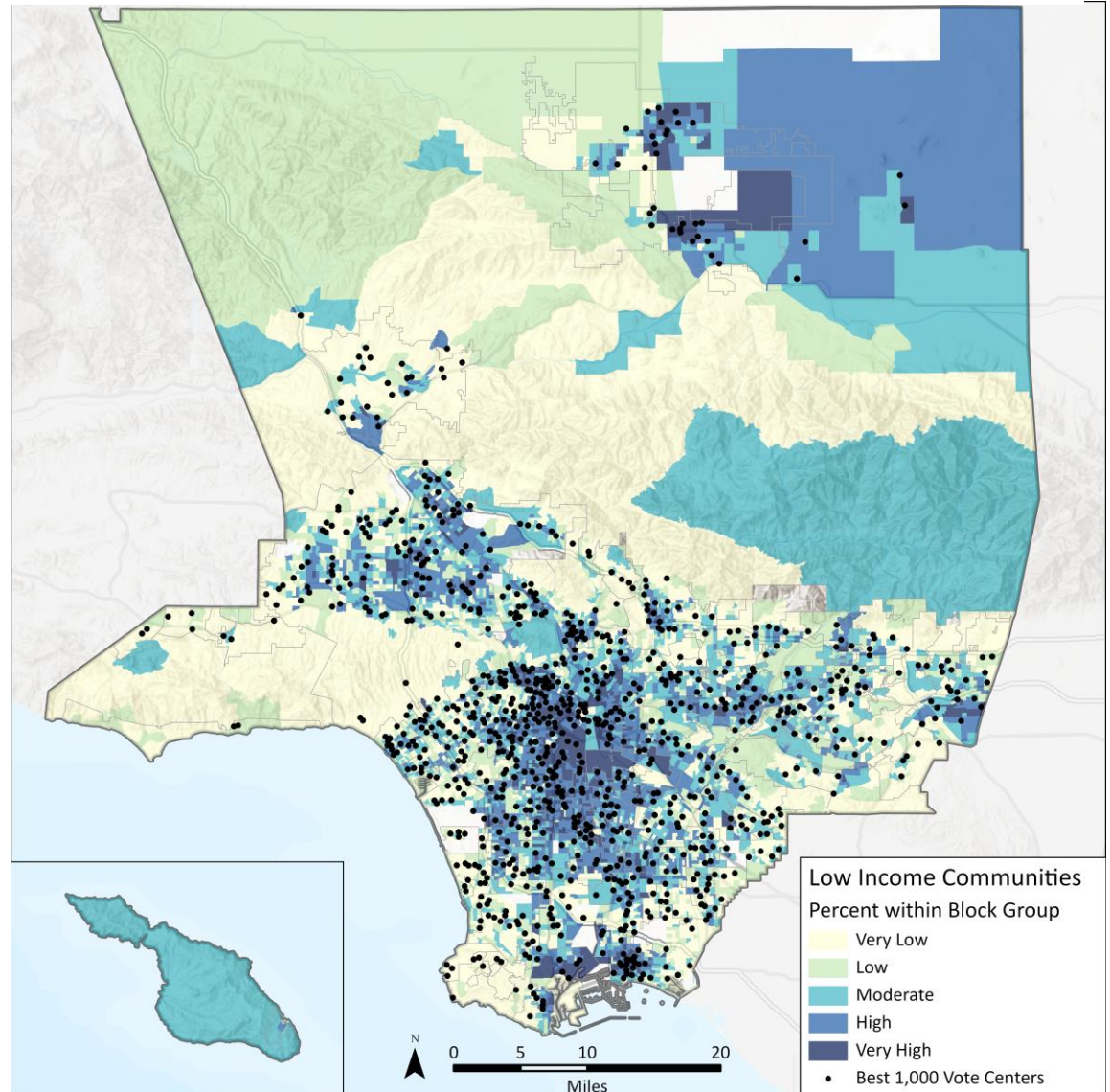



Các Trung tâm Bầu cử được Đề xuất Gần các Cộng đồng có Tỷ lệ Sở hữu Phương tiện Thấp

Độ gần của các trung tâm bầu cử với các cộng đồng có tỷ lệ sở hữu phương tiện thấp đã được phân tích để cho thấy các rào cản với việc tiếp cận các cơ sở của trung tâm bầu cử khi không có phương tiện cá nhân. Hình 22 biểu diễn các trung tâm bầu cử được đề xuất liên quan đến các nhà ở không có phương tiện trong mỗi nhóm khối. Như được trình bày trong Bảng 15, 36,2% các trung tâm bầu cử được đề xuất ở gần các khu vực có tỷ lệ cử tri không có phương tiện cá nhân thấp.

Bảng 15. Các Trung tâm Bầu cử được Đề xuất Gần các Cộng đồng có Tỷ lệ Sở hữu Phương tiện Thấp

PHẦN TRĂM CÁC NHÀ Ở KHÔNG CÓ PHƯƠNG TIỆN	TỔNG SỐ PHẦN TRĂM CÁC TRUNG TÂM BẦU CỬ
Very Low (≤ 2)	15.1%
Low (≤ 4)	21.1%
Moderate (≤ 13)	33.1%
High (≤ 35)	4.3%
Very High (≤ 95)	30.7%

Hình 22. Các Trung tâm Bầu cử được Đề xuất Gần các Cộng đồng có Tỷ lệ Sở hữu Phương tiện Thấp

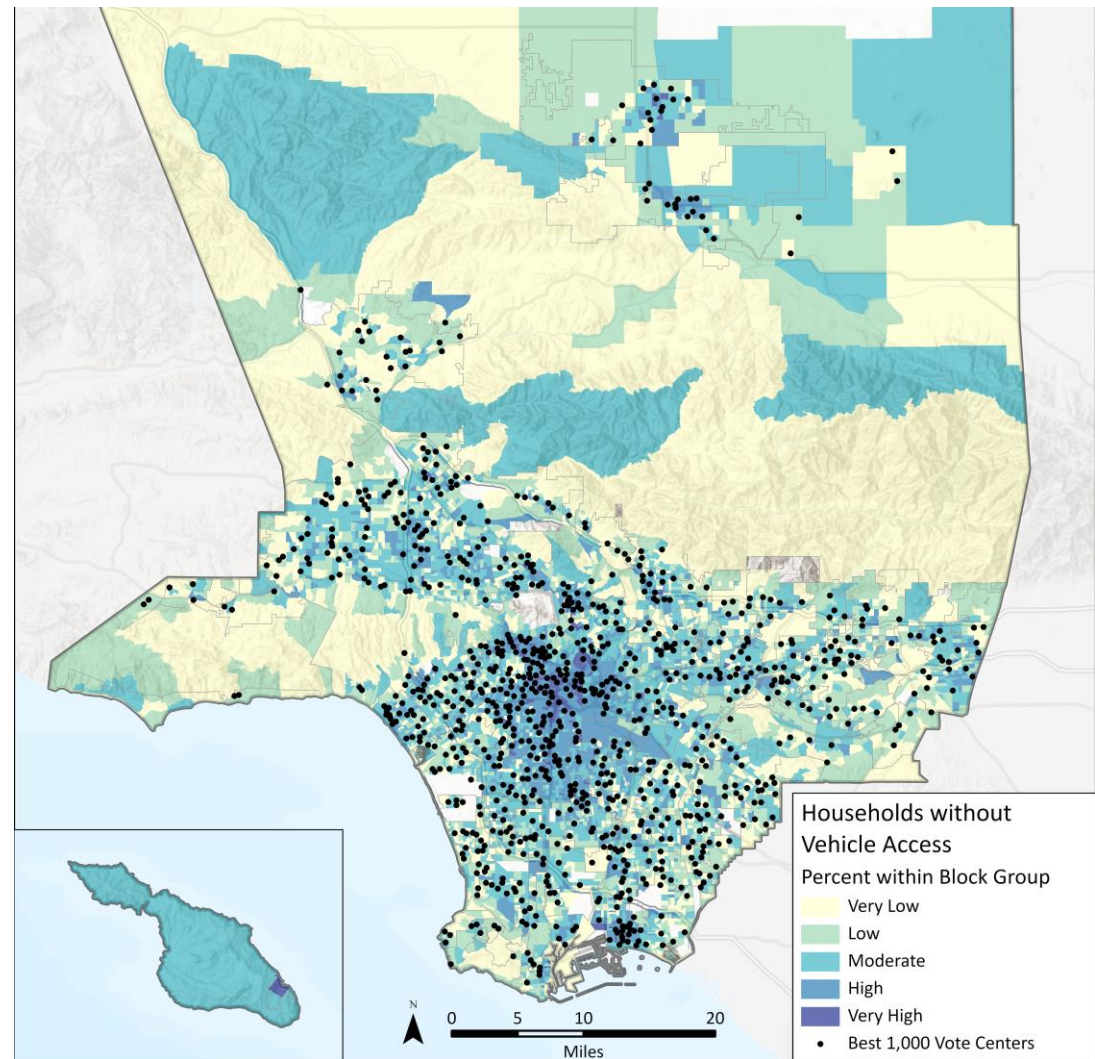

Các Trung tâm Bầu cử được Đề xuất Gần các Cộng đồng ở Khu vực Địa lý Hẻo lánh

Để đảm bảo tất cả các cử tri có cơ hội bầu cử công bằng, độ gần của các trung tâm bầu cử với cộng đồng dân cư ở khu vực địa lý hẻo lánh đã được cân nhắc kỹ lưỡng. Hình 23 biểu diễn các trung tâm bầu cử được đề xuất liên quan đến các cử tri trong các cộng đồng ở khu vực địa lý hẻo lánh này, bao gồm các cử tri đủ điều kiện chưa đăng ký.

Hình 23 cũng biểu diễn các khu đô thị trong Quận LA và khoảng cách từ các cộng đồng hẻo lánh đến các khu vực đông dân hơn của Quận. Do đó, khoảng 48% cộng đồng dân cư ở khu vực địa lý hẻo lánh đều nằm trong phạm vi 5 dặm xung quanh một trung tâm bầu cử.

Thành phố Avalon thuộc Đảo Catalina cách biệt hoàn toàn với phần đất liền của Quận Los Angeles. Để hỗ trợ các cử tri trong khu vực địa lý này, RR/CC đã xác định trước rằng một trung tâm bầu cử sẽ được đặt trong Tòa Thị chính của Thành phố Avalon, và phân tích về khu vực này chưa được tiến hành.

Hình 23. Các Trung tâm Bầu cử được Đề xuất Gần các Cộng đồng ở Khu vực Địa lý Hẻo

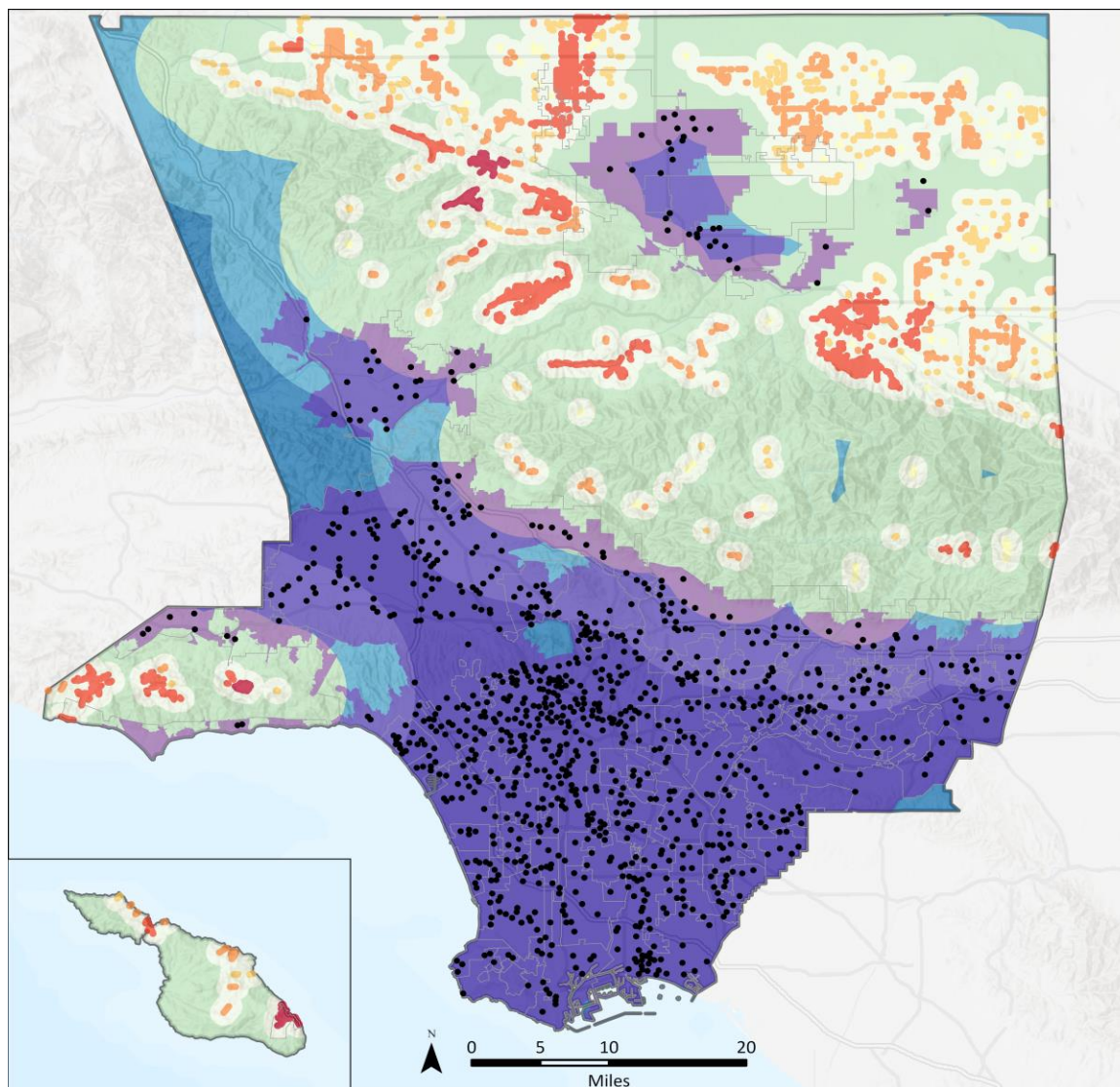

Voter Density in Isolated Populations

- Very Low
- Low
- Moderate
- High
- Very High

Distance from Isolated Populations (Miles)

- 0.25 - 1
- 1 - 5
- 5 - 10
- > 10
- Urban Areas

• Best 1,000 Vote Centers



Các Trung tâm Bầu cử được Đề xuất Gần các Cộng đồng Thiểu số Ngôn ngữ

Theo mô hình trung tâm bầu cử, RR/CC sẽ tiếp tục cung cấp hỗ trợ ngôn ngữ ở 12 ngôn ngữ bên cạnh Tiếng Anh. Phân loại của Điều tra Dân số Hoa Kỳ được sử dụng trong phân tích này định nghĩa các cộng đồng thiểu số ngôn ngữ là một nhóm các cá nhân nói "thành thạo" một ngôn ngữ khác tiếng Anh, và nói tiếng Anh "dưới mức thành thạo".

Hình 24 biểu diễn vị trí của các trung tâm bầu cử được đề xuất liên quan đến các cộng đồng thiểu số ngôn ngữ. Khoảng 63% trong tổng số các cộng đồng dân cư thiểu số ngôn ngữ nằm trong phạm vi nửa dặm xung quanh một trung tâm bầu cử được đề xuất.

Hình 24. Các Trung tâm Bầu cử được Đề xuất Gần các Cộng đồng Thiểu số Ngôn ngữ

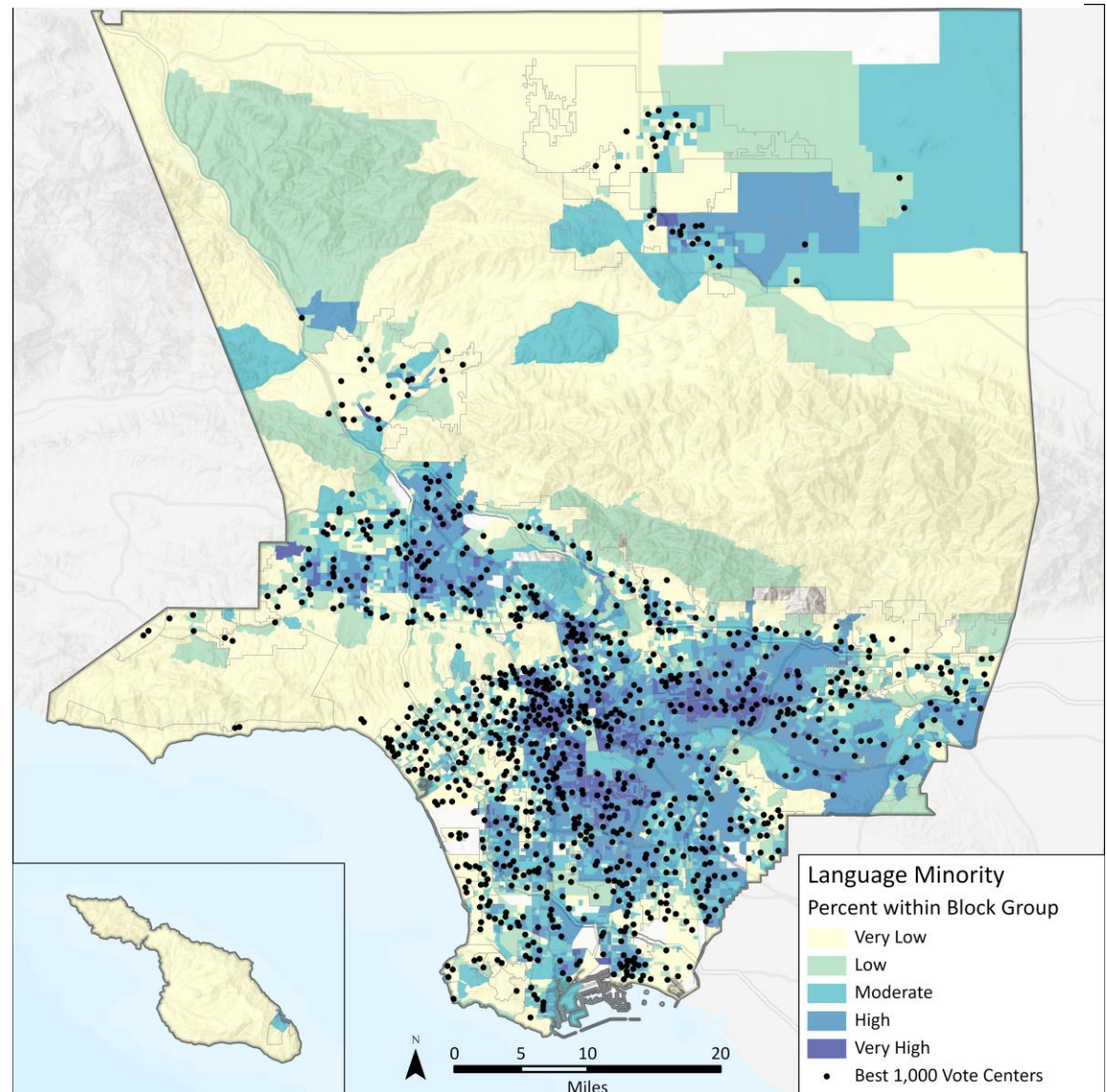

Các Trung tâm Bầu cử được Đề xuất Gần các Cử tri Đủ điều kiện Chưa đăng ký

RR/CC công nhận tầm quan trọng của việc thu hút các cử tri đủ điều kiện nhưng hiện chưa đăng ký. Để khuyến khích sự tham gia từ các bên liên quan quan trọng này, các cơ sở của trung tâm bầu cử phải dễ tiếp cận và sử dụng hiệu quả.

Hình 25 biểu diễn vị trí của các cơ sở trung tâm bầu cử được đề xuất liên quan đến các cử tri đủ điều kiện chưa đăng ký. Phân tích đã xác định các nhóm khối có từ một cử tri đủ điều kiện chưa đăng ký trở lên. Khoảng 60% trong tổng số các cử tri đủ điều kiện chưa đăng ký nằm trong phạm vi nửa dặm xung quanh một trung tâm bầu cử được đề xuất.

Hình 25. Các Trung tâm Bầu cử được Đề xuất Gần các Cử tri Đủ điều kiện Chưa đăng ký

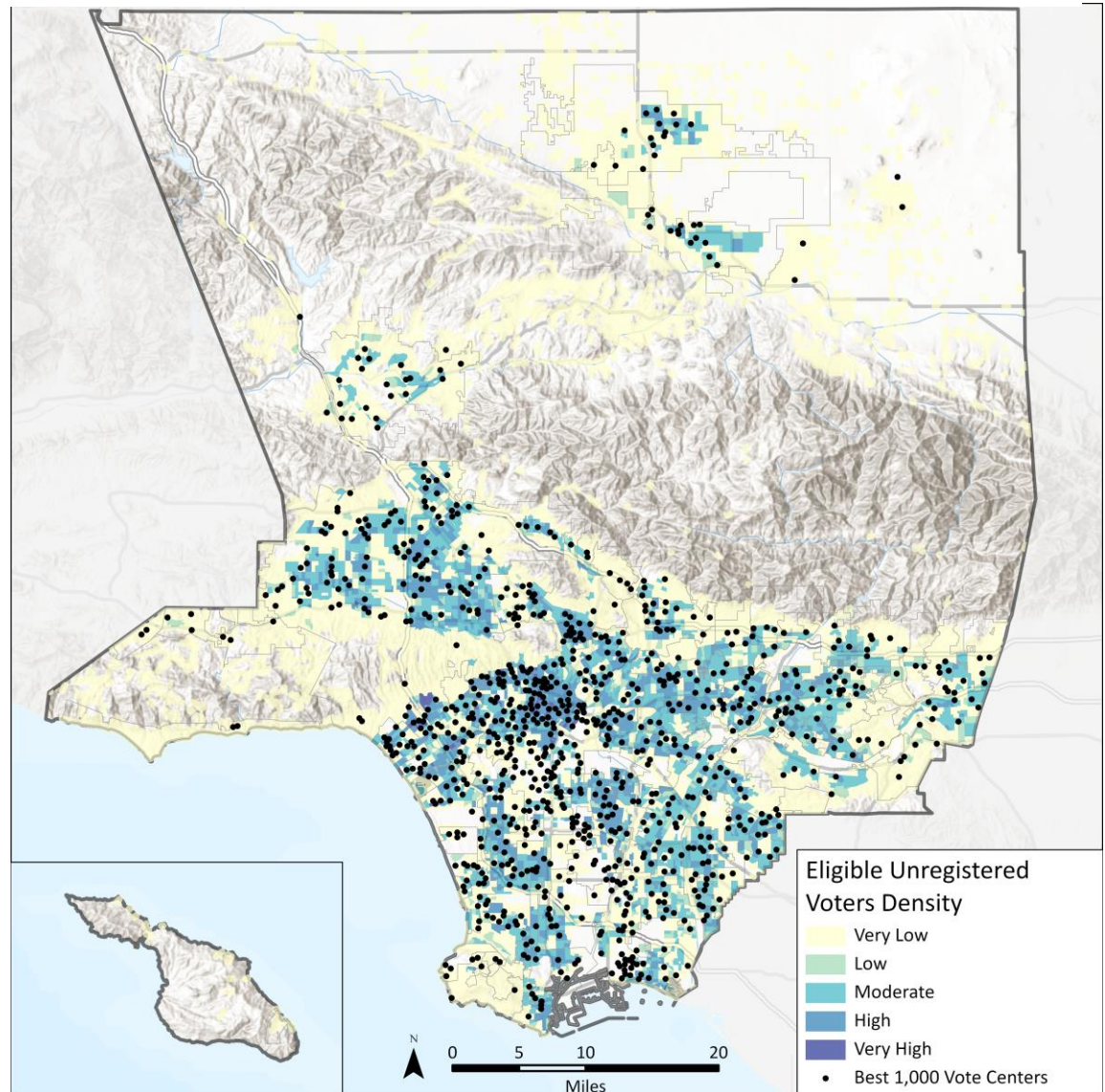



Các Trung tâm Bầu cử được Đề xuất Gần các Khu vực có Mật độ Cử tri Cao

Để hỗ trợ nhu cầu của các cử tri có xu hướng tham gia bầu cử cao, các trung tâm bầu cử nên được phân bố gần các khu vực có tỷ lệ đăng ký cử tri cao. Hình 26 biểu diễn các trung tâm bầu cử được đề xuất liên quan đến mật độ cử tri có xu hướng bầu cử cao (cử tri tích cực) trên mỗi nhóm khối, chỉ minh họa các nhóm khối có từ một cử tri có xu hướng bầu cử cao trở lên. Khoảng 60% trong tổng số các cử tri đủ điều kiện đã đăng ký nằm trong phạm vi nửa dặm xung quanh một trung tâm bầu cử được đề xuất.

Hình 26. Các Trung tâm Bầu cử được Đề xuất Gần các Khu vực có Mật độ Cử tri Cao

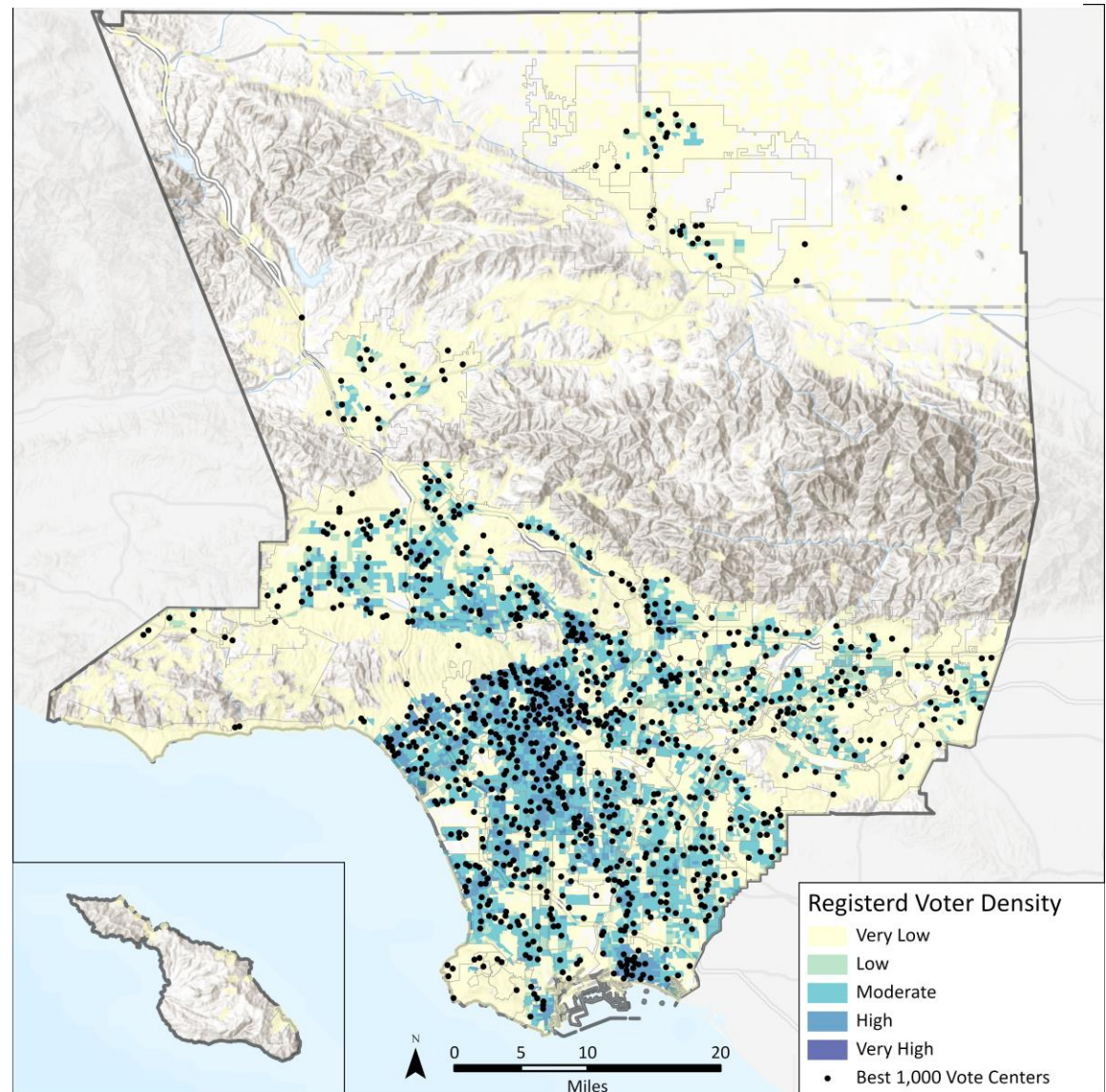

Các Trung tâm Bầu cử được Đề xuất Gần các Cộng đồng có Mức Sử dụng Bầu qua Thư Trước đây Thấp

Việc phân bố các trung tâm bầu cử gần các cộng đồng dân cư trước đây có mức sử dụng bầu qua thư thấp sẽ mở rộng thêm các lựa chọn bỏ phiếu. RR/CC phải tìm được sự cân bằng khi lựa chọn các trung tâm bầu cử chính thức cho cộng đồng dân cư bầu qua thư. Sự cân bằng này phải vừa cung cấp đầy đủ các cơ sở đa năng vừa cung cấp nhiều địa điểm Giao nhận Phiếu Bầu qua Thư chất lượng cao.

Hình 27 biểu diễn mức sử dụng Bầu qua Thư ước tính cho cuộc bầu cử năm 2020 cấp thành phố (dữ liệu ước tính do RR/CC cung cấp). Như được trình bày trong Bảng 16, 22,6% các trung tâm bầu cử được đề xuất nằm trong các cộng đồng có hơn 55% cử tri sử dụng tùy chọn Bầu qua Thư trong khi 15,1% nằm trong các cộng đồng có mức sử dụng Bầu qua Thư dưới 35%.

Bảng 16. Các Trung tâm Bầu cử được Đề xuất Gần các Cộng đồng có Mức Sử dụng Bầu qua Thư Trước đây Thấp

MỨC SỬ DỤNG BẦU QUA THƯ ƯỚC TÍNH	TỔNG SỐ PHẦN TRĂM CÁC TRUNG TÂM BẦU CỬ
55.1% and Above	13.0%
45.1%-55%	9.6%
35.1%-45%	62.3%
25.1%-35%	14.8%
25% or Less	0.3%

Hình 27. Các Trung tâm Bầu cử được Đề xuất Gần các Cộng đồng có Mức Sử dụng Bầu qua Thư Trước đây Thấp

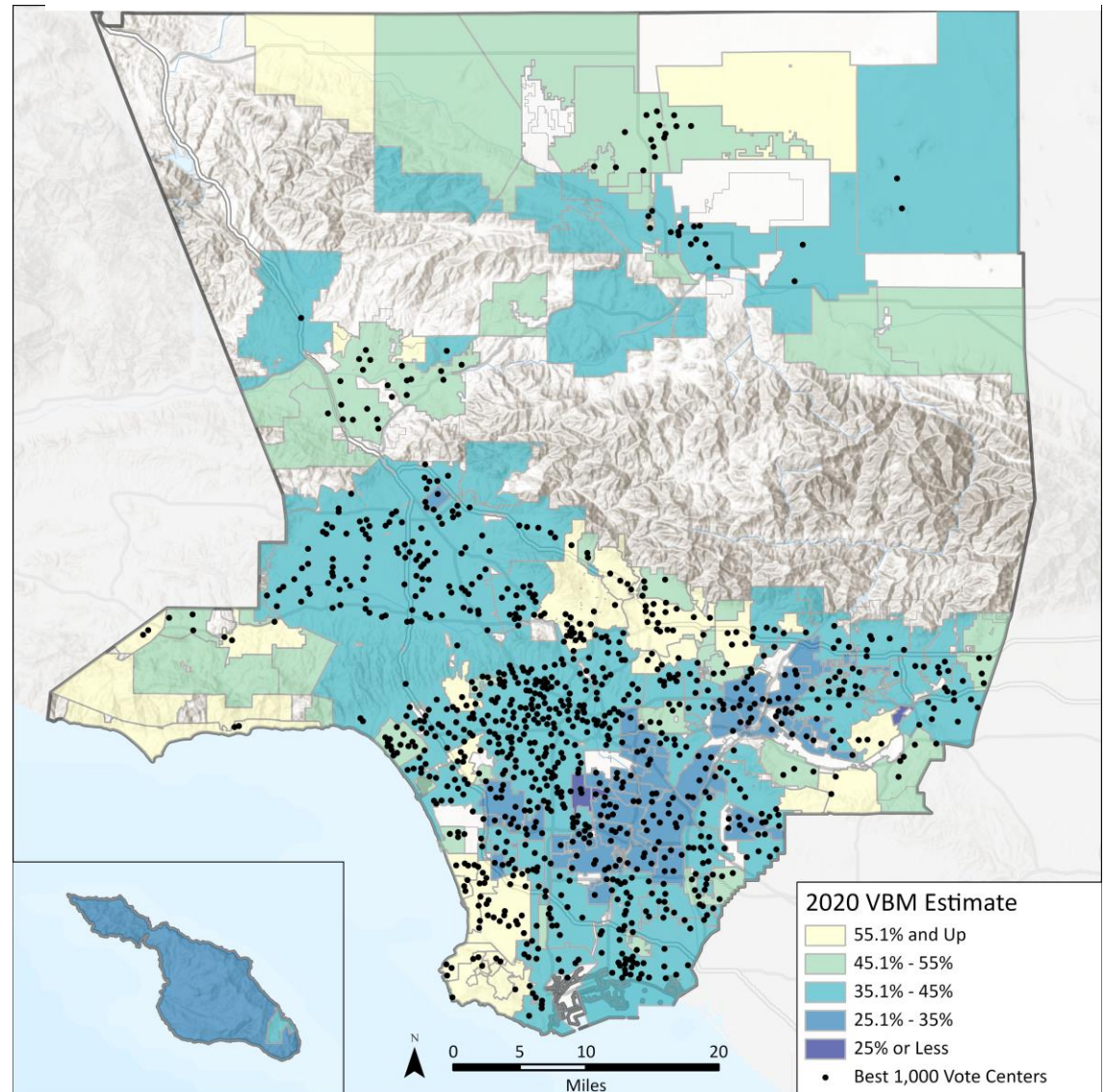



Các Trung tâm Bầu cử được Đề xuất Gần các Cử tri Khuyết tật

Mô hình trung tâm bầu cử mới được thiết kế để mọi cử tri đều có thể tiếp cận bằng cách đảm bảo các trung tâm bầu cử có hỗ trợ người khuyết tật được phân bố gần các cử tri khuyết tật. Hình 28 biểu diễn tỷ lệ cử tri khuyết tật trong mỗi dãy điều tra dân số liên quan đến các trung tâm bầu cử được đề xuất. Khoảng 78% trong tổng số cử tri khuyết tật nằm trong phạm vi nửa dặm xung quanh một trung tâm bầu cử được đề xuất.

Hình 28. Các Trung tâm Bầu cử được Đề xuất Gần các Cử tri Khuyết tật

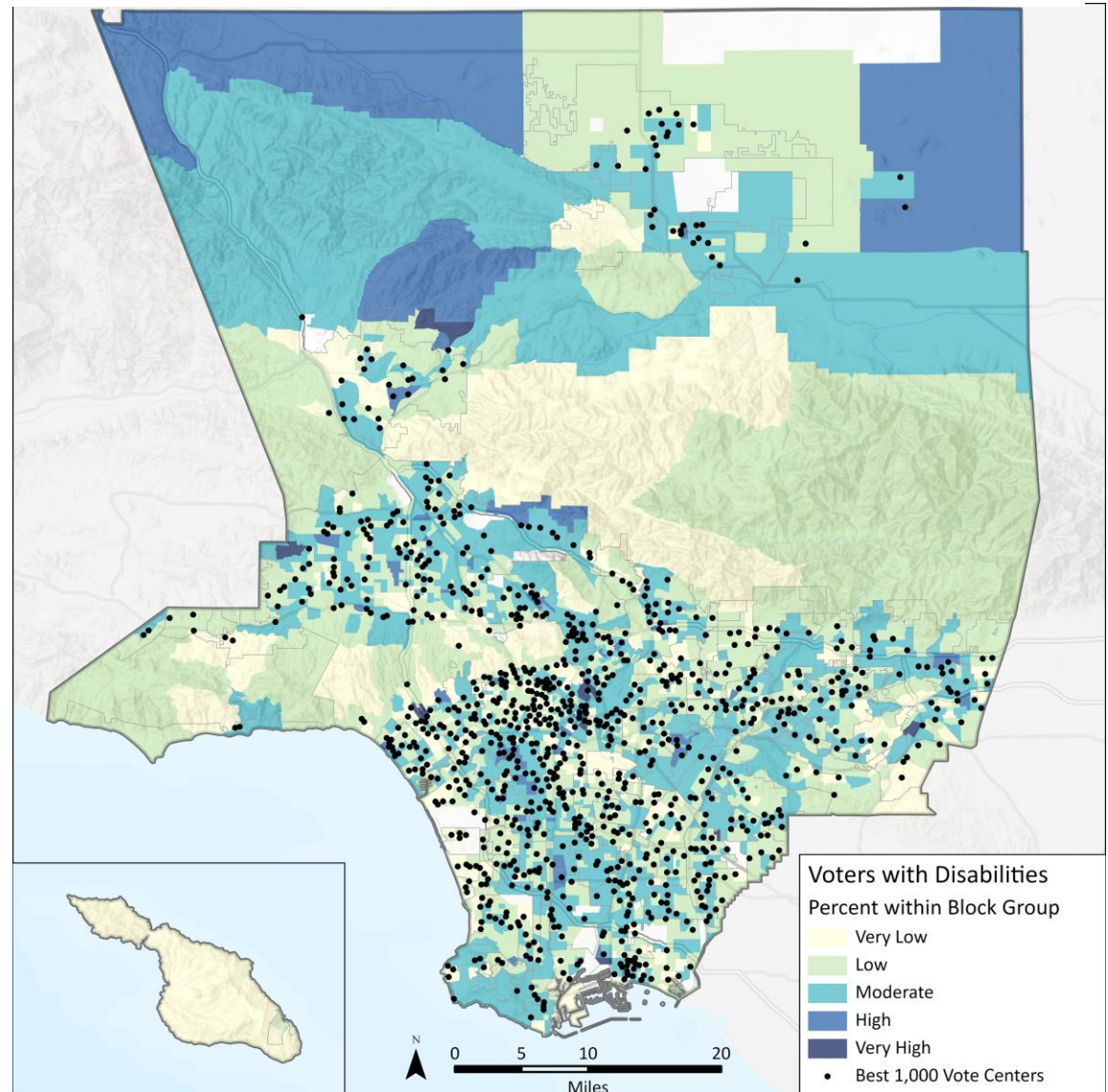

Các Trung tâm Bầu cử được Đề xuất Gần Phương tiện Giao thông Công cộng

Các cộng đồng có thu nhập thấp thường phụ thuộc vào việc tiếp cận phương tiện giao thông và các cử tri mới bày tỏ sự ưu tiên sử dụng phương tiện giao thông theo lựa chọn hơn là nhu cầu. Hình 29 biểu diễn khả năng tiếp cận phương tiện được xếp vào các loại sau:

- **Không có** – Các khu vực cách mọi điểm dừng phương tiện hơn 0,5 dặm.
- **Kém** – Các khu vực cách điểm dừng phương tiện chất lượng thấp 0,5 dặm.
- **Tốt** – Các khu vực cách điểm dừng phương tiện chất lượng cao 0,5 dặm.
- **Trung bình** – Các khu vực cách điểm dừng phương tiện chất lượng thấp 0,25 dặm.
- **Tuyệt vời** – Các khu vực cách điểm dừng phương tiện chất lượng cao 0,25 dặm.

Xem định nghĩa về các điểm dừng phương tiện chất lượng cao và chất lượng thấp trong Mục 2.2.2. Như được trình bày trong Bảng 17, 48,2% các trung tâm bầu cử được đề xuất nằm trong phạm vi 0,25 dặm cách một điểm dừng phương tiện và chưa đến 2% cách một điểm dừng phương tiện hơn 0,5 dặm.

Bảng 17. Các Trung tâm Bầu cử được Đề xuất Gần Phương tiện Giao thông Công cộng

KHU VỰC CÓ ĐIỂM DỪNG PHƯƠNG TIỆN	TỔNG SỐ PHẦN TRĂM CÁC TRUNG TÂM BẦU CỬ
None	1.7%
Poor	7.9%
Fair	42.2%
Good	24.9%
Excellent	23.3%

Hình 29. Các Trung tâm Bầu cử được Đề xuất Gần Phương tiện Giao thông Công cộng

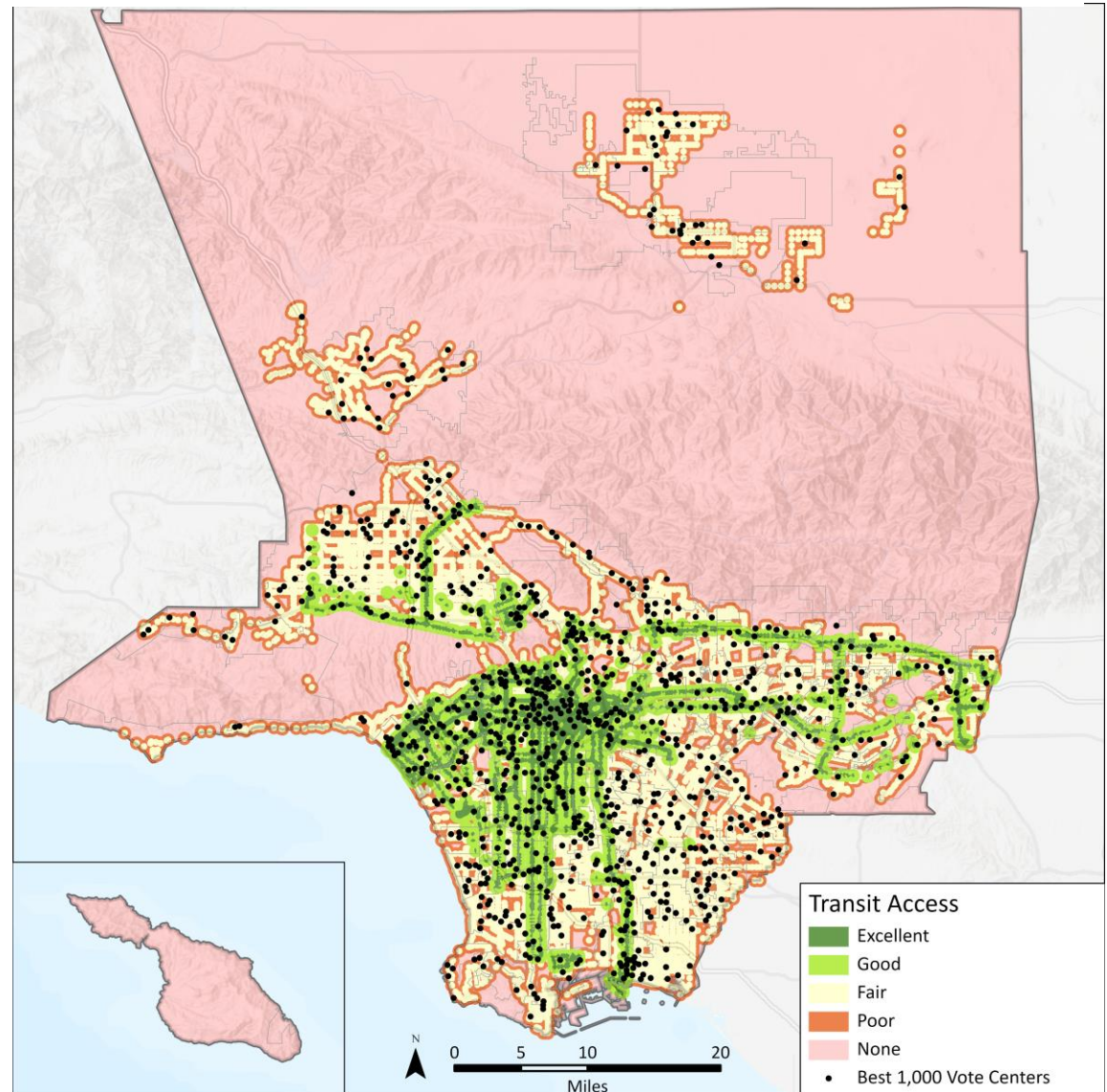



Mức độ Tắc nghẽn Giao thông Gần Các Trung tâm Bầu cử được Đề xuất

Các trung tâm bầu cử được đề xuất đã được lựa chọn dựa trên sự cân nhắc về khả năng tiếp cận của cử tri và các loại rào cản khác nhau với việc tiếp cận.

Bằng cách kiểm tra số lượng phương tiện lưu thông trên mỗi dặm đường trong từng Vùng Phân tích Giao thông (TAZ), các nhà nghiên cứu đã xác định được mức độ tắc nghẽn giao thông đáng chú ý và tránh phân bố các trung tâm bầu cử được đề xuất trong các khu vực tắc nghẽn nghiêm trọng. Do bản chất chỉ quan tâm đến bản thân và các con đường ùn tắc nghiêm trọng của Quận Los Angeles, không phải lúc nào cũng có thể vừa tránh những khu vực ùn tắc này vừa cố gắng phân bố các cơ sở gần khu dân cư đông đúc và trung tâm việc làm. Như được trình bày trong Bảng 18, gần 40% các trung tâm bầu cử được đề xuất nằm trong khu vực có mức độ tắc nghẽn giao thông cao và rất cao và 35,1% nằm trong khu vực có mức độ tắc nghẽn giao thông thấp và rất thấp.

Bảng 18. Mức độ Tắc nghẽn Giao thông Gần Các Trung tâm Bầu cử được Đề xuất

SỐ LƯỢNG PHƯƠNG TIỆN LƯU THÔNG TRÊN MỖI DẶM ĐƯỜNG	TỔNG SỐ PHẦN TRĂM CÁC TRUNG TÂM BẦU CỬ
Very Low (≤ 6,959)	23.3%
Low (≤ 8,934)	11.8%
Moderate (≤ 15,892)	25.9%
High (≤ 40,401)	33.6%
Very High (≤ 12,672)	5.3%

Hình 30. Mức độ Tắc nghẽn Giao thông Gần Các Trung tâm Bầu cử được Đề xuất

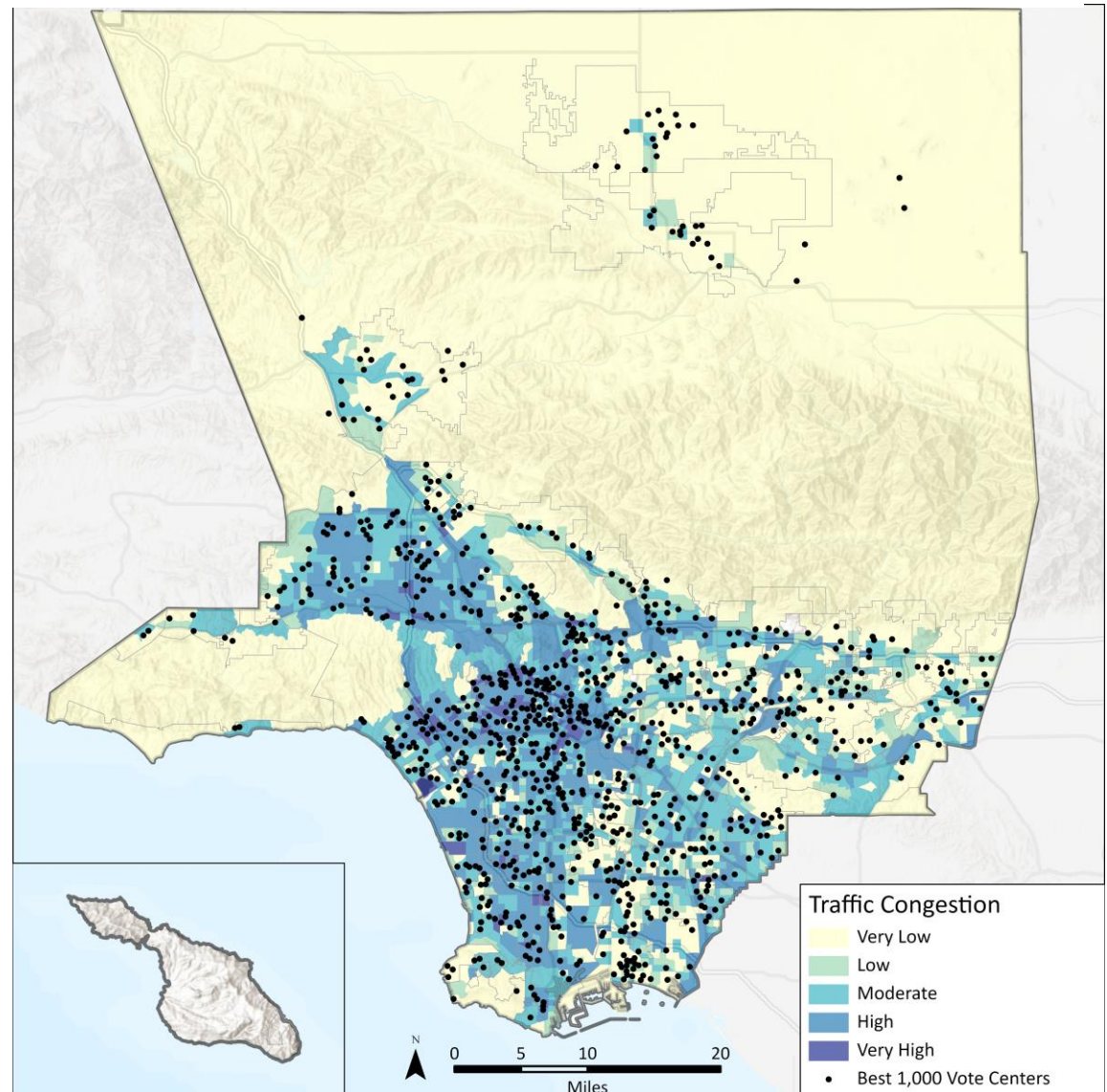

4.4 KẾ HOẠCH TƯƠNG LAI CHO VIỆC LỰA CHỌN TRUNG TÂM BẦU CỬ

Khi mô hình bầu cử mới được triển khai trên toàn Tiểu bang, các phương thức phù hợp nhất sẽ được xác định để giúp các quận cải tiến quy trình lựa chọn và điều hành các trung tâm bầu cử năng suất và dễ tiếp cận. PlaceWorks đã cung cấp các đề xuất về quy trình và công tác bảo trì trong tương lai.

Những đề xuất này hướng dẫn RR/CC về thời gian và cách thức cập nhật các lớp dữ liệu được sử dụng để xác định mật độ dân số, trung tâm việc làm, các đặc điểm kinh tế-xã hội và các yếu tố khác được sử dụng để xác định mức độ phù hợp của một địa điểm tiềm năng. PlaceWorks cũng đề xuất việc khuyến khích Nhân viên Bầu cử báo cáo về cơ sở sau cuộc bầu cử để bổ sung thêm phân tích tại chỗ do RR/CC thực hiện.