



# ရွေးကောက်ပွဲ စီမံခန့်ခွဲရေး အစီအစဉ်



# ခြုံငုံသုံးသပ်ချက်

- နိဒါန်း
- မဲပေးသူ၏ ရွေးချယ်ခွင့် အက်ဥပဒေ
- LA ကောင်တီတွင် VCA အကောင်အထည်ဖော်မှု
- မဲပေးသူ အသိပညာပေးရေးနှင့် ကမ်းလင့်ထောက်ကူရေး
- မဲစင်တာများနှင့် မဲထည့်ရမည့်ပုံ တည်နေရာများ
- မဲစင်တာ ဖွဲ့စည်းပုံ၊ စက်ကိရိယာနှင့် ဝန်ထမ်းရေးရာ
- လုံခြုံရေးနှင့် ဖြစ်လာနိုင်သော အရေးပေါ်ကိစ္စ အစီအစဉ်
- ရှေ့ဆက်ဆောင်ရွက်ခြင်း



# မဲပေးသူ၏ ရွေးချယ်ခွင့် အက်ဥပဒေ (VCA)

VCA သည် ပိုကောင်းမွန်သော အလိုက်သင့်ဖြစ်မှုနှင့် အဆင်ပြေမှုပေးစွမ်းခြင်းဖြင့် မဲပေးသူများအတွက် တိုးချဲ့ထားသော ရွေးချယ်စရာများ ကမ်းလှမ်းပေးရန်အလို့ငှာ ကောင်တီများအတွက် အခြေခံမူဘောင်ကို စီစဉ်ပေးပါသည်။

VCA ပုံစံ၏ အဓိကအချက်များတွင် အောက်ပါတို့ ပါဝင်ပါသည်-

- အလိုက်သင့်ဖြစ်သော လူကိုယ်တိုင် မဲပေးရေး ရွေးချယ်စရာများ
- မဲစင်တာများတွင် တိုးမြှင့်ထားသော မဲပေးသူ ဝန်ဆောင်မှုများနှင့် အကူအညီများ
- တိုးမြှင့်ထားသော စာတိုက်မဲပေးခြင်း (VBM) ဝန်ဆောင်မှုများ



# မဲပေးသူ အသိပညာပေးရေးနှင့် ကမ်းလင့်ထောက်ကူရေး

## မဲပေးရန် အစီအစဉ်ချမှတ်ပါ

- LA ကောင်တီသည် မဲပေးသူများအား မဲပေးရန် အစီအစဉ်ချမှတ်ပေးဖို့ တိုက်တွန်းရင်း “ဝန်းရံ-အသံ”ဖြင့် မဲပေးသူ အသိပညာပေးရေးနှင့် ကမ်းလင့်ထောက်ကူရေး စည်းရုံးလှုံ့ဆော်မှုကို ဆက်လက်၍ အကောင်အထည် ဖော်ဆောင်ရွက်သွားပါမည်။
- စည်းရုံးလှုံ့ဆော်ရေးကို မဲပေးသူများ၏ မိခင်ဘာသာစကားနှင့်အပြိုင် မဲပေးသူများ၏ သတင်းနှင့် ဖျော်ဖြေရေးအတွက် အသုံးပြုသည့် ပလက်ဖောင်းများတွင် မဲပေးသူများနှင့် ထိတွေ့ဆက်ဆံသွားပါမည်။



# မဲပေးသူ အသိပညာပေးရေးနှင့် ကမ်းလင့်ထောက်ကူရေး

## စည်းရုံးလှုံ့ဆော်ရေး သတင်း

- မဲပေးသူများအား ၎င်းတို့၏ မဲပေးပိုင်ခွင့်များ၊ မဲပေးသူ စာရင်းသွင်းခြင်း၊ ဘေးကင်းသော မဲပေးရေး ရွေးချယ်စရာများနှင့် စိတ်ချရသော အရင်းအမြစ်များ ရှာတွေ့မည့်နေရာကို အသိပေးခြင်း
- အလွယ်တကူ နားလည်လွယ်ပြီး မတူသော စာတတ်မြောက်မှုနှင့် ပညာရေးအဆင့်များကို တုံ့ပြန်ပေးခြင်း
- ယဉ်ကျေးမှုတန်ဖိုးများ၊ ဘာသာစကား ကွဲပြားမှုနှင့် လူဦးရေအများစု၏ စံနှုန်းများကို သတိထားပြီး ဘာသာစကား 18 မျိုးဖြင့် သတင်းစကားများကို ဘာသာပြန်ပေးခြင်း

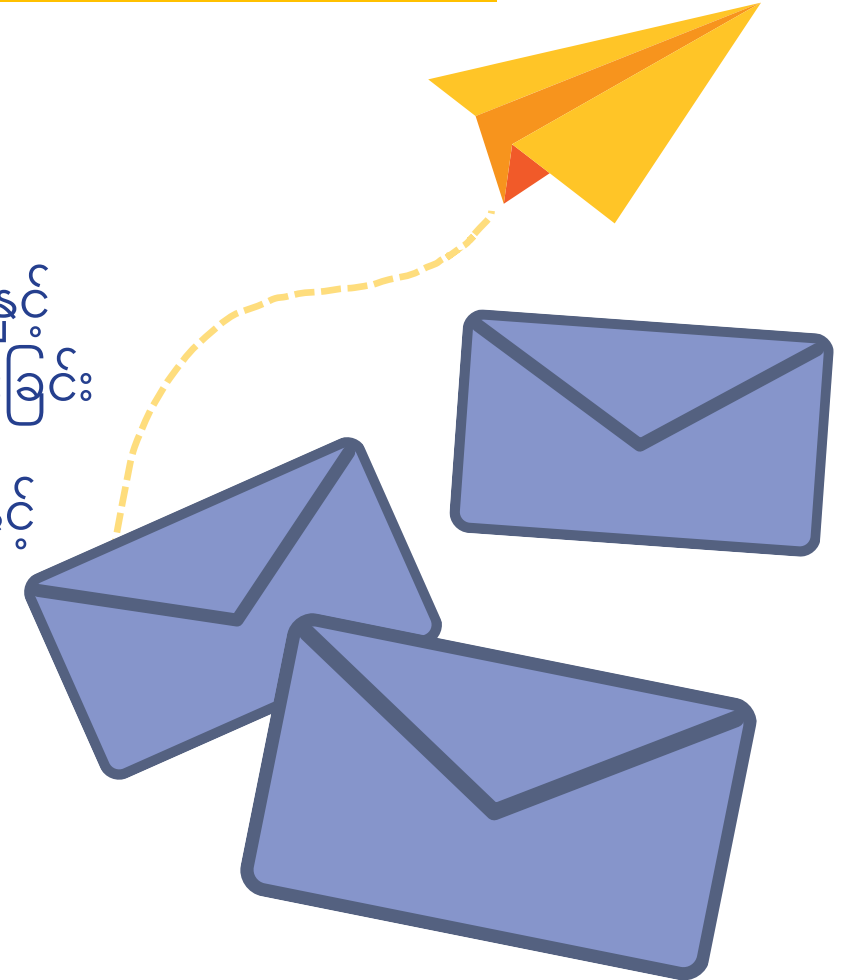

# မဲပေးသူ အသိပညာပေးရေးနှင့် ကမ်းလင့်ထောက်ကူရေး

## ဆက်သွယ်ရေးနည်းလမ်းများ

- ရုပ်သံထုတ်လွှင့်ရေး မီဒီယာ
- ပုံနှိပ် မီဒီယာ
- ဒစ်ဂျစ်တယ် မီဒီယာ
- လူမှုကွန်ရက် မီဒီယာ
- အီးမေးလ်ဖြင့် ကြော်ငြာခြင်း
- အိမ်ပြင်ပ
- Rideshare/သယ်ယူပို့ဆောင်ရေး ကုမ္ပဏီများ
- လူမှုကွန်ရက်တွင် နာမည်ကြီးသူများနှင့် စိတ်ချရသော သတင်းပေးပို့သူများ
- တိုက်ရိုက် မေးလ်ပို့ခြင်း
- LAVOTE.GOV



# မဲပေးသူ အသိပညာပေးရေးနှင့် ကမ်းလင့်ထောက်ကူရေး

လူ့အဖွဲ့အစည်း ထိတွေ့ဆက်ဆံရေးနှင့် ဒေသတွင်း တိုင်းရင်းသား မီဒီယာ

- LA ကောင်တီသည် စည်းရုံးလှုံ့ဆော်မှုကာလများတွင် နည်းဗျူဟာနှင့်ကိုက်ညီသည့် စည်းရုံးလှုံ့ဆော်ရေး သတင်းစကားများနှင့် ဖန်တီးမှုရှိသောပစ္စည်းများကို ချဲ့ထွင်ရှင်းပြပြီး ပဲ့တင်သံထွက်ပေါ်လာစေရန် ကျွန်ုပ်တို့၏ လူ့အဖွဲ့အစည်း လုပ်ဖော်ကိုင်ဖက်များ၊ ထောက်ခံအားပေးသည့် ကော်မတီများနှင့် ဒေသဆိုင်ရာအစိုးရ အေဂျင်စီများနှင့် ချိတ်ဆက်ပြီး ဆက်လက်လုပ်ကိုင်သွားပါမည်။
- LA ကောင်တီသည် အင်္ဂလိပ်မဟုတ်သော အခြားဘာသာစကားကို အဓိကပြောဆိုသော မဲပေးသူများအတွက် မဲပေးသူအသိပညာပေးရေးနှင့် စိတ်ဝင်စားစေရန် အမျိုးမျိုးသော ဒေသတွင်းတိုင်းရင်းသားမီဒီယာ ကွန်ရက်များအပြင် ထုတ်လွှင့်မှုများမှတစ်ဆင့် ဆက်လက်၍ ပူးပေါင်းဆောင်ရွက်သွားပါမည်။
- ဒစ်ဂျစ်တယ် ကိရိယာကို ဆက်လက် အကောင်အထည်ဖော်သွားမည်ဖြစ်ပြီး ၎င်းတို့၏ မဲပေးသူများနှင့် အသိုင်းအဝိုင်းများကို အသိပညာပေးရန် ကြိုးစားနေသည့် လုပ်ဖော်ကိုင်ဖက်အားလုံးအတွက် (ဘာသာစကား 19 မျိုးဖြင့်) ထိုကိရိယာကိုရနိုင်ပါမည်။

# မဲစင်တာများနှင့် မဲထည့်ရမည့်ပုံ: တည်နေရာများ

## မဲစင်တာများ

- မဲစင်တာ နေရာချထားရေး
  - RR/CC သည် သင့်လျော်သောမဲစင်တာ နေရာချထားရေးကို ဆုံးဖြတ်ရာတွင် သတ်မှတ်ချက် 14 ချက်ကို ထည့်သွင်းထားပါသည်
- Los Angeles ကောင်တီအတွက် အဆောက်အအုံ အကဲဖြတ်မှု
  - RR/CC သည် အသုံးပြုနိုင်မှု၊ သင့်လျော်သော စွမ်းအင်နှင့် ကွန်ရက် ချိတ်ဆက်မှု ရှိကြောင်းသေချာစေရန် အလားအလာရှိသော နေရာတစ်ခုစီအတွက် ကျယ်ကျယ်ပြန့်ပြန့် စစ်တမ်းများ ပြုလုပ်ပါသည်
- မဲစင်တာ လည်ပတ်ဆောင်ရွက်မှု အချိန်များ
  - ရွေးကောက်ပွဲနေ့မတိုင်ခင် 10 ရက် ဖွင့်ပြီး၊ အနည်းဆုံး 9 နာရီ ဖွင့်ပါသည်
  - ရွေးကောက်ပွဲနေ့၊ နံနက် 7:00 မှ ည 8:00 အထိ ဖွင့်သည်





# မဲစင်တာများနှင့် မဲထည့်ရမည့်ပုံး တည်နေရာများ

## မဲပေးလွှာထည့်ရန်ပုံးများ

- VCA အရ မဲထည့်ရမည့်ပုံးများသည်-
  - လုံခြုံရမည်၊ အသုံးပြုရန်လွယ်ကူပြီး လူထုသွားလာရေး လမ်းကြောင်းများနှင့် တတ်နိုင်သမျှ အနီးဆုံးတွင် ရှိရမည်
  - ရွေးကောက်ပွဲနေ့ အပါအဝင်နှင့် ရွေးကောက်ပွဲနေ့မတိုင်မီ အနည်းဆုံး 29 ရက်ကြိုတင်၍ ပုံမှန်အလုပ်ချိန်များအတွင်း ဖွင့်လှစ်ရမည်
  - မဲထည့်ရမည့်ပုံးတစ်ခုသည် အနည်းဆုံး ပုံမှန်အလုပ်ချိန်များ အပါအဝင် တစ်ရက်လျှင် အနည်းဆုံး 12 နာရီ အသုံးပြုခွင့်ရှိရမည်



ဤမဲပေးလွှာပုံးကို လက်ဆော့ခြင်းသည်  
ကြီးလေးသော ပြစ်မှုတစ်ခုဖြစ်သည်။  
(CA ရွေးကောက်ပွဲများ ဥပဒေ 18500)

မဲပုံး ပြည့်နေ၊ ပျက်စီးနေပါက သို့မဟုတ် သင့်တွင် မေးခွန်းများ ရှိပါက 1-800-515-2666 လိုင်းခွဲ 2 မှတစ်ဆင့် ကျွန်ုပ်တို့ထံ ဆက်သွယ်ပါ။

### စာပို့ခ မလိုပါ

ဤမဲပေးလွှာပုံးသည် ရွေးကောက်ပွဲနေ့တွင် ည 8နာရီတွင် ပိတ်ပါမည်။

တန်းစီနေသော မဲပေးသူများရှိနေခြင်း သို့မဟုတ် တရားရုံးအမိန့်ဖြင့် မဲရုံပိတ်မည့်အချိန်ကို ထပ်တိုးထားခြင်း မရှိပါက၊ ရွေးကောက်ပွဲနေ့တွင် ည 8:00 နောက်ပိုင်း မဲပေးလွှာများကို လက်ခံမည် မဟုတ်ပါ။

### သတိပေးချက်-

မဲဆွယ်စည်းရုံးရေးခြင်း နှင့်/သို့မဟုတ် မဲပေးမှု လုပ်ငန်းစဉ် အကျင့်ပျက်မှုကို တားမြစ်ထားသည်။

ချိုးဖောက်လျှင် ဒဏ်ငွေများ နှင်သို့မဟုတ် ထောင်ဒဏ် ချမှတ်နိုင်သည်။

မဲဆွယ်စည်းရုံးခြင်းနှင့် မဲပေးရေး လုပ်ငန်းစဉ်၏ အကျင့်ပျက်မှုတွင် ပါဝင်သည့် တားမြစ်ချက်များနှင့် ပတ်သက်သည့် နောက်ထပ် အချက်အလက်များအတွက် ကျွန်ုပ်တို့၏ ဝဘ်ဆိုက် LAVOTE.GOV သို့ ဝင်ကြည့်ပါ။

# မဲစင်တာ ဖွဲ့စည်းပုံ၊ စက်ကိရိယာ နှင့် ဝန်ထမ်းရေးရာ

ဝန်ထမ်း ထောက်ပံ့ပို့ဆောင်ရေးနှင့် ဘာသာစကားစုံမျိုးစုံ ဝန်ဆောင်မှုများ

- မဲစင်တာ အရွယ်အစားနှင့် ဖွင့်ရက်အပေါ်မူတည်၍ မဲစင်တာတစ်ခုစီတွင် ရွေးကောက်ပွဲဝန်ထမ်းများ 5 ဦးမှ 27 ဦးအထိ ရှိပါမည်
- မဲစင်တာ သို့မဟုတ် ၎င်းအနီးတွင် ဘာသာစကားနှစ်မျိုးပြောတတ်သူ (8) ဦးအထိ
- မဲစင်တာတစ်ခုလျှင် သတ်မှတ်ထားသော ရွေးကောက်ပွဲဝန်ထမ်း ရာထူးများ
  - ခေါင်းဆောင်၊ လက်ထောက်ခေါင်းဆောင်၊ လိုင်းစောင့်ကြည့်သူ၊ ရပ်ရန်နေရာစာရေး၊ စာရင်းသွင်းစာရေး၊ မဲပေးဒေရီယာ စောင့်ကြည့်သူ၊ ကွင်းဆင်းပံ့ပိုးရေး နည်းပညာရှင်၊ ယာယီ/VBM စာရေး



# မဲစင်တာ ဖွဲ့စည်းပုံ၊ စက်ကိရိယာ နှင့် ဝန်ထမ်းရေးရာ

## မဲစင်တာ အသုံးပြုနိုင်မှု

- မဲစင်တာတိုင်းတွင် အပြည့်အဝ အသုံးပြုနိုင်သော မဲပေးစက်များဖြစ်သည့် BMD များ ရှိပါမည်
- မသန်စွမ်းမှုများရှိသောမဲပေးသူများကို ကူညီရန် ရွေးကောက်ပွဲဝန်ထမ်းအားလုံးကို လေ့ကျင့်ပေးထားပါမည်
- အသုံးပြုနိုင်သော စက်ကိရိယာများသည် မဲစင်တာများတွင် ရရှိနိုင်ပါသည်

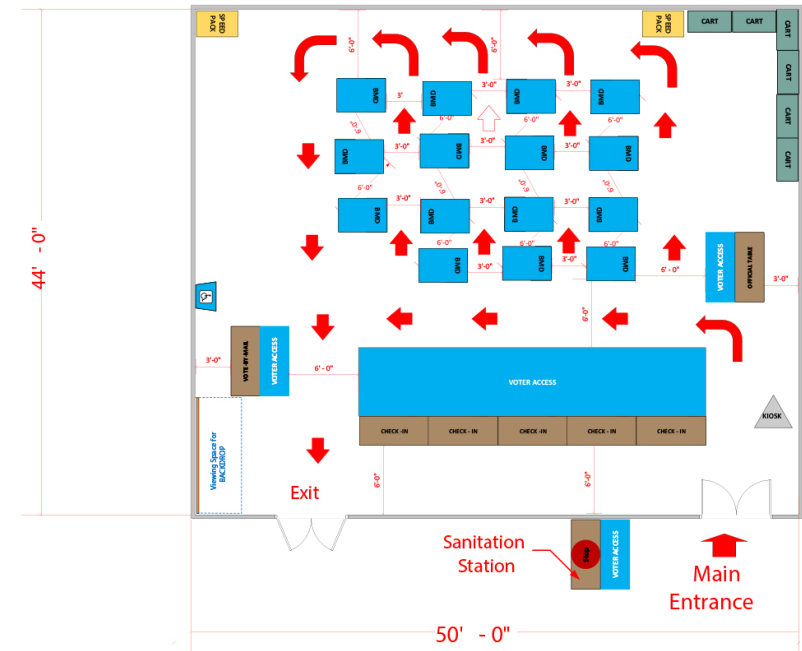

# မဲစင်တာ ဖွဲ့စည်းပုံ၊ စက်ကိရိယာ နှင့် ဝန်ထမ်းရေးရာ

## မဲစင်တာ ဖွဲ့စည်းပုံ

- ကောင်တီသည် မဲစင်တာများအတွက် အရွယ်အစားသုံးမျိုးကို အသုံးပြုပါမည်

အသေး	1,775 – 3,274 စတုရန်းပေ	15 – 20 BMDs
အလတ်	3,275 – 4,499 စတုရန်းပေ	25 – 30 BMDs
အကြီး	>4,500 စတုရန်းပေ	35 – 45 BMDs



# လုံခြုံရေးနှင့် ဖြစ်လာနိုင်သော အရေးပေါ်ကိစ္စ အစီအစဉ်

လုံခြုံရေးနည်းလမ်းများနှင့် စံနှုန်းများ

- မဲစင်တာများတွင် လုပ်ဆောင်သော မဲပေးမှုအားလုံးသည် ပြည်နယ်က ချမှတ်ထားသော လုံခြုံရေးစံနှုန်းများ၊ RR/CC ၏လုံခြုံရေး လုပ်ထုံးလုပ်နည်းများ၊ California ရွေးကောက်ပွဲဆိုင်ရာ စည်းမျဉ်းနှင့် California မဲပေးစနစ် အသုံးပြုမှု လုပ်ထုံးလုပ်နည်းများကို လိုက်နာပါမည်



# လုံခြုံရေးနှင့် ဖြစ်လာနိုင်သော အရေးပေါ်ကိစ္စ အစီအစဉ်

## မဲစင်တာ အကူအညီ

- မဲစင်တာတွင် အလုပ်လုပ်နေသူများအပါအဝင် ဝန်ထမ်းအားလုံး၊ နည်းပညာနှင့် လေးစားလိုက်နာရေး ပံ့ပိုးပေးနေသူတို့သည် အောက်ဖော်ပြပါ အထူးလေ့ကျင့်ရေးကို တက်ရောက်ရပါမည်-
  - မဲပေးကိရိယာ လုပ်ဆောင်ပုံ
  - မဲစင်တာ တည်ဆောက်ခြင်း
  - မဲပေးသူများကို ကူညီခြင်းနှင့် စီစဉ်ဆောင်ရွက်ပေးခြင်း
  - ထိခိုက်လွယ်သော ပစ္စည်းကိရိယာများကို လုံခြုံစွာထားခြင်း
  - အရေးပေါ်အခြေအနေတွင် သင့်တော်သော လုပ်ထုံးလုပ်နည်းများ

# လုံခြုံရေးနှင့် ဖြစ်လာနိုင်သော အရေးပေါ်ကိစ္စ အစီအစဉ်

## ဆိုက်ဘာလုံခြုံရေး

- RR/CC IT အဖွဲ့သည် အုပ်ချုပ်မှု၊ အန္တရာယ်နှင့် လေးစားလိုက်နာရေး (GRC) မှုဘောင်ကို လက်ခံကျင့်သုံးပါသည်။
- RR/CC သည် ကွန်ရက်လုံခြုံရေးကို လုပ်ဆောင်ထားပြီး စဉ်ဆက်မပြတ် စောင့်ကြည့်ရေးကို ပံ့ပိုးပေးပါမည်
- ePollbooks (အီလက်ထရွန်နစ် မဲပေးသူများစာရင်း)ကို ဗဟိုမှစီမံခန့်ခွဲပြီး routers များတွင် အသုံးပြုခွင့်ပေးထားသည်
- ရွေးကောက်ပွဲများအတွက် အထူးသီးသန့် လုံခြုံရေးလုပ်ငန်း ဆောင်ရွက်မှုစင်တာ (SOC) ကို ထူထောင်ထားသည်



# လုံခြုံရေးနှင့် ဖြစ်လာနိုင်သော အရေးပေါ်ကိစ္စ အစီအစဉ်

## ဖြစ်လာနိုင်သော အရေးပေါ်ကိစ္စ အစီအစဉ်

- RR/CC သည် မဲစင်တာတွင် နှောင့်ယှက်မှုမှန်သမျှကို ဖြေရှင်းရန် ခိုင်လုံသော အရေးပေါ်ကိစ္စ အစီအစဉ် ရှိပါသည်
  - ယာယီ မဲစင်တာ နေရာချထားရေး
  - ဥပဒေစိုးမိုးရေးနှင့် ပြည်နယ်အတွင်းရေးမှူးရုံးသို့ အသိပေးခြင်း (သင့်လျော်ပါက)
  - မဲပေးသူများကို အဆက်မပြတ်အသိပေးရန် မီဒီယာကို နောက်ဆုံးရအခြေအနေများ ဖော်ပြပေးခြင်း
  - ဆိုင်းဘုတ်နှင့် ဝန်ထမ်းများသည် မဲပေးသူများကို အခြားနေရာများသို့ သွားရန်ညွှန်ကြားပေးခြင်း





# ရှေ့ဆက်ဆောင်ရွက်ခြင်း

- Los Angeles ကောင်တီ၏ မဲဆန္ဒရှင်များသည် ဆက်လက်တိုးပွားပြီး ကွဲပြားလာပါမည်
- RR/CC သည် ကောင်တီ၏ မဲပေးသူများ လိုအပ်ချက်များကို အကောင်းဆုံး ဖြည့်ဆည်းပေးရန် သွက်လှုပ်ချက်ချာပြီး တုံ့ပြန်မှုရှိကာ ပွင့်လင်းမြင်သာမှုဖြင့် လူကိုဗဟိုပြုပြီး (human-centered) ပြည်သူနှင့်ရင်ဆိုင်သည့် ချဉ်းကပ်နည်းကို ဆက်လက်၍ ကျင့်သုံးသွားပါမည်

