



LOS ANGELES ՎԱՐՉԱՇՐՋԱՆ

# ԸՆՏՐՈՒԹՅՈՒՆՆԵՐԻ ԿԱՌԱՎԱՐՄԱՆ ՊԼԱՆ

2019



**DEAN C. LOGAN**

Գրանցող-Արձանագրություն Պահող/Վարչաշրջանի Քարտուղար

**ԲՈՎԱՆԴԱԿՈՒԹՅՈՒՆ**

ՆԵՐԱԾՈՒԹՅՈՒՆ .....	3
ԸՆՏՐՈՂՆԵՐԻ ԸՆՏՐՈՒԹՅԱՆ ԱԿՏ .....	3
ՔՎԵԱՐԿՈՒԹՅԱՆ ԼՈՒԾՈՒՄՆԵՐ ԲՈԼՈՐԻ ՀԱՄԱՐ .....	4
<b>ԲԱԺԻՆ 1 – ԱՅԼ ԿՐԹԱԿԱՆ ԵՎ ՏԵՂԵԿԱՏՎԱԿԱՆ ՄԻՋՈՑԱՌՈՒՄՆԵՐԻ ՊԼԱՆ .....</b>	<b>6</b>
1-A  ԼՐԱՏՎՈՒԹՅԱՆ ՏԵՂԵԿԱՏՎԱԿԱՆ ԶԱՐՈՉՉԱԿԱՆ ԱՇԽԱՏԱՆՔՆԵՐ .....	7
1-B  ՓՈՍՏԱՅԻՆ ՔՎԵԱՐԿՈՒԹՅԱՆ ԸՆԴԼԱՅՆՎԱԾ ՏԱՐԲԵՐԱԿ .....	12
1-C  ՀԱՄԱՅՆՔԱՅԻՆ ՆԵՐԳՐԱՎԿԱԾՈՒԹՅՈՒՆ .....	15
1-D  ԿԱՅՔԷՋԻ ՏԵՂԵԿՈՒԹՅՈՒՆ .....	44
1-E  ԼԵՉՎԱԿԱՆ ԱԶԱԿՑՈՒԹՅՈՒՆ .....	45
1-F  ՀԱՏՈՒԿ ԿԱՐԻՔՆԵՐՈՎ ԱՆՁԱՆՑ ԱԶԱԿՑՈՒԹՅՈՒՆ .....	47
1-G  ԼՐԱՏՎՈՒԹՅԱՆ ԵՎ ՏԵՂԵԿԱՏՎԱԿԱՆ ԶԱՐՈՉՉԱԿԱՆ ԱՇԽԱՏԱՆՔՆԵՐԻ ԲՅՈՒՋԵ .....	51
1-H  ՆԱԽԱՏԵՍՎՈՂ ԾԱԽՍԵՐԻ ԽՆԱՅՈՂՈՒԹՅՈՒՆՆԵՐ .....	51
1-I  ՍՈՑԻԱԼԱԿԱՆ ԳՈՎԱԶՂՆԵՐ .....	52
1-J  ԱՆՄԻՋԱԿԱՆ ԿՈՆՏԱԿՏՆԵՐ .....	53
<b>ԲԱԺԻՆ 2 – ԸՆՏՐԱՏԵՂԱՄԱՍԵՐ ԵՎ ՔՎԵԱԹԵՐԹԻԿՆԵՐԻ ԸՆԴՈՒՄԱՆ ԵՎ ՀԱՆՁՆՄԱՆ ՏԵՂԱՄԱՍԵՐ .....</b>	<b>53</b>
2-A  ԸՆՏՐԱՏԵՂԱՄԱՍԵՐԻ ՏԵՂԱԿԱՅՄԱՆ ԾՐԱԳԻՐ .....	53
2-B  ԸՆՏՐԱՏԵՂԱՄԱՍԵՐ .....	62
2-C  ՔՎԵԱԹԵՐԹԻԿՆԵՐԻ ԸՆԴՈՒՄԱՆ ԵՎ ՀԱՆՁՆՄԱՆ ՏԵՂԱՄԱՍԵՐ .....	65
<b>ԲԱԺԻՆ 3 – ԸՆՏՐԱԿԱՆ ԿԵՆՏՐՈՆԻ ԿԱՌՈՒՑՎԱԾՔԸ, ՍԱՐՔԱԿՈՐՈՒՄՆԵՐԸ ԵՎ ԱՆՁՆԱԿԱԶՄԸ .....</b>	<b>66</b>
3-A  ԱՆՁՆԱԿԱԶՄԻ ԼՈԳԻՍՏԻԿ ՀԱՐՑԵՐ ԵՎ ԲԱԶՄԱԼԵՉՈՒ ԾԱՌԱՅՈՒԹՅՈՒՆՆԵՐ .....	66
3-B  ԱԶԱԿՑՈՒԹՅՈՒՆ ԸՆՏՐԱԿԱՆ ԿԵՆՏՐՈՆՆԵՐՈՒՄ .....	67
3-C  ԸՆՏՐԱԿԱՆ ԿԵՆՏՐՈՆԻ ԿԱՌՈՒՑՎԱԾՔ .....	68
<b>ԲԱԺԻՆ 4 – ԱՆՎՏԱՆԳՈՒԹՅԱՆ ԵՎ ՊԱՅՄԱՆԱԿԱՆՈՒԹՅԱՆ ՊԼԱՆ .....</b>	<b>69</b>
4-A  ԱՆՎՏԱՆԳՈՒԹՅԱՆ ՄԵԹՈԴՆԵՐ ԵՎ ՉԱՓՈՐՈՇԻՉՆԵՐ .....	69
4-B  ՕԳՆՈՒԹՅՈՒՆ ԸՆՏՐԱԿԱՆ ԿԵՆՏՐՈՆՈՒՄ .....	69
4-C  ԿԻԲԵՐԱՆՎՏԱՆԳՈՒԹՅՈՒՆ .....	70
4-D  ՊԱՅՄԱՆԱԿԱՆՈՒԹՅԱՆ ՊԼԱՆ .....	70
<b>ՀԱՎԵԼՎԱԾ .....</b>	<b>72</b>

## **ՆԵՐԱԾՈՒԹՅՈՒՆ**

Los Angeles վարչաշրջանը (վարչաշրջան) երկրի ամենաբնակեցված քվեարկելու իրավասություն ունեցող վարչաշրջանն է ավելի քան 5.4 միլիոն գրանցված ընտրողներով: 2009 թվականից սկսած վարչաշրջանի Գրանցող-Արձանագրություն Պահող/Վարչաշրջանի Զարտուղար (վարչությունը) աշխատել է բարելավելու ընտրական փորձառությունը իր քվեարկության լուծումներ բոլորի համար (VSAP) նախաձեռնության միջոցով: Հաշվի առնելով վարչաշրջանի չափսը, բարդությունը և ժողովրդագրական տվյալները՝ վարչության գլխավոր առաջնահերթությունն է վերացնել վարչական պատնեշները և խոչընդոտները, որոնք դժվարեցնում են ընտրողների մասնակցությունն ընտրական գործընթացում: VSAP-ը փորձում է ապահովել, որ վարչաշրջանի ընտրողները մասնակցության ավելի մեծ հնարավորություններ ունենան՝ հարմար, մատչելի և ապահով եղանակով տրամադրելով քվեարկման ընդայնված տարբերակներ, որոնք լիովին համապատասխանեցված են այն գործողությունների հետ, որոնք պետք է ընդլայնեն քվեարկության տարբերակներն ամբողջ նահանգով մեկ:

Ընդլայնելու հասանելիությունը և արդիականացնելու ընտրության տարբերակները California-ում՝ նահանգը նույնպես ձեռնարկել է նախադեպը չունեցող քայլեր, որպեսզի վերասահմանի, թե ինչպիսին է մարդկանց փորձը քվեարկության հարցում: Բավարարելու California-ի բազմազան և աշխարհագրորեն բարդ տեղանքում գտնվող բնակչության կարիքները, նահանգն ընդունել է ավելի ճկուն և ժամանակակից փորձառություն տրամադրելու կարիքը, որն ընտրողներին առաջարկում է ընտրություններ, թե ինչպես, երբ և որտեղ են քվեարկելու: Սենատի օրինագիծ 450-ը, California-ի ընտրողների ընտրության ակտը (VCA) մշակվել էին հեշտացնելու այս փոփոխությունը: Այս փաստաթուղթը նկարագրում է վարչաշրջանի հիմնարար մոտեցումը VSAP-ի և VCA-ի իրականացման հարցում, որը մեծապես կբարելավի ընտրողների քվեարկման փորձառությունը՝ սկսած 2020 թվականի մարտի Նախագահական նախնական ընտրություններից:

## **ԸՆՏՐՈՂՆԵՐԻ ԸՆՏՐՈՒԹՅԱՆ ԱԿՏ**

VCA-ը վարչաշրջանների համար տրամադրում է հիմնարար շրջանակ՝ առաջարկելով ընդլայնված ընտրանքներ ընտրողների համար, տրամադրելով ավելի մեծ ճկունություն և հարմարավետություն: VCA-ի մոդելի հիմնական տարրերը ներառում են՝

- Անձամբ իրականացվող ճկուն քվեարկության ընտրանքներ՝ թույլ տալով ընտրողներին իրենց քվեն կատարել իրենց բնակության վարչաշրջանի ցանկացած ընտրատեղամասում ավելի քան 11-օրյա ժամկետում
- Ընտրատեղամասերում ընտրողին տրամադրվում են ընդգրկուն ծառայություններ և աջակցություն, ներառյալ Ընտրողների պայմանական գրանցումը (CVR)

- Փոստային քվեարկության (VBM) ընդլայնված տարբերակ, ներառյալ հարմարավետ VBM-ի քվեաթերթիկների ընդունման և հանձնման տեղամասերը, որոնք հասանելի են Ընտրության օրվանից 29 օր առաջ (տե՛ս բաժին 2-C):

VCA-ի ընտրական մոդելի հաջող իրագործումը պահանջում է, որ այն ընդունող վարչաշրջանները մանրամասնորեն ուսումնասիրեն իրենց առկա պայմանները և գործընթացները, ներառյալ քվեարկման տեխնոլոգիան, բյուջեի տարողունակությունը, քվեարկման վայրերը և համայնքի ներգրավվածությունը:

### **ՔՎԵԱՐԿՈՒԹՅԱՆ ԼՈՒԾՈՒՄՆԵՐ ԲՈԼՈՐԻ ՉԱՄԱՐ**

Վարչաշրջանում VCA-ի իրականացման համար վարչությունը մշակել է իր առկա VSAP-ի վերափոխման նախաձեռնություն: Այս փորձի շնորհիվ վարչաշրջանի ընտրողները հայտնվում են նոր քվեարկման փորձառության զարգացման կենտրոնում, որը հարմարավետ, մատչելի և անվտանգ է:

VSAP նախաձեռնությանը խորհուրդ է տրվել հետազոտողների, նախագծագրողների, օգտագործելիության և անվտանգության փորձագետների, տեխնոլոգիական և գիտական ղեկավարների և համայնքային շահագրգիռ կողմերի լայն շրջանակ, այդ թվում՝ Չամայնքների վրա հիմնված կազմակերպությունների (CBO), փաստաբանական խմբերի և հասարակության անդամների լայն ցանկ: Օգտվելով խորհրդատու խմբերի, հարցումների, կիզակետ խմբերի, տեխնիկական վերլուծության և օգտվողների փորձարկումների համակցումից՝ վարչությունը նախադեպ է սահմանել, առաջնորդելով նոր քվեարկման փորձառության մշակման ընդգրկուն գործընթաց, որը բավարարում է նահանգային և տեղական պահանջմունքները, համապատասխանում է ընտրողների կարիքներին և գերազանցում է ընտրության ազգային համակարգի անվտանգության չափորոշիչները: VSAP-ի հիմնական բաղադրիչները ներառում են փոստային քվեարկության (VBM) վերափոխված քվեաթերթիկ, քվեաթերթիկների դրոշմավորման ամբողջապես մատչելի և անվտանգ սարք (BMD), Էլեկտրոնային ընտրացուցակ (ePollbook), փոխգործակցելի քվեաթերթիկի նմուշ (ISB), արդիականացված տարաժամկետման համակարգ (Tally), քվեարկության համար երկարաձգված ժամկետ և ընտրատեղամասեր, այդ թվում բջջային քվեարկության ծրագիր:

### **VBM-ի վերանախագծված քվեաթերթիկ**

VBM-ի նոր քվեաթերթիկը ներկայացվել էր վարչաշրջանի ընտրողներին 2018 թվականի նոյեմբերի Չամընդհանուր ընտրությունների ժամանակ: VBM-ի ամբողջապես վերափոխված քվեաթերթիկն ունի ավելի մեծ տառաչափ և ավելի հստակ ցուցումներ՝ հեշտացնելով այն կարդալը, լրացնելը և վերադարձնելը: Ի լրումն, փոստային միջոցը նախապես վճարված է,



ուստի կարիք չկա այլևս կցել նամականիշ: Նրանք, ովքեր նախընտրում են անձամբ մասնակցել ընտրությանը, կարող են դա անել VBM-ի ցանկացած տեղամասում կամ վարչաշրջանի ցանկացած ընտրատեղամասում:

**Քվեաթերթիկների դրոշմավորման սարք**

BMD-ն փոխարինում է վարչաշրջանի ժառանգած InkaVote համակարգը: BMD-ն յուրաքանչյուր ընտրողի թույլ է տալիս տասներեք լեզվով հարմարեցնելու իր փորձառությունը թե՛ տեսողական, թե՛ ձայնային հասանելիությամբ (տես բաժին 1-E) և առաջարկում է հասանելիության առանձնահատկություններ, որոնք հաշմանդամություն ունեցող ընտրողների քվեարկության ժամանակ ապահովում են հավասարություն և անկախություն: Վերահսկողության և անվտանգության նպատակով՝ BMD-ներն արտադրում են մարդու համար ընթեռնելի թղթային քվեաթերթիկներ, որոնք գերազանցում են քվեարկման ազգային համակարգի անվտանգության չափորոշիչները:

**Էլեկտրոնային ընտրացուցակ**

ePollbook-ը փոխարինում է տպագիր ընտրացուցակին, որը նախկինում օգտագործվում էր ընտրատեղամասերում գրանցման նպատակով: ePollbook-ն անվտանգ մասնավոր ցանցի միջոցով միացված է California նահանգի իրավասու ընտրողների տվյալների բազային (տես բաժին 4-C): Սա ընտրողներին հնարավորություն է տալիս գրանցվել և իրենց քվեարկությունը կատարել վարչաշրջանի ցանկացած ընտրական կենտրոնում: ePollbook-ը թարմացվում է իրական ժամանակում և ցույց է տալիս, թե ընտրողն արդեն քվեարկել է՝ ապահովելով քվեարկության ամբողջությունը: Ի լրումն ePollbook-ը հնարավորություն է տալիս իրավասու ընտրողներին գրանցվել՝ քվեարկելու ցանկացած ընտրական կենտրոնում կամ թարմացնել իրենց գրանցումը:

**Փոխգործակցելի քվեաթերթիկի նմուշ (ISB)**

ISB-ն նոր հարմարավետ տարբերակ է, որն արագացնում է անձամբ քվեարկելու փորձառությունը: ISB-ն թույլ է տալիս ընտրողին թվային կերպով դրոշմավորել իրենց նմուշ քվեաթերթիկը կայքէջում տեղադրված դիմումի միջոցով, որը հասանելի է վարչության կայքէջում (տես բաժին 1-F): Ընտրություններն ավարտելուց հետո՝ Արագ պատասխանի (QR) ծածկագիրը գեներացվում է՝ ստեղծելով քվեարկման անցաթուղթ, որը կարելի է տպել կամ պահել բջջային սարքում և դրանից հետո այն կարելի է տանել ցանկացած ընտրատեղամաս ու սկանավորել այն BMD-ում՝ օգտագործելով իր ներկառուցված QR ծածկագրի ընթերցող սարքը: Ընտրողի ընտրությունները կներմուծվեն BMD-ում՝ թույլ տալով ընտրողին ևս մեկ անգամ վերանայել իր ընտրությունները և կատարել որևէ տեսակի փոփոխություն նախքան քվեարկելը:

**Արդիականացված տարածամկետման համակարգ**

Տարածամկետման համակարգը թղթային քվեաթերթիկի սկանավորման և տաբուլյացիայի նորարարական լուծում է, որը նախատեսված է աջակցելու վարչաշրջանի կարիքները՝ մշակելով միլիոնավոր քվեաթերթիկներ: Այն օգտագործում է բարձր արագության սկաներներ՝ որսալու քվեաթերթիկների բարձր ճշգրտության պատկերները և հաղորդագրություն ուղարկելու միջնորդ կառույցին, որն էլ արագ ու ճշգրիտ մշակում է թվային պատկերների մեծ ծավալներ: Թղթային քվեաթերթիկից մինչև թվային պատկեր, ապա վերջնական քվեարկության գրառում՝ հանրագումարն գերում է թե ինչպես է յուրաքանչյուր քվեաթերթիկ ընթերցվում և մշակվում՝ թույլ տալով անհատական քվեաթերթիկների հետևում և վերահսկում, ստուգելով ընտրության արդյունքների ամբողջականությունը և ճշգրտությունը:

**Ընտրական կենտրոններ**

Ընտրական կենտրոնները տեղակայված կլինեն ամբողջ վարչաշրջանի տարածքում: Դրանք կենթարկվեն համապարփակ հարցումների և գնահատումների՝ հավաստիանալու, որ դրանք համապատասխանում են Հաշմանդամ ամերիկացիների օրենքով (ADA) նախատեսված հասանելիության պահանջներին և որակավորման այլ չափանիշներին ինչպիսիք են կայանման հասանելիությունը տվյալ վայրում, հանրային տրանսպորտի հարմարավետ հասանելիությունը և աշխատանքային ժամերը (չափանիշների ամբողջական ցանկի համար տե՛ս բաժին 2-A-ն):

**Բջջային քվեարկության կենտրոնի ծրագիր**

Վարչությունը նաև կիրականացնի Բջջային քվեարկության կենտրոնի նոր ծրագիր (MVCP)՝ հանրության համար ավելի ընդլայնելով քվեարկման հնարավորությունները: MVCP-ն կթեթևացնի առկա ընտրատեղամասերը, որոնք կարող են շատ ծանրաբեռնված լինել ու կտրամադրի քվեարկման ծառայություններ այն համայնքներին, որոնք աշխարհագրական տեսանկյունից մեկուսացած են կամ համապատասխանաբար չեն սպասարկվում ստանդարտ ընտրատեղամասի կողմից: Բջջային քվեարկության կենտրոնները կտեղակայվեն ամբողջ վարչաշրջանով մեկ ծրագրված ժամանակացույցով՝ ապահովելու ընդգրկուն քվեարկման ծառայություններ և բարձրացնելու ընտրողի իրազեկվածությունը ընտրման ժամանակահատվածում:

**ԲԱԺԻՆ 1 – ԱՅԼ ԿՐԹԱԿԱՆ ԵՎ ՏԵՂԵԿԱՏՎԱԿԱՆ ՄԻՋՈՑԱՌՈՒՄՆԵՐԻ ՊԼԱՆ**

Բարձրացնելու Los Angeles վարչաշրջանի ընտրողների իրազեկվածությունը VSAP-ի քվեարկման նոր փորձառության վերաբերյալ՝ վարչությունը իրագործել է համապարփակ, բազմալեզու մարկետինգային և տեղեկատվական քարոզչական միջոցառումների քարոզարշավ, որն իր մեջ ընդգրկում է հեռարձակվող հեռուստատեսությունը, ռադիոն, կայքերի պաստառները և թվային հավելվածները, սոցիալական լրատվության հրապարակումները, գովազդ փոստի միջոցով, էլփոստի ծանուցումները, ավտոմատ հեռախոսազանգերը և տեղեկատվական քարոզչական միջոցառումները: Քարոզարշավը

բաժանվում է բազմակի փուլերի, որոնք կուղարկեն առանձնահատուկ հաղորդագրություններ, թե ինչպես է պետք գրանցվել քվեարկելու համար, ինչպես պահանջել VBM քվեաթերթիկ, ինչպես կապ հաստատել վարչության հետ և ինչպես քվեարկման փորձառությունը կփոխվի VSAP-ի և VCA-ի միջոցով:

Վարչությունն ունի աշխատանքային ընթացիկ հարաբերություններ տարբեր լրատվական ցանցերի հետ և նախատեսում է օգտագործել այս հաստատված ռեսուրսները՝ վարչաշրջանի ներկայիս և ապագա ընտրողներին հաղորդագրությունները տարածելու նպատակով: Վարչությունը նաև առավելագույնս կօգտագործի տեղական նորությունների ցանցերը հեռուստատեսությունում, տպագիր և թվային մամուլում՝ տրամադրելու ընտրությունների վճռական տեղեկություններն իրենց համապատասխան հարթակներում:

Բացի այդ, վարչությունը կշարունակի համագործակցել երկարամյա գործընկերների հետ, ներառյալ CBO-ները, ավագ դպրոցները, համայնքային քոլեջները և համալսարանները: Այս համագործակցությունների միջոցով վարչությունը նոր քվեարկության տարբերակների մասին կբարձրացնի իրազեկվածության մակարդակը, ինչպես նաև կխթանի քաղաքացիական ներգրավվածությունը և ընտրողների մասնակցությունը: CBO-ները վարչությանը տրամադրում են շատ կարևոր աջակցություն, որն անհրաժեշտ է արդյունավետորեն իրազեկելու իրենց համայնքներում, ինչպես օրինակ լեզվական կարիքների ներըմբռնում, համայնքի հավաքատեղիներ և հարցեր/մտահոգություններ, որոնք ազդում են անհատական համայնքների վրա: Նրանք նաև ամբողջ վարչաշրջանով մեկ հասանելիություն են տրամադրում թե՛ պետական, թե՛ մասնավոր հաստատություններին:

**1-A ԼՐԱՏՎՈՒԹՅԱՆ ՏԵՂԵԿԱՏՎԱԿԱՆ ՔԱՐՈՉՉԱԿԱՆ ԱՇԽԱՏԱՆՔՆԵՐ**

Հաղորդակցության անհրաժեշտ եղանակների սահմանման նպատակով՝ վարչությունն օգտագործել է ներքին և արտաքին տվյալները, որպեսզի վարչաշրջանի զանազան համայնքներին արդյունավետ կերպով հասանելի դարձնի տեղեկատվությունը: Վարչությունը կուղարկի բոլոր առաջիկա ընտրությունների, ընտրողի գրանցման և առաջարկվող ծառայություններին վերաբերող վճռական տեղեկատվության նորությունների հաղորդագրությունները: Բոլոր նորությունների հաղորդագրությունները կներառեն կոնտակտային տեղեկություններ, ինչպես օրինակ ընտրողի աջակցության մեր անվճար թե՛ժ հեռախոսագիծը և մեր կայքի հղումը:

**Ռադիո և հեռուստատեսություն**

Վարչությունը կաշխատի տեղական և շրջանային լրատվամիջոցների հետ՝ համակարգելով հանրությանը հասանելի հարցազրույցները, որոնք կտարածեն ընտրությունների մասին

տեղեկատվությունը և կգովազդեն վարչության միջոցառումները: Ի լրումն, վարչությունը կաշխատի բազմալեզու ռադիոյի և հեռուստատեսության լրատվության գործընկերների հետ՝ ստեղծելու և կառավարելու ուղիղ եթերում հեռարձակվող տեղեկատվական հատվածներ՝ նպատակ ունենալով բարձրացնել իրազեկվածությունը և կրթել բնակիչներին առաջիկա ընտրության և լեզվական ծառայությունների վերաբերյալ: Վարչությունը կաշխատի հետևյալ հիմնական տեղեկատվական միջոցների հետ, սակայն չսահմանափակվելով՝

- ABC
- CBS
- KTLA
- FOX
- NBC
- Telemundo (իսպաներեն-լեզու)
- Univision (իսպաներեն-լեզու)

### **Ռադիո**

Վարչությունը կաշխատի տեղական և շրջանային ռադիոկայանների և տեղեկատվական միջոցների հետ, այդ թվում բազմալեզու տեղեկատվական գործակալություններ՝ պատրաստելով ուղիղ եթերում հեռարձակվող սոցիալական գովազդներ և այլ տեղեկատվական բնույթի հարցազրույցներ: Վարչությունը կաշխատի հետևյալ ռադիո ընկերությունների հետ, սակայն չսահմանափակվելով՝

- iHeart Media
- POWER 106
- Entercom
- Entravision (իսպանախոս)
- Liberman Broadcasting (իսպանախոս)
- KNX
- KPCC
- NPR
- K-ABC
- KFI
- KJLH

### **Տպագիր լրատվություն**

Վարչությունը կաշխատի տեղական և շրջանային լրագրողների և թղթակիցների հետ՝ գովազդելու վարչության իրադարձությունները, համակարգելու հարցազրույցները և տարածելու ընտրության մասին տեղեկությունները, որոնք կարող են հրապարակվել իրենց համապատասխան տեղեկատվական միջոցներով: Վարչությունը կաշխատի հետևյալ տպագիր լրատվական միջոցների հետ, սակայն չսահմանափակվելով՝

- Los Angeles Times
- LA Daily News
- Daily Breeze
- Pasadena Star News
- Long Beach Press-Telegram
- Whittier Daily News
- San Gabriel Valley Tribune
- LA Sentinel
- La Opinion (իսպաներեն-լեզու)
- World Journal (չինարեն-լեզու)
- The Korea Times (կորեերեն լեզու)

### **Սոցիալական լրատվություն**

Վարչությունը կշարունակի օգտագործել սոցիալական լրատվության հարթակները՝ ներգրավելով վարչաշրջանի բնակիչներին: Սա կներառի վճարովի թիրախային գովազդներ և սովորական հրապարակումներ, որոնք քաջալերում են իրավասու բնակիչներին և գրանցված ընտրողներին մասնակցել առաջիկա ընտրությանը: Բոլոր հարթակների համար վարչության օգտանունն է՝ @lacountyrcc: Վարչությունը կշարունակի օգտագործել հետևյալ սոցիալական լրատվական հարթակները, սակայն չսահմանափակվելով՝

- Facebook: [facebook.com/LACountyRRCC](https://www.facebook.com/LACountyRRCC)
- Instagram: @lacountyrcc
- YouTube: lacountyrcc
- Twitter: @LACountyRRCC

**Ուղևորություն փոխանակման / Տրանսպորտային ընկերություններ**

Վարչությունն ամբողջ վարչաշրջանով մեկ կշարունակի համագործակցել Uber, Lyft, Տրանսպորտի փոխադրման ընկերության (Metro), Los Angeles վարչաշրջանի հանրային աշխատանքների վարչության և այլ տրանսպորտային փոխադրող կազմակերպությունների հետ՝ գովազդելու ընտրողների գրանցումը և տեղեկատվությունը՝ նպատակ ունենալով ընտրատեղամասերին տրամադրել զեղչված/անվճար փոխադրման ծառայություններ:

**Կինոթատրոններ**

Վարչությունը կհամագործակցի կինոթատրոնների գովազդող ընկերությունների հետ, ինչպես օրինակ National CineMedia-ն և Screen Vision Media-ն են՝ վարչաշրջանով մեկ կինոթատրոններում գովազդներ ցուցադրելու նպատակով:

**Ցուցատախտակներ/Տրանսպորտ**

Վարչությունը կօգտագործի ավտոբուսների կանգառների և առևտրի կենտրոնների ցուցատախտակները և տրանսպորտային գովազդները բնակիչներին տեղեկացնելու առաջիկա ընտրությունների մասին:

**Բջջային հավելվածներ**

Գովազդներ բջջային հոսքային հավելվածներում, նորությունների հավելվածներում, և նույնիսկ բջջային հեռախոսների խաղային հավելվածները կօգնեն մեր հաղորդագրությունը տեղ հասցնել մեր ավելի երիտասարդ բնակչությանը: Այս հավելվածներից որոշները ներառում են Pandora և այլ թիրախային բջջային հավելվածներ:

**Մարկետինգ Էլփոստի միջոցով**

Էլփոստի միջոցով թիրախավորված մարկետինգային քարոզարշավները կօգտագործվեն՝ ուղարկելու ընտրություններին առնչվող նորություններ, տեղեկատվական նյութեր և կայքէջի հղումներ առանձնահատուկ ընտրողներին ամբողջ վարչաշրջանով մեկ:

**Երաշխավորումներ**

Մեծ հետևորդների բանակ ունեցող ազդեցիկ մարդիկ կօգտագործեն իրենց հարթակները՝ աջակցելով մեր ուղերձը և գովազդելով վարչաշրջանի քվեարկման նոր փորձառությունը: Համախոհ երաշխավորողների հիմնական գործառույթները ներառում են, սակայն չեն սահմանափակվում՝

- Անձնական և գործնական սոցիալական լրատվության հարթակներում հրապարակումներ կատարելը
- Երաշխավորող գովազդներ և հայտարարություններ

- Տեսանյութերի և կրթական նյութերի ստեղծում
- Տեղեկատվական քարոզչական բնույթի միջոցառումների մասնակցություն և գովազդում

### **Գովազդ փոստի միջոցով**

Վարչությունը կօգտագործի փոստի միջոցով կատարվող գովազդները՝ ընտրողներին տեղեկացնելու և կրթելու VSAP-ի և VCA-ի վերաբերյալ: Բացի այդ, տարբեր թիրախավորված փոստային քարոզարշավներ (օրինակ՝ խաչածև քվեարկություն) կստեղծվեն և կմշակվեն առանձին ընտրողների խմբերի համար:

### **Ապրանքանիշ**

Վարչությունը կշարունակի օգտագործել արդեն ճանաչված ապրանքանիշը՝ «Քվեարկության լուծումներ բոլորի համար» և VSAP-ի տառային հապավումը: 2018 թվականին VSAP-ի տարբերանշանին ապրանքային նշան էր շնորհվել: Տարբերանշանի ապրանքային նշանն ավելացնում է վստահություն և ապրանքանիշի ճանաչում, մինչ մենք շարունակում ենք գովազդել և զարգացնել մեր տեղեկատվական քարոզչական աշխատանքները՝ VSAP-ի քվեարկման փորձառության նպատակով:



**VSAP-ի եռամսյակային տեղեկագրեր/խորհրդին ներկայացվող հաշվետվություններ**

Վարչությունը կշարունակի ուղարկել VSAP-ի եռամսյակային տեղեկագրերը և հաշվետվությունները, որոնք տարածվում են թե՛ արտաքին, թե՛ ներքին շահագրգիռ կողմերի միջև, ինչպես օրինակ Los Angeles վարչաշրջանի շրջանային խորհուրդը, վարչաշրջանի 88 քաղաքները և գործընկեր CBO-ները: Տեղեկագիրը տրամադրում է նորություններ VSAP-ի բոլոր խոշոր հիմնական գործողությունների վերաբերյալ: VSAP-ի եռամսյակային տեղեկագրերը հասանելի են առցանց՝ <https://vsap.lavote.net/reports/>

**Յեռակա հասանելի փոստային քվեարկություն**

Վարչությունը կտեղեկացնի հանրությանը Յեռակա հասանելի փոստային քվեարկության (RAVBM) հասանելիության մասին՝ տրամադրելով նորությունների հաղորդագրություններ և սոցիալական ցանցերի լրատվություն՝ տեղական, տարածքային և համապետական լրատվամիջոցներին ներկայացնելու համար: Բացի այդ, RAVBM-ի հասանելիության և կիրառման մասին տեղեկություններ կտրամադրվեն բոլոր գրանցված ընտրողներին փոստով առաքվող քվեաթերթիկի նմուշների մեջ, Փոստային քվեարկության (VBM) տեղեկատվական կյուբերում, որոնք ուղարկվում են բոլոր VBM ընտրողներին, Էլփոստի թիրախավորված քարոզարշավի միջոցով, ինչպես նաև կիրառարկվեն մեր կայքէջում՝ lavote.net:

**1-B ՓՈՍՏԱՅԻՆ ՔՎԵԱՐԿՈՒԹՅԱՆ ԸՆԴԼԱՅՆՎԱԾ ՏԱՐԲԵՐԱԿ**

VCA-ի հետ համապատասխանությունն ապահովելու նպատակով՝ Los Angeles վարչաշրջանը նաև կխթանի և կընդլայնի VBM-ի տարբերակները: Ընտրողների հետևյալ խմբերի համար վարչությունը բոլոր ընտրողներին կուղարկի VBM-ի քվեաթերթիկ յուրաքանչյուր ընտրությունից առաջ՝

- Նախատեսված բնակավայրերի ընտրողները 500-ից ավելի քիչ գրանցված ընտրողներով
- Օրենսդրական կամ կոնգրեսական շրջանում բնակվող ընտրողները, որոնք մասամբ գտնվում են Los Angeles վարչաշրջանը և սահմանակից վարչաշրջանում՝ ուղարկելով իր բոլոր ընտրողներին VBM-ի քվեաթերթիկներ VCA-ի դրույթներին համաձայն (տես A, B և C քարտեզները)
- Այն ընտրողները, որոնք բնակվում են այնպիսի բնակավայրում, որը կամ 30 րոպեի ճանապարհ է ընտրատեղամասից, կամ որում ամենավերջին նահանգային համընդհանուր ընտրության ժամանակ նախորդ ընտրատեղամասի հեռավորությունը մոտակա ընտրատեղամասից կազմել է 15 մղոն



**A քարտեզ**

55-րդ նահանգի օրենսդիր մարմնի ընտրությունների ընտրական շրջան

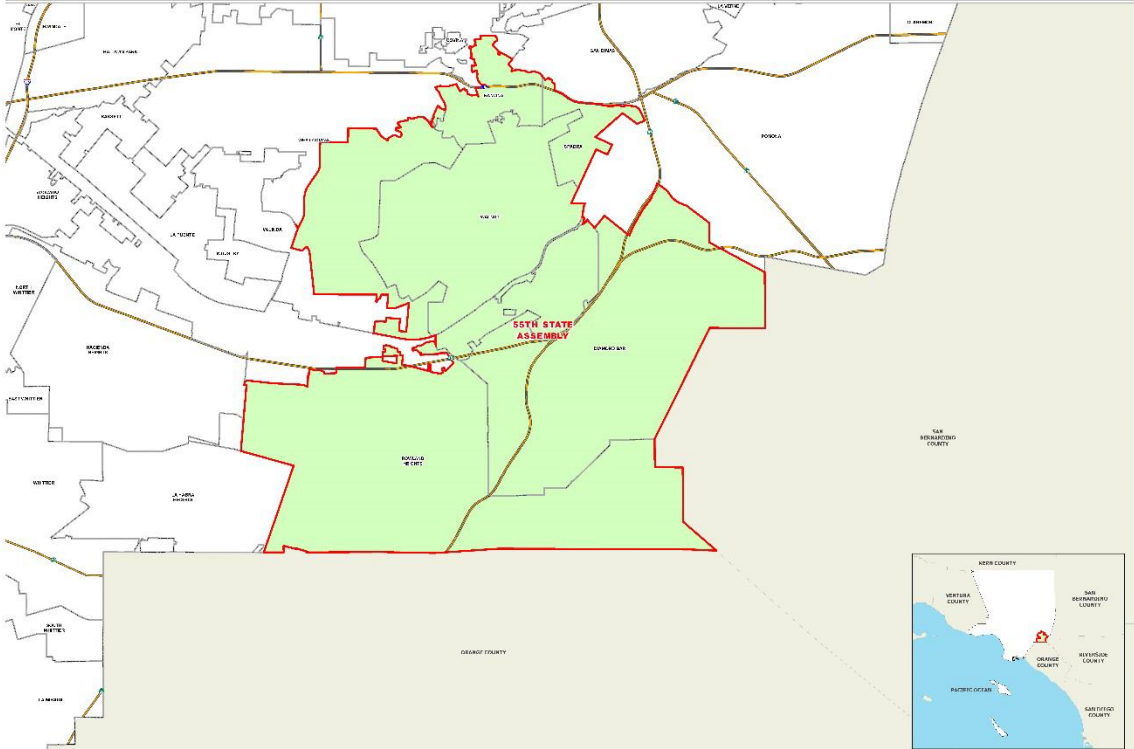

**B քարտեզ**

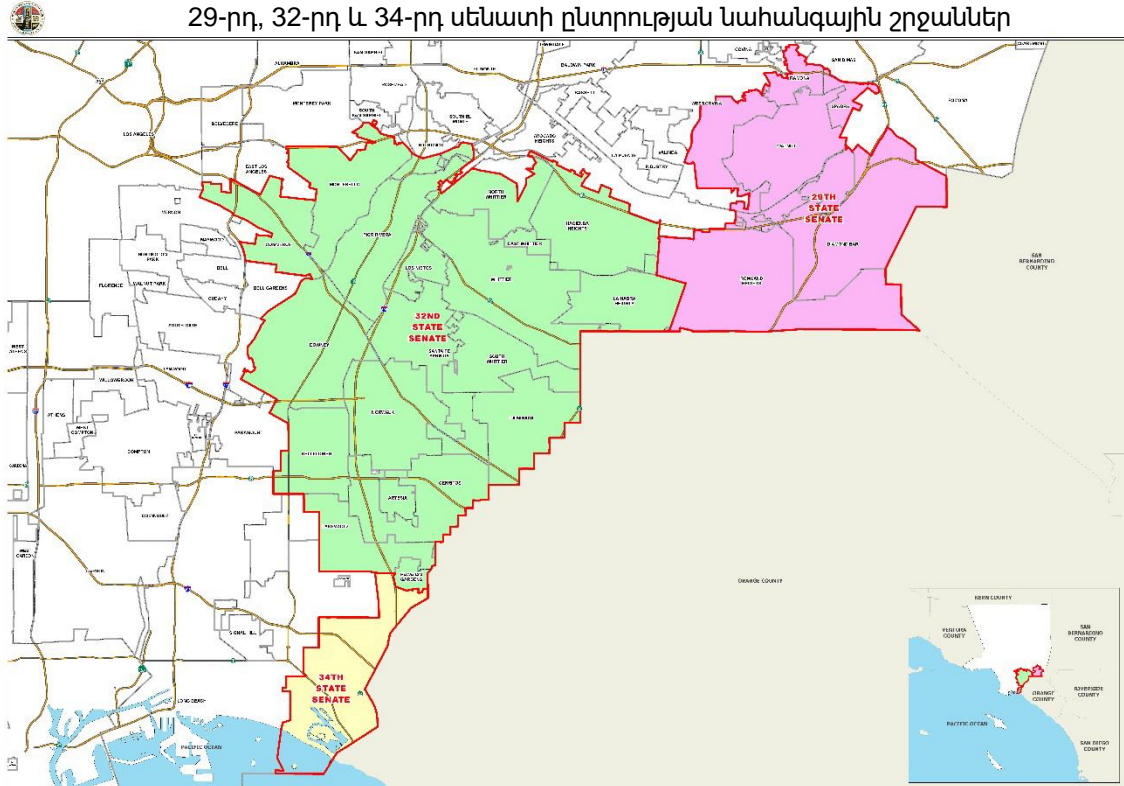

**C քարտեզ**

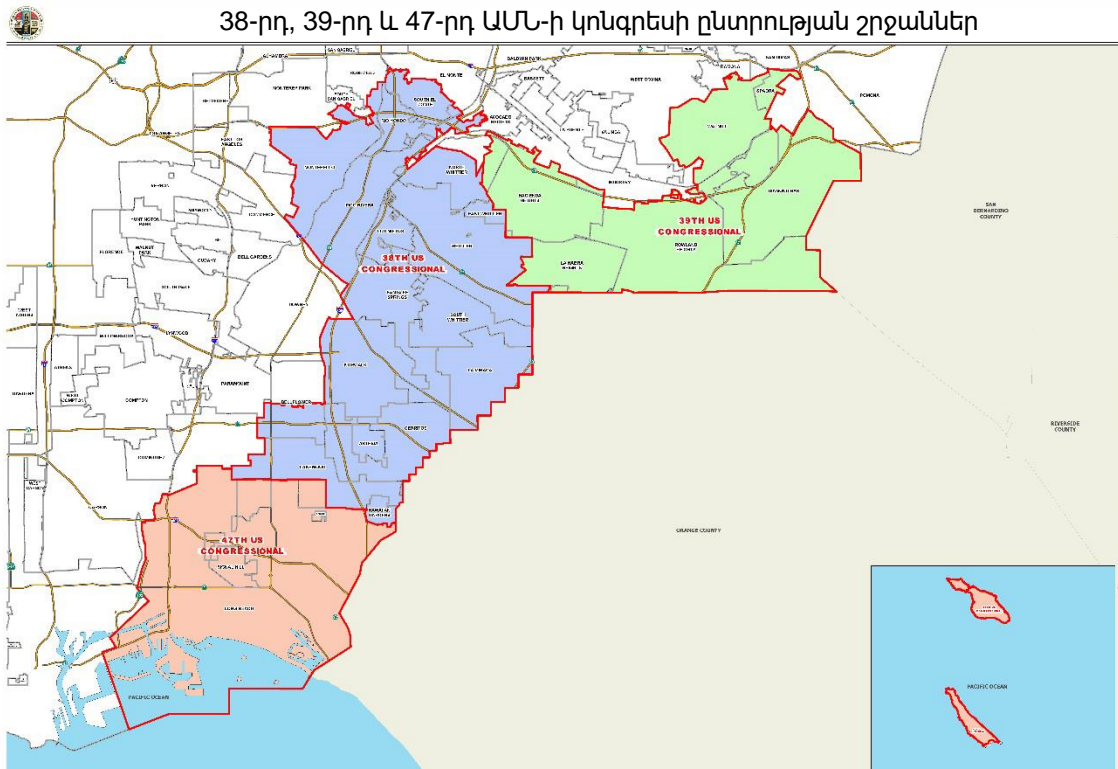

Վարչությունը կշարունակի գովազդել VBM-ը և տրամադրել կրթական նյութեր VBM-ի վերաբերյալ, ինչպես նաև տեղեկատվական թերթիկներ, հաճախակի տրվող հարցեր (FAQ-եր), կրթական բնույթի տեսանյութեր և սոցիալական լրատվության գովազդվող հրապարակումներ, որոնք կտարածվեն և կշրջանառվեն վարչաշրջանի բոլոր ընտրողների շրջանում: Վարչությունը կօգտագործի լրատվական միջոցները VBM-ի ընտրանքների մասին ընտրողներին տեղեկացնելու համար, ներառյալ գովազդելով VBM-ի օգտագործումը, ինչպես պահանջել VBM-ի քվեաթերթիկ, ցուցումներ, թե ինչպես է պետք օգտագործել VBM-ի քվեաթերթիկը և ինչպես կարելի է ստուգել VBM-ի քվեաթերթիկի կարգավիճակը: Բացի այդ բոլոր ընտրողները կշարունակեն հնարավորություն ունենալ գրացնվել որպես VBM-ի մշտական (PVBM) ընտրող, երբ նրանք լրացնեն Ընտրողի գրանցման ձևաթուղթը:

**1-C ՀԱՄԱՅՆՔԱՅԻՆ ՆԵՐԳՐԱՎՎԱԾՈՒԹՅՈՒՆ**

Հանրությանը պատշաճ կերպով իրազեկելու և VSAP-ի մասին տեղեկություն տրամադրելու համար՝ վարչությունը կշարունակի աշխատել վարչաշրջանի իր գործընկեր գործակալությունների, այլ պետական գործակալությունների, քաղաքային գրացնման ծառայությունների և CBO-ների հետ: Վարչությունն ստեղծել է մի շարք տեղեկատվական թերթիկներ և պաստառներ՝ նպատակ ունենալով կրթել և տեղեկացնել համայնքին VSAP-ի և VCA-ի վերաբերյալ (տե՛ս կցված օրինակները Հավելվածում): Վարչությունը կանցկացնի ներկայացումներ, անձնակազմի կողմից կազմակերպվող միջոցառումներ, կտրամադրի վերապատրաստում և նյութեր ու կապահովի, որ հանրությանը տրամադրվի գործողությունների հստակ ծրագիրը: Այս կազմակերպություններին տրամադրվող բոլոր նյութերը հանդես կգան VSAP-ի ապրանքանիշի ներքո՝ հավաստիացնելով հանրությանը, որ տեղեկատվությունը համապատասխան և ճշգրիտ է:

**Համագործակցություն ամբողջ վարչաշրջանի տարածքում/Շահագրգիռ կողմեր**

Տարբեր և մեծածավալ լսարանին տեղեկատվությունը տեղ հասցնելը և կրթելը պահանջում է հավաքական գործընկերություն պետական պաշտոնյաների (ընտրված և չընտրված), կառավարական գործակալությունների, վարչաշրջանի վարչությունների, քաղաքների, առևտրի պալատների և այլ շահագրգիռ կողմերի կողմից: Այս կառույցներն աշխատում են VSAP-ի և VCA-ի միջոցով համախմբված քվեարկման ընթացակարգերի առաջիկա փոփոխությունների մասին կրթելու և իրազեկվածությունը բարձրացնելու նպատակով:

Վարչաշրջանի այլ վարչությունների հետ համագործակցությունը կընդլայնի վարչության կարողությունը՝ հանրությանը տեղեկացնելու և կրթելու համար: Վարչաշրջանի հետևյալ կառույցները նախկինում աջակցել են վարչությանը և այդ կառույցներից որոշները կաջակցեն VSAP-ի ուղերձների և ապրանքանիշի գործողությունների իրականացման հարցում՝

- Գնահատողներ
- Լողափեր և նավահանգիստներ
- Շրջանային խորհուրդ
- Գլխավոր գործադիր գրասենյակ
- Սպառողի և բիզնես հարցեր
- Վարչաշրջանով սփռված հեռահաղորդակցության միջոցներ
- Չբուսայգիներ և ժամանց
- Հանրային գրադարան
- Հանրային սոցիալական ծառայություններ
- Հանրային աշխատանքներ
- Գանձապետ և հարկահավաք
- Աշխատուժի զարգացման, տարեցների հարցերով զբաղվող և համայնքային ծառայություններ

### **Համայնքային միջոցառումներ**

CBO-ի փոխհարաբերությունների և վճարովի լրատվության գործընկերությունների միջոցով վարչաշրջանում հնարավորություն ունենալ հյուրընկալել և համաֆինանսավորել միջոցառումները վարչության համար կստեղծի արժեքավոր հնարավորություն՝ ներգրավելու քվեարկման նոր մոդելին առնչվող մարդկանց ավելի լայն խմբեր: Վարչությունը մի շարք կազմակերպությունների և միջոցառումների համակարգողների հետ ունի երկարամյա հարաբերություններ և շատ հանգստյան օրեր կծախսի, որպեսզի կազմի աղյուսակներ, և հանրությանը տրամադրի ընտրություններին առնչվող անհրաժեշտ նյութերը: Աղյուսակ 1-ն ընդգծում է հիմնական միջոցառումների ընտրանին, որոնց հաճախել է վարչությունն այս տարի և ծրագրում է այցելել 2020 թվականին: Բացի այս միջոցառումներից վարչությունը մասնակցել է մի քանի հարյուր այլ համայնքային միջոցառումների:

**Աղյուսակ 1. Խոշոր համայնքային միջոցառումներ**

<b>ԱՄՍԱԹԻՎ</b>	<b>ՄԻՋՈՑԱՌՈՒՄ</b>	<b>ՔԱՂԱՔ</b>
17 փետրվարի 2019 թ.	Հրավառելիք փառատոն	Los Angeles
17 մարտի 2019 թ.	La Feria De Salud	Los Angeles
31 մարտի 2019 թ.	Բալի ծաղկի մշակութային փառատոն 2019	Monterey Park
7 ապրիլի 2019 թ.	Կամբոջիա քաղաքի մշակութային փառատոն	Long Beach
13-14 ապրիլի 2019 թ.	Los Angeles Times-ի գրքերի փառատոն	USC – Los Angeles
20 ապրիլի 2019 թ.	LA կենդանաբանական այգու գարնանամուտին նվիրված միջոցառումների շարք	Los Angeles
5 մայիսի 2019 թ.	VegFest 2019	Encino
24-25 մայիսի 2019 թ.	RuPaul's DragCon	Los Angeles
30 մայիսի 2019 թ.	Հավասարության գագաթնաժողով	Los Angeles
21-22 հունիսի 2019 թ.	BET փորձառություն	Los Angeles
25 հուլիսի 2019 թ.	Շարունակական բարելավման գագաթնաժողով 2019	Montebello
26 հուլիսի 2019 թ.	LA-ի վետերանների ռեսուրս ցուցահանդես 2019	Pomona
24 օգոստոսի 2019 թ.	I Heart Wilmington-ի համայնքային բարեկեցության փառատոն	Wilmington
29 օգոստոսի-22 սեպտեմբերի 2019 թ.	LA վարչաշրջանի տոնավաճառ	Pomona
8 սեպտեմբերի 2019 թ.	Festival De Jalisco	Lynwood
8 սեպտեմբերի 2019 թ.	Մեքսիկայի անկախության շքերթ	East Los Angeles
28-29 սեպտեմբերի 2019 թ.	VSAP-ի փորձնական ընտրություններ	Վարչաշրջանի տարբեր վայրերում
19 հոկտեմբերի 2019 թ.	Taste of Soul	Crenshaw
3 նոյեմբերի 2019 թ.	Dia de Los Muertos	East Los Angeles

### **VSAP-ի պրեզենտացիաներ**

Վարչությունը շարունակում է քաղաքային խորհուրդներին, ընտրված պաշտոնյաներին, կառավարական գործակալություններին, CBO-ներին, քաղաքական կազմակերպություններին և այլ շահագրգիռ կողմերին անձամբ տրամադրել VSAP-ի մի շարք պրեզենտացիաներ ամբողջ վարչաշրջանի տարածքում: Պրեզենտացիաների շրջանակը ներառում է՝

- VSAP-ի և VCA-ի մասին ամփոփ տեղեկություններ
- BMD-ի և VSAP-ի այլ բաղադրիչների բացատրություն
- Ընտրատեղամասի վայրի ընտրման գործընթացի ուսումնասիրում
- Տեղեկատվական քարոզչական և այլ գործընկերային հնարավորություններ
- Տեղեկատվական նյութեր, որոնք տուն են առաքվում

Առ այսօր վարչությունը 85 պրեզենտացիա է տրամադրել կառավարական գործակալություններին և 179 պրեզենտացիա՝ CBO-ներին: Վարչությունը կշարունակի օգտագործել VSAP-ի պրեզենտացիաները՝ վարչաշրջանի բնակիչների և այլ շահագրգիռ կողմերի հետ անմիջապես հաղորդակցվելու նպատակով:

### **Փորձական ընտրություններ**

Վարչությունը կազմակերպել էր փորձական ընտրություններ 28-29 սեպտեմբերի 2019 թ. վարչաշրջանում տեղակայված 50 ընտրատեղամասում: Այս միջոցառման նպատակն էր բարձրացնել հանրության իրազեկվածության մակարդակը և ավելացնել VSAP-ի հանդեպ նրանց ծանոթությունը: Չվարձայի միջոցառում էր, բաց հանրության համար և այցելուներին տրամադրեց ընտրատեղամաս այցելելու հնարավորություն, ինչպես նաև իրական փորձառություն BMD-ի օգտագործմամբ (գովազդային նյութերը կցված են Յավելվածում): Բոլոր այցելողները կարող էին փորձական ընտրության քվեարկություն կատարել և ստանալ VSAP-ի մասին ամբողջական փորձառություն: Մասնակցեցին նաև հայտնի դեմքեր, տեղական ռադիոկայաններ և տրամադրվեցին մրցանակներ ու սննդի հյուրասիրություններ՝ հանրության ուշադրությունը հրավիրելու նպատակով: Միջոցառումը հյուրընկալեց ու միջոցառմանը քվեարկեց հանրության ավելի քան 5800 անդամ:

Միջոցառման լրատվական լուսաբանումը նույնպես դրական էր, և վարչությունը օգուտ քաղեց համայնքի այդ մասնակցությունից և հնարավորություն ունեցավ փորձարկելու գործընթացները և ընթացակարգերը մասշտաբայնության և արդյունավետության տեսանկյունից 2020 թվականի ընտրություններից բավականաչափ ժամանակ առաջ: Միջոցառման մասին տեղեկացան ոչ միայն նրանք, ովքեր այցելեցին այդ Փորձական ընտրությունների վայրերը: Սոցիալական լրատվության կոնտակտները նույնպես շատ էական էին, և վարչությունը հնարավորություն ունեցավ ուղիղ կապ հաստատել ավելի քան 1,5 միլիոն ընտրողների հետ իրենց էլփոստի կոնտակտների, նշանակալի լրատվական միջոցների ներգրավվածության և այլ տեղեկատվական քարոզչական միջոցառումների միջոցով:

### **Ցուցադրության կենտրոններ**

Փորձնական ընտրություններից հետո վարչությունը կհյուրընկալի Ցուցադրության (Demo) կենտրոններ ամբողջ վարչաշրջանի տարածքով մեկ 2019 թվականի հոկտեմբերից մինչև 2020 թվականի հունվար՝ նպատակ ունենալով շարունակել իր հանրային ներգրավվածությունը և կրթական քարոզարշավը VSAP-ի համար: Ցուցադրության կենտրոնները հանրությանը թույլ կտան իրենց փորձով հասկանալ, թե ինչպիսին է լինելու ընտրատեղամասը և հնարավորություն կտան գործնականում սովորել BMD-ի և VSAP-ի այլ բաղադրիչները: Առնվազն տաս ցուցադրության կենտրոն կտեղակայվի վարչաշրջանի ռազմավարական տեսանկյունից կարևոր վայրերում՝ ցանկացած ժամանակ ունենալով տարածքներ ամեն հինգ վերահսկողական շրջանում (ցուցադրության կենտրոնների գտնվելու վայրերի համար՝ տե՛ս հավելվածին կից ներկայացված ցուցադրական կենտրոնի թռուցիկները):

### **Ընտրատեղամասի տեղակայման ծրագիր**

Ընտրատեղամասի տեղակայման ծրագիրը (VCPD) մեկնարկել էր վարչության կողմից՝ համալրելու VSAP նախաձեռնությունը, փոխակերպել ընտրողի փորձառությունը հատկապես ընտրատեղամասերի տեղակայվածության առումով: Մեծամասամբ VCPD-ի միջոցով վարչաշրջանը փորձում էր իրականացնել VCA-ը՝ օգտագործելով օրենսդրական պարամետրերը կառուցելու հավանական ընտրատեղամասերի տվյալների բազա համայնքների ընդարձակ ներգրավվածությամբ:

Վարչությունը ընտրատեղամասերի որոշման այս համապարփակ գործողության շրջանակում համագործակցում էր PlaceWorks-ի հետ: Այն ներառում էր աշխարհատարածական վերլուծություն, կառույցների գույքագրում, իրականացման վայրի նախնական գնահատումներ և հուսալի համայնքի ու շահագրգիռ կողմերի ներգրավվածություն: Ընտրողների նախասիրությունները հասկանալու նպատակով հարցումներ և ֆոկուս խմբեր են անցկացվել: Հանրային օժանդակություն և ներգրավվածություն ապահովելու նպատակով՝ վարչությունն անցկացրել է հասարակության անդամների միջև անցկացվող համայնքային հանդիպումների երկու փուլ (լրացուցիչ մանրամասների համար տե՛ս Աղյուսակ 2-ը և 3-ը): Բացի այդ, առցանց ինտերակտիվ պորտալ էր մշակվել տրամադրելու այդ գործընթացում օգտագործվող տվյալների մասին տեղեկություններ և տրամադրելու հարմարավետ մեթոդ համայնքին, որով նրանք կարող են հավանական ընտրատեղամասերի և VBM-ի տեղամասերի մասին իրենց առաջարկությունները և կարծիքները տրամադրել:

## LOS ANGELES ՎԱՐՉԱՇՐՋԱՆԻ ԸՆՏՐՈՒԹՅՈՒՆՆԵՐԻ ԿԱՌԱՎԱՐՄԱՆ ՊԼԱՆ

Հասարակության անդամների միջև անցկացվող համայնքային հանդիպումները ներառեցին հանդիպումներ, որոնք անկացվեցին մասնավորապես հաշմանդամություն և լեզվական փոքրամասնություն ունեցող համայնքների անձանց հետ: Այս հանդիպումներն անցկացվեցին բացառելի VCA-ը, VSAP նախաձեռնությունը, և թե ինչպես նոր մոդելը կավելացնի ընտրողի ճկունությունը՝ քվեարկելու վարչաշրջանի ցանկացած ընտրատեղամասում շուրջ 11-օրյա ժամկետում:



*Հասարակության անդամների միջև անցկացվող համայնքային հանդիպումների առաջին փուլը հյուրընկալվեց SBCC Thrive LA-ի Long Beach-ում, CA 5 դեկտեմբերի 2018 թ.*

Համայնքային հանդիպումների յուրաքանչյուր փուլն ուներ շատ առանձնահատուկ շեշտադրում: Առաջին փուլը կենտրոնացած էր բացառելի VCA-ը և ընտրատեղամասի նոր մոդելը և փորձում էր հասարակության ներգրավվածությամբ որոշել ընտրատեղամասերի վայրերը: Այն նպատակ ուներ սահմանելու այն կառույցները, որոնք հասարակության կարծիքով ամենահարմար վայրերն էին իրենց համայնքում և ամբողջ վարչաշրջանի տարածքում: Հանդիպումների երկրորդ փուլը կենտրոնացած էր հավաստիանալու, որ մասնակիցները հասկացել են VSAP-ի նոր փորձառության հետ ուղեկցվող բոլոր փոփոխությունները և տրամադրելու խորհուրդ տրվող (եյնելով հանդիպումների առաջին փուլից) ընտրատեղամասային կառույցների և VBM-ի տեղամասերի ցանկը: Մասնակիցներին տվյալները ցուցադրվում էին տեսողական միջոցներով՝ օգտագործելով պարզ գրաֆիկաներ և քարտեզներ: Մասնակցիները ևս մեկ անգամ կարողացան վարչությանը տրամադրել իրենց հետադարձ կապը՝ օգտագործելով VCPP-ի առցանց պորտալը կամ մեկնաբանությունների և առաջարկությունների քարտերը:





Հասարակության անդամների միջև համայնքային հանդիպումների երկրորդ փուլը հյուրընկալվեց NALEO կրթական հիմնադրամում՝ La Verne, CA, 22 մայիսի 2019 թ.

Շարունակելու իր համագործակցությունը համայնքի հետ՝ վարչությունը գործակցում էր 30 CBO-ների հետ՝ նպատակ ունենալով հեշտացնել համայնքային հանդիպումները: Այս կազմակերպությունները համայնքում իրենց կայուն ներկայությունն ունեն, կապեր համայնքային առաջնորդների և կազմակերպիչների հետ, ինչպես նաև մշակութային ներըմբռնում տեղական համայնքային պայմանների և մտահոգությունների վերաբերյալ: Բոլոր խմբերը VSAP-ի և VCA-ի բովանդակության վերաբերյալ ուսուցում, ինչպես նաև հանդիպումների նախապատրաստման համար տարբեր տեղեկատվական քարոզչական ռազմավարություններ ստացան: Այս գործընկերությունը նախատեսված էր հզորացնելու տեղական CBO-ները, որպեսզի կարողանա առաջնորդել քննարկումները և ներգրավել վարչաշրջանի ընտրողներին՝ ընտրական մոդելի բարելավումների և ընտրողներին հասանելի նոր տարբերակների զանազանության մասին իրազեկվածություն տրամադրելով:

Վարչաշրջանում հասարակության անդամների շրջանում համայնքային հանդիպումները խթանելու նպատակով՝ վարչությունը պատրաստել էր տեղեկատվական քարոզչական նյութեր հանդիպումների յուրաքանչյուր փուլին բնորոշ: Այս տեղեկատվական քարոզչական նյութերը, որոնք թարգմանվել էին բոլոր օժանդակ լեզուներով, տարածվել էին CBO-ների, վարչաշրջանի գործակալությունների, քաղաքի գործավարների և կառավարական այլ գործակալությունների ու համայնքային շահագրգիռ կողմերի միջև՝ ներգրավելու մասնակցությունը տարբեր հանդիպումներին:

## LOS ANGELES ՎԱՐՉԱՇՐՋԱՆԻ ԸՆՏՐՈՒԹՅՈՒՆՆԵՐԻ ԿԱՌՎԱՐՄԱՆ ՊԼԱՆ

Վարչությունը և CBO-ները ջանասիրաբար աշխատեցին՝ խթանելու հանդիպումները և ներգրավելու մասնակիցների տարբեր ժողովրդագրական կառույցներ: Վարչությունը նաև օգտագործեց հաղորդակցության տարբեր այլ միջոցներ՝ մասնակիցների այցելությունը խթանելու նպատակով: Ընդհանուր առմամբ, Էլիոստի միջոցով կապ էր հաստատվել ավելի քան 1,5 միլիոն մարդու հետ, 108639 մարդ էր տեղեկացել այդ մասին և 348950 դիտում էր ունեցել Facebook-ի միջոցառումների գովազդների միջոցով, 797704 դիտում էր ունեցել Nextdoor-ի միջոցով (հավելված, որը վարչաշրջանի տարածքում համայնքներին հաղորդագրություններ է ուղարկում): Շուրջ 2300 այցելու անձամբ մասնակցեց 67 համայնքային հանդիպման, և վարչությունը համայնքային հանդիպումներին ստացած առաջարկությունների քարտերն օգտագործեց՝ տեղեկացնելու 2000 հավանական ընտրատեղամասերի վայրերի տվյալների բազայի ստեղծման իր գործընթացի մասին:



Հասարակության անդամների միջև համայնքային հանդիպումների երկրորդ փուլը հյուրընկալվեց Disabled Resource Paper-ի կողմից Long Beach-ում, CA 3 մայիսի 2019 թ.

Առաջին փուլի տեղեկատվական թերթիկի օրինակ

**VOTING SOLUTIONS FOR ALL PEOPLE**

LOS ANGELES COUNTY'S NEW VOTER EXPERIENCE!  
SUGGEST VOTE CENTER LOCATIONS NEAR YOU!

**In 2020, where will you choose to vote?**

Where you shop? Where you work? Where you study? Where you live?

**WHEN YOU WANT**  
Vote in person up to 11 days or drop off your ballot up to 29 days before Election Day.

**WHERE YOU WANT**  
LA County voters can vote at any of the conveniently located Vote Centers throughout the County.

**HOW YOU WANT**  
New accessible voting equipment at Vote Centers. Translated voting materials and assistance available in 13 languages.

**ATTEND A COMMUNITY MEETING!**  
Monday  
December 10, 2018  
5:00pm - 7:00pm  
South Baylo University  
2727 West 6th Street  
Los Angeles, CA 90057

**THIS MEETING WILL COVER:**  
LA Neighborhoods: Adams-Normandie, Angelino Heights, Chinatown, City Central, County Club Park, Downtown, East Hollywood, Echo Park, Elysian Park, Hancock Park, Harvard Heights, Historic Filipinotown, Hollywood, Hollywood Hills, Jefferson Park, Koreatown, Little Bangladesh, Little Tokyo, Los Feliz, Melrose, Pico-Union, Silverlake, Temple-Beaumont, Thai Town, University Park, Victoria Park, Westlake, Wholesale District, Wilshire Center

**CAN'T ATTEND THIS MEETING?**  
Visit [VSAP.LAVOTE.net](http://VSAP.LAVOTE.net) for the full list of meetings.

Los Angeles County seeks to make these meetings accessible to those who wish to participate. Simultaneous interpretation will be provided in Korean. Language assistance will be available in Spanish.

If you need special assistance to participate in this meeting or an alternative format for the meeting materials, please contact Julia Keh at [jkeh@rrcc.lacounty.gov](mailto:jkeh@rrcc.lacounty.gov) at least 5 working days before the meeting.

For more information, visit [VSAP.LAVOTE.net](http://VSAP.LAVOTE.net)

**모든 사람들을 위한 투표 솔루션**

LOS ANGELES 카운티의 새로운 유권자 경험!  
가까운 투표 센터 위치를 제안하십시오!

**2020년에 어디에서 투표하실건가요?**

어디서 쇼핑하시나요? 어디서 일하시나요? 어디서 공부하시나요? 어디서 살하시나요?

**당신이 원하는 때에**  
최대 투표일 11일 전부터 직접 투표 하시거나 29일 전부터 우편 투표를 제출할 수 있습니다.

**당신이 원하는 곳에서**  
LA 카운티 유권자는 카운티 전역의 편리한 투표 센터에서 투표 할 수 있습니다.

**당신이 원하는 방법으로**  
투표 센터에서 이용할 수 있는 새로운 투표 장비가 있습니다. 번역된 투표 자료 및 지원은 13개 언어로 제공됩니다.

**이 회의는 다음을 다룹니다:**  
LA 인근: Adams-Normandie, Angelino Heights, Chinatown, City Central, County Club Park, Downtown, East Hollywood, Echo Park, Elysian Park, Hancock Park, Harvard Heights, Historic Filipinotown, Hollywood, Hollywood Hills, Jefferson Park, Koreatown, Little Bangladesh, Little Tokyo, Los Feliz, Melrose, Pico-Union, Silverlake, Temple-Beaumont, Thai Town, University Park, Victoria Park, Westlake, Wholesale District, Wilshire Center

**커뮤니티 회의에 참석하십시오!**  
월요일  
2018년 12월 10일  
오후 5:00 - 오후 7:00  
South Baylo University  
2727 West 6th Street  
Los Angeles, CA 90057

Los Angeles 카운티는 이러한 회의에 참여를 원하는 사람들이 이용가능 하도록 노력하고자 합니다. 동시 통역은 한국어 제공됩니다. 스페인어로 언어 지원이 가능합니다. 이 회의에 참석하는데 특별한 도움이 필요하거나 회의 자료의 다른 형식이 필요한 경우 근무일 기준 회의 예정일보다 최소 5일전에 [jkeh@rrcc.lacounty.gov](mailto:jkeh@rrcc.lacounty.gov)로 Julia Keh에게 연락하십시오.

더 많은 정보를 원하시면 [VSAP.LAVOTE.net](http://VSAP.LAVOTE.net) 을 방문하십시오

Առաջին փուլի սոցիալական լրատվության հրապարակման օրինակ

**VSAP.LAVOTE.net**

LOS ANGELES COUNTY'S NEW VOTER EXPERIENCE!  
SUGGEST VOTE CENTER LOCATIONS NEAR YOU!

**In 2020, where will you choose to vote?**

Where you play? Where you work? Where you study? Where you shop?

**ATTEND A COMMUNITY MEETING!**  
Wednesday  
January 9, 2019  
7:00pm - 9:00pm  
La Crescenta County Library  
2809 Foothill Boulevard  
La Crescenta, CA 91214

**CAN'T ATTEND THIS MEETING?**  
Visit [VSAP.LAVOTE.NET](http://VSAP.LAVOTE.NET) for additional meeting dates and locations across the County.

**VOTING SOLUTIONS FOR ALL PEOPLE**

**VSAP.LAVOTE.net**

LOS ANGELES ԿԱՐՉԱՇՐՋԱՆԻ ԸՆՏՐՈՒԹՅՈՒՆՆԵՐԻ ԿԱՌԱՎԱՐՄԱՆ ՊԼԱՆ  
ԱՆՈՒՆԱԼՈՒՄԻ ԵՆԵ ԱՄՏԱԿԱՆ ԻՆՎԵՐՎՈՐՅԱՆ ՎԵՏՆԵՐՈՒ ԿԱՅԵՐԻ

**2020 թ.-ին, որտեղից դուք կհասնե՞ք ըզվարկություն կատարել**

Where you play? Where you work? Where you study? Where you shop?

**ՀԱՏԱԽԵՔ ՀԱՄԱՅՆՔԱՅԻՆ ԺՈՂՈՎԻՆ**





Գրե՛ք ձեր 9 Բուժկաթի 2019 թ. 19:00 - 20:00  
La Crescenta County Library  
2809 Foothill Boulevard  
La Crescenta, CA 91214

ՅՈՒՎԱԿՆԵՐ ԱՄՏԱԿԱՆ ԱՅՐ ԿՐԻՆՎՈՒՄ  
Կարողանալով լրացուցիկ ժողովուրդ օրինակ կապելի անհրաժեշտությունները հասնել [VSAP.LAVOTE.NET](http://VSAP.LAVOTE.NET)

**ԲԿԵՆԱԿՄԱՆ ԼՈՒԹՈՒՄՆԵՐ ԲՈՂՈՒԻ ՉԱՄԱՐ**



**Երկրորդ փուլի տեղեկատվական թերթոնի օրինակ**

<p> <b>VOTING SOLUTIONS FOR ALL PEOPLE</b> </p> <p><b>LEARN ABOUT LA COUNTY'S VOTE CENTERS AND THE NEW VOTING EXPERIENCE!</b></p>	<p> <b>SOLUCIONES DE VOTACIÓN PARA TODA LA GENTE</b> </p> <p><b>¡APRENDA SOBRE LOS CENTROS DE VOTACIÓN DEL CONDADO DE LOS ANGELES Y LA NUEVA EXPERIENCIA DE VOTACIÓN!</b></p>
<p><b>ATTEND A COMMUNITY MEETING!</b></p> <p><b>Friday, June 7, 2019</b>  <b>6:00pm - 8:00pm</b>  <b>Chimbole Cultural Center</b>          Manzanita Ballroom          38350 Sierra Highway          Palmdale, CA 93550</p> <p><b>FOCUS AREAS:</b>          Cities: Lancaster, Palmdale          Unincorporated LA County:          Acton, Agua Dulce, Anaverde,          Bouquet Canyon, Del Sur, Desert          View Highlands, Elizabeth Lake,          Leona Valley, North Lancaster,          Palmdale, Quartz Hill, White Fence          Farms</p> <p><small>Can't attend this meeting?          Visit <a href="http://VSAP.lavote.net">VSAP.lavote.net</a> for a full meeting schedule.</small></p>	<p><b>¡ASISTA A UNA JUNTA COMUNITARIA!</b></p> <p><b>Viernes, 7 de junio de 2019</b>  <b>6:00pm - 8:00pm</b>  <b>Chimbole Cultural Center</b>          Manzanita Ballroom          38350 Sierra Highway          Palmdale, CA 93550</p> <p><b>ÁREAS DE ENFOQUE:</b>          Ciudades: Lancaster, Palmdale          Áreas no incorporadas del          condado: Acton, Agua Dulce,          Anaverde, Bouquet Canyon,          Del Sur, Desert View Highlands,          Elizabeth Lake, Leona Valley,          North Lancaster, Palmdale,          Quartz Hill, White Fence Farms</p> <p><small>¿No puede asistir a esta junta?          Visite <a href="http://VSAP.lavote.net">VSAP.lavote.net</a> para una agenda completa de juntas.</small></p>
<p><b>HOW WILL VOTING CHANGE IN 2020?</b></p> <div style="display: flex; justify-content: space-around;"> <div data-bbox="292 756 406 882"> <p><b>INNOVATIVE TECHNOLOGY</b>              New accessible voting equipment designed by LA County voters to meet all of their needs.</p> </div> <div data-bbox="568 756 682 882"> <p><b>CONVENIENT VOTE CENTERS</b>              LA County voters can vote at any vote center throughout the County over an 11-day voting period.</p> </div> </div> <p><small>Los Angeles County seeks to make these meetings accessible to those who wish to participate.          Simultaneous translation will be provided in Spanish.          If you need special assistance to participate in this meeting or an alternative format for the meeting materials, please contact Julia Keh at <a href="mailto:jkeh@rrcc.lacounty.gov">jkeh@rrcc.lacounty.gov</a> at least 5 working days before the meeting.</small></p> <p><small>For more information, visit <a href="http://VSAR.lavote.net">VSAR.lavote.net</a></small></p>	<p><b>¿CÓMO CAMBIARÁ LA VOTACIÓN EN 2020?</b></p> <div style="display: flex; justify-content: space-around;"> <div data-bbox="893 756 1006 882"> <p><b>TECNOLOGÍA INNOVADORA</b>              Nuevo equipo de votación accesible diseñado por los electores del Condado de Los Angeles para satisfacer todas sus necesidades.</p> </div> <div data-bbox="1169 756 1282 882"> <p><b>CENTROS DE VOTACIÓN CONVENIENTES</b>              Los electores del Condado de Los Angeles pueden votar en cualquier centro de votación en todo el Condado durante un período de votación de 11 días.</p> </div> </div> <p><small>El Condado de Los Angeles procura hacer estas juntas accesibles a todos aquellos que deseen participar.          Se proporcionará interpretación simultánea en español.          Si usted necesita asistencia especial para participar en esta junta o un formato alternativo para los materiales de la junta, comuníquese con Julia Keh en <a href="mailto:jkeh@rrcc.lacounty.gov">jkeh@rrcc.lacounty.gov</a> al menos 5 días antes de la junta.</small></p> <p><small>Para más información, visite <a href="http://VSAP.lavote.net">VSAP.lavote.net</a></small></p>

<b>Աղյուսակ 2. Los Angeles վարչաշրջանի Գրանցող-Արձանագրություն                      Պահող/Վարչաշրջանի Քարտուղար                      Ընտրատեղամասերի տեղակայման ծրագիր (VCPP)</b>				
<b>Համայնքային հանդիպումների առաջին շրջան</b>				
<b>Հանդիպման                      օր և ժամ</b>	<b>Հանդիպման                      վայր</b>	<b>Համընթաց                      թարգմանությո                      ուն և/կամ                      լեզվական                      օգնություն</b>	<b>Առաջատար                      կազմակերպու                      յուն</b>	<b>Հիմնական ոլորտներ</b>
Ուրբաթ, 16 նոյեմբերի 2018 թ.  Երեկոյան 6:30- 8:30	Salvation Army 736 East Compton Blvd  Compton, CA 90221	Իսպաներեն	SBCC  Thrive LA	<b>Քաղաքներ`</b> Carson, Compton, Gardena, Long Beach, Paramount  <b>LA անկախ վարչաշրջան`</b> Athens Village, East Gardena, East Rancho Dominguez, Rancho Dominguez, Rosewood, West Carson, West Rancho Dominguez, Willowbrook  <b>LA թաղամասեր`</b> Century Palms, Cove, Harbor Gateway
Շաբաթ, 17 նոյեմբերի 2018 թ.  Ցերեկը 2:30- 4:30	Petit Park Granada Hills հանգստի կենտրոն  16730 Chatsworth Street  Granada Hills, CA 91344	Կիրառելի չէ	California Common Cause/Empower LA	<b>Քաղաքներ`</b> Santa Clarita  <b>LA անկախ վարչաշրջան`</b> Oat Mountain, Stevenson Ranch, Twin Lakes  <b>LA թաղամասեր`</b> Chatsworth, Granada Hills, North Hills, Northridge, Porter Ranch
Չորեքշաբթի 28 նոյեմբերի 2018 թ.  Երեկոյան 6:00-8:00	Pacoima քաղաքապետար անի լրատվական սենյակ  13520 Van Nuys Blvd  Pacoima, CA 91331	Իսպաներեն	Pacoima Beautiful	<b>Քաղաքներ`</b> San Fernando  <b>LA անկախ վարչաշրջան`</b> Kagel, Lopez Canyons  <b>LA թաղամասեր`</b> Arleta, Granada Hills, Lake View Terrace, Mission Hills, North Hills, Pacoima, Panorama City, Sun Valley, Sylmar
Հինգշաբթի, 29 նոյեմբերի 2018 թ.  Երեկոյան 6:00-8:00	Mt. San Antonio քոլեջ Feddersen համերգասրահ  1100 North Grand Ave  Walnut, CA 91789	Իսպաներեն	Ասիացի ամերիկացիների ինքնազարգացմա ն կենտրոն (Center for Asian Americans United for Self Empowerment CAUSE)	<b>Քաղաքներ`</b> Azusa, Covina, City of Industry, Diamond Bar, Glendora, La Puente San Dimas, Walnut, West Covina,  <b>LA անկախ վարչաշրջան`</b> Avocado Heights, Azusa, Charter Oak, Hacienda Heights, North Whittier, Rowland Heights, San Jose Hills, Valinda, Walnut, West Puente Valley  <b>LA թաղամասեր`</b> Highland Park

<p align="center"><b>Աղյուսակ 2. Los Angeles վարչաշրջանի Գրանցող-Արձանագրություն Պահող/Վարչաշրջանի Քարտուղար Ընտրատեղամասերի տեղակայման ծրագիր (VCPP)</b></p> <p align="center"><b>Համայնքային հանդիպումների առաջին շրջան</b></p>				
Հանդիպման օր և ժամ	Հանդիպման վայր	Համընթաց թարգմանություն և/կամ լեզվական օգնություն	Առաջատար կազմակերպություն	Հիմնական ոլորտներ
Հինգշաբթի, 29 նոյեմբերի 2018 թ. Երեկոյան 6:00-8:00	Los Angeles հրշեջ ծառայություն 7063 Laurel Canyon North Hollywood, CA 91605	Իսպաներեն	California Common Cause/Empower LA	<b>Քաղաքներ`</b> Burbank <b>LA անկախ վարչաշրջան`</b> Universal City <b>LA թաղամասեր`</b> Hollywood Hills, North Hollywood, Shadow Hills, Sherman Oaks, Studio City, Sun Valley, Toluca Lake, Toluca Terrance, Toluca Woods, Valley Village
Շաբաթ, 1 դեկտեմբերի 2018 թ. Առավոտյան 10:00-12:00	Westwood հանգստի կենտրոն 1350 South Sepulveda Blvd Los Angeles, CA 90025	Կիրառելի չէ	California Common Cause/Empower LA	<b>Քաղաքներ`</b> Malibu, Santa Monica <b>LA անկախ վարչաշրջան`</b> Santa Monica Mountains, West Los Angeles <b>LA թաղամասեր`</b> Bel Air, Beverly Crest, Brentwood, Century City, Mandeville Canyon, Mar Vista, Pacific Palisades, Palisades Highlands, Palms, Rancho Park, Venice
Երկուշաբթի, 3 դեկտեմբերի 2018 թ. Երեկոյան 6:00-8:00	Sherman Oaks East Valley մեծահասակների կենտրոն շենք A 5056 Van Nuys Blvd Sherman Oaks, CA 91403	Իսպաներեն	California Common Cause	<b>LA թաղամասեր`</b> Arleta, Encino, Lake Balboa, North Hills, North Hollywood, Panorama City, Sherman Oaks, Sun Valley, Valley Glen, Van Nuys
Երեքշաբթի, 4 դեկտեմբերի 2018 թ. Երեկոյան 6:00-8:00	Albert O. Little համայնքակենտրոն 18750 Clarkdale Ave Artesia, CA 90701	Իսպաներեն Հնդկերեն	Ասիացի ամերիկացիների ինքնազարգացման կենտրոն	<b>Քաղաքներ`</b> Bellflower, Cerritos, Downey, Hawaiian Gardens, Lakewood, Long Beach, Norwalk, Paramount <b>LA անկախ վարչաշրջան`</b> Cerritos, Long Beach, Lakewood

<b>Աղյուսակ 2. Los Angeles վարչաշրջանի Գրանցող-Արձանագրություն                      Պահող/Վարչաշրջանի Քարտուղար                      Ընտրատեղամասերի տեղակայման ծրագիր (VCPP)</b>				
<b>Համայնքային հանդիպումների առաջին շրջան</b>				
<b>Հանդիպման                      օր և ժամ</b>	<b>Հանդիպման                      վայր</b>	<b>Համընթաց                      թարգմանությո                      ուն և/կամ                      լեզվական                      օգնություն</b>	<b>Առաջատար                      կազմակերպու                      յուն</b>	<b>Հիմնական ոլորտներ</b>
Չորեքշաբթի, 5 դեկտեմբերի 2018 թ. Ցերեկը 4:00- 6:00	Long Beach պոլիտեխնիկակա ն ավագ դպրոց 1600 Atlantic Ave Long Beach, CA 90813	Իսմերեն Իսպաներեն	SBCC, Thrive LA	<b>Քաղաքներ`</b> Lakewood, Long Beach, Signal Hill <b>LA թաղամաս`</b> Wilmington
Հինգշաբթի, 6 դեկտեմբերի 2018 թ. Երեկոյան 6:00-8:00	Redondo Beach հանրային գրադարան 303 North Pacific Coast Highway Redondo Beach, CA 90277	Իսպաներեն Ճապոներեն	California Common Cause	<b>Քաղաքներ`</b> El Segundo, Gardena, Hawthorne, Hermosa Beach, Inglewood, Lawndale, Manhattan Beach, Palos Verdes Estates, Redondo Beach, Torrance <b>LA անկախ վարչաշրջան`</b> Del Aire, El Camino Village, Harbor Gateway, Lennox, Hawthorne, Wiseburn <b>LA թաղամասեր`</b> Harbor Gateway
Շաբաթ, 8 դեկտեմբերի 2018 թ. Առավոտյան 10:00-12:00	Weingarten East Los Angeles YMCA 2900 Whittier Blvd Los Angeles, CA 90023	Իսպաներեն	NALEO կրթական հիմնադրամ	<b>Քաղաքներ`</b> Alhambra, Commerce, Monterey Park, South Pasadena <b>LA անկախ վարչաշրջան`</b> City Terrace, East Los Angeles <b>LA թաղամասեր`</b> Boyle Heights, El Sereno, Highland Park, Lincoln Heights, Mt. Washington, Wholesale District, University Hills
Երկուշաբթի, 10 դեկտեմբերի 2018 թ. Երեկոյան 5:00-7:00	South Baylo համալսարան 2727 West 6th St Los Angeles, CA 90057	Կորեերեն Իսպաներեն	Կորեամերիկյան կոալիցիա (Korean American Coalition) <i>*Լրացուցիչ                      հանդիպում                      ուսումնական                      տարածք 4-ում</i>	<b>LA թաղամասեր`</b> Adams-Normandie, Angelino Heights, Chinatown, City Central, County Club Park, Downtown, East Hollywood, Echo Park, Elysian Park, Hancock Park, Harvard Heights, Historic Filipinotown, Hollywood, Hollywood Hills, Jefferson Park, Koreatown, Little Bangladesh, Little Tokyo, Los Feliz, Melrose, Pico-Union, Silverlake, Temple-Beaudry, Thai Town, University Park, Victoria Park, Westlake, Wilshire Center

<p align="center"><b>Աղյուսակ 2. Los Angeles վարչաշրջանի Գրանցող-Արձանագրություն Պահող/Վարչաշրջանի Քարտուղար Ընտրատեղամասերի տեղակայման ծրագիր (VCPP)</b></p> <p align="center"><b>Համայնքային հանդիպումների առաջին շրջան</b></p>				
Հանդիպման օր և ժամ	Հանդիպման վայր	Համընթաց թարգմանություն և/կամ լեզվական օգնություն	Առաջատար կազմակերպություն	Հիմնական ոլորտներ
Երեքշաբթի, 11 դեկտեմբերի 2018 թ. Երեկոյան 6:00-8:00	Inglewood քաղաքապետարանի համայնքային հանդիպումների սենյակ A 1 West Manchester Blvd Inglewood, CA 90302	Իսպաներեն	California Common Cause	<b>Քաղաքներ`</b> Culver City, El Segundo, Hawthorne, Inglewood <b>LA անկախ վարչաշրջան`</b> Ladera Heights, Lennox, Marina del Rey <b>LA թաղամասեր`</b> Baldwin Hills, Del Rey, Hyde Park, Marina Peninsula, Palms, Playa Del Rey, Playa Vista, Venice, View Heights, Westchester, Windsor Hills
Չորեքշաբթի, 12 դեկտեմբերի 2018 թ. Երեկոյան 5:30-7:30	Lancaster-ի համալսարանական կենտրոն 45356 Division St Lancaster, CA 93535	Կիրառելի չէ	Los Angeles-ի Ներգաղթյալների մարդասիրական իրավունքներ կոալիցիա (Coalition for Humane Immigrant Rights of Los Angeles (CHIRLA))	<b>Քաղաքներ`</b> Lancaster, Palmdale <b>LA անկախ վարչաշրջան`</b> Acton, Agua Dulce, Anaverde, Bouquet Canyon, Del Sur, Desert View Highlands, Elizabeth Lake, Leona Valley, North Lancaster, Palmdale, Quartz Hill, White Fence Farms
Հինգշաբթի, 13 դեկտեմբերի 2018 թ. Երեկոյան 7:00- 9:00	H&H Jivalagian Երիտասարդական կենտրոն 2242 East Foothill Blvd Pasadena, CA 91107	Հայերեն	Ամերիկայի հայ դատի հանձնախումբ (Armenian National Committee of America), Pasadena մասնաճյուղ <i>*Լրացուցիչ հանդիպում ուսումնական տարածք 8-ում</i>	<b>Քաղաքներ`</b> Alhambra, Arcadia, Pasadena, San Gabriel, San Marino, South Pasadena, San Marino, Sierra Madre, Temple City <b>LA անկախ վարչաշրջան`</b> Altadena, Angeles National Forest, Northeast San Gabriel, San Pascual <b>LA թաղամասեր`</b> Highland Park



<p align="center"><b>Աղյուսակ 2. Los Angeles վարչաշրջանի Գրանցող-Արձանագրություն Պահող/Վարչաշրջանի Քարտուղար Ընտրատեղամասերի տեղակայման ծրագիր (VCPP)</b></p> <p align="center"><b>Համայնքային հանդիպումների առաջին շրջան</b></p>				
Հանդիպման օր և ժամ	Հանդիպման վայր	Համընթաց թարգմանությո ուն և/կամ լեզվական օգնություն	Առաջատար կազմակերպու յուն	Հիմնական ոլորտներ
Ուրբաթ, 14 դեկտեմբերի 2018 թ.  Երեկոյան 6:00-8:00	Glendale-ի երիտասարդակա ն կենտրոն  211 West Chestnut St Glendale, CA 91204	Իսպաներեն Հայերեն	Ամերիկայի հայ դատի հանձնախումբ (Armenian National Committee of America), Արևմտյան շրջանի մասնաճյուղ	<b>Քաղաքներ`</b> Glendale, La Cañada Flintridge,  <b>LA թաղամասեր`</b> Atwater Village, Eagle Rock, Echo Park, Elysian Park, Elysian Valley, Glassell Park, Highland Park, Los Feliz, Mt. Washington, Silverlake
Շաբաթ, 5 հունվարի 2019 թ.  Ցերեկը 12:00-2:00	Legacy Auditorium at Legacy Ակտիվ տարեցների կազմակերպությո ուն  930 East Avenue Q-9 Palmdale, CA 93550	Իսպաներեն	Սևամորթ կանայք հանուն բարեկեցության (Black Women for Wellness)	<b>Քաղաքներ`</b> Lancaster, Palmdale  <b>LA անկախ վարչաշրջան`</b> Angeles National Forest, East Lancaster, Hi Vista, Lake Los Angeles, Littlerock/Juniper Hills, Littlerock, Llano, Pearblossom, Roosevelt, Southeast Antelope Valley, South Edwards, Sun Village
Շաբաթ, 5 հունվարի 2019 թ.  Առավոտյան 10:00-12:00	SBCC, Thrive LA 540 North Marine Avenue Wilmington, CA 90744	Իսպաներեն	SBCC Thrive LA	<b>Քաղաքներ`</b> Avalon, Carson, Lomita, Palos Verdes, Rancho Palos Verdes, Rolling Hills, Rolling Hills Estates, Torrance  <b>LA անկախ վարչաշրջան`</b> Academy Estates, La Rambla, West Carson, Westfield  <b>LA թաղամասեր`</b> Harbor City, Harbor Gateway, Harbor Pines, San Pedro, Wilmington
Կիրակի, 6 հունվարի 2018 թ.  Ցերեկը 12:00- 2:00	Newhall համայնքակենտր ոն  22421 Market St Newhall, CA 91321	Կիրառելի չէ	Սևամորթ կանայք հանուն բարեկեցության	<b>Քաղաքներ`</b> Santa Clarita  <b>LA անկախ վարչաշրջան`</b> Agua Dulce, Bouquet Canyon, Canyon Country, Castaic, Lake Hughes, Newhall, Placentia Canyon, Sand Canyon, San Francisquito Canyon, Saugus, Stevenson Ranch, Valencia, Val Verde, West Antelope Valley

LOS ANGELES ՎԱՐՉԱՇՐՋԱՆԻ ԸՆՏՐՈՒԹՅՈՒՆՆԵՐԻ ԿԱՌՎԱՐՄԱՆ ՊԼԱՆ

<p align="center"><b>Աղյուսակ 2. Los Angeles վարչաշրջանի Գրանցող-Արձանագրություն Պահող/Վարչաշրջանի Քարտուղար Ընտրատեղամասերի տեղակայման ծրագիր (VCPP)</b></p> <p align="center"><b>Համայնքային հանդիպումների առաջին շրջան</b></p>				
<p><b>Հանդիպման օր և ժամ</b></p>	<p><b>Հանդիպման վայր</b></p>	<p><b>Համընթաց թարգմանությո ուն և/կամ լեզվական օգնություն</b></p>	<p><b>Առաջատար կազմակերպու յուն</b></p>	<p><b>Հիմնական ոլորտներ</b></p>
<p>Երկուշաբթի, 7 հունվարի 2019 թ.  Երեկոյան 7:00-9:00</p>	<p>Malibu քաղաքապետարա նի  բազմաֆունկցիոն ալ սենյակ  23825 Stuart Ranch Rd  Malibu, CA 90265</p>	<p>Կիրառելի չէ</p>	<p>Los Angeles կին ընտրողների լիգա (League of Women Voters, Los Angeles)</p>	<p><b>Քաղաքներ`</b> Agoura Hills, Calabasas, Malibu, Westlake Village  <b>LA անկախ վարչաշրջան`</b> Santa Monica Mountains</p>
<p>Չորեքշաբթի, 9 հունվարի 2019 թ.  Երեկոյան 5:30-7:30</p>	<p>Los Angeles ջրի և էլեկտրաէներգիայ ի վարչության դահլիճ 4030 Crenshaw Blvd  Los Angeles, CA 90008</p>	<p>Իսպաներեն</p>	<p>Սևամորթ կանայք հանուն բարեկեցության</p>	<p><b>Քաղաքներ`</b> Hawthorne, Huntington Park, Inglewood, Vernon  <b>LA անկախ վարչաշրջան`</b> Athens- Westmont, Florence-Firestone, View Park, Windsor Hills  <b>LA թաղամասեր`</b> Century Palms, City Central, Cove, Exposition Park, Figueroa Park Square, Gramercy Place, Green Meadows, Harbor Gateway, Harvard Park, Hyde Park, Leimert Park, Manchester Square, South Park, Vermont Knolls, Vermont Square, Vermont Vista, Watts, West Vernon</p>
<p>Չորեքշաբթի, 9 հունվարի 2019 թ.  Երեկոյան 6:00-8:00</p>	<p>Alexander Hughes համայնքակենտր ոն  Padua հանդիպումների սենյակ  1700 Danbury Rd Claremont CA 91711</p>	<p>Իսպաներեն</p>	<p>NALEO կրթական հիմնադրամ</p>	<p><b>Քաղաքներ`</b> Azusa, Claremont, Diamond Bar, Glendora, La Verne, Pomona, San Dimas, Walnut  <b>LA անկախ վարչաշրջան`</b> Angeles National Forest, Claremont, Covina, East Covina, Glendora, La Verne, Padua Hills, Pomona</p>
<p>Չորեքշաբթի, 9 հունվարի 2019 թ.  Երեկոյան 7:00-9:00</p>	<p>La Crescenta վարչաշրջանի գրադարան  2809 Foothill Blvd La Crescenta, CA 91214</p>	<p>Հայերեն</p>	<p>Ամերիկայի հայ դատի հանձնախումբ, Crescenta Valley մասնաճյուղ</p>	<p><b>Քաղաքներ`</b> Burbank, Glendale, La Cañada Flintridge Pasadena, Santa Clarita  <b>LA անկախ վարչաշրջան`</b> Angeles National Forest, Altadena, Kagel, La Crescenta, Lopez Canyons  <b>LA թաղամասեր`</b> Lakeview Terrace, Sunland, Sun Valley, Tujunga</p>

Աղյուսակ 2. Los Angeles վարչաշրջանի Գրանցող-Արձանագրություն Պահող/Վարչաշրջանի Քարտուղար Ընտրատեղամասերի տեղակայման ծրագիր (VCPP)				
Համայնքային հանդիպումների առաջին շրջան				
Հանդիպման օր և ժամ	Հանդիպման վայր	Համընթաց թարգմանություն և/կամ լեզվական օգնություն	Առաջատար կազմակերպություն	Հիմնական ոլորտներ
Չորեքշաբթի, 9 հունվարի 2019 թ. Երեկոյան 7:00-9:00	Rose Goldwater համայնքակենտրոն 21710 Vanowen St Canoga Park, CA 91303	Իսպաներեն	Los Angeles կին ընտրողների լիգա (League of Women Voters, Los Angeles)	<b>Քաղաքներ`</b> Calabasas, Hidden Hills <b>LA անկախ վարչաշրջան`</b> Lake Manor, Santa Monica Mountains, West Chatsworth, West Hills <b>LA թաղամասեր`</b> Canoga Park, Chatsworth, Winnetka, Woodland Hills
Հինգշաբթի, 10 հունվարի 2019 թ. Երեկոյան 6:00-8:00	Jackie Robinson համայնքակենտրոն 1020 North Fair Oaks Avenue Pasadena, CA 91103	Կիրառելի չէ	California Common Cause	<b>Քաղաքներ`</b> Alhambra, Arcadia, Pasadena, San Gabriel, San Marino, South Pasadena, San Marino, Sierra Madre, Temple City <b>LA անկախ վարչաշրջան`</b> Altadena, Angeles National Forest, Northeast San Gabriel, San Pascual <b>LA թաղամասեր`</b> Highland Park
Հինգշաբթի, 10 հունվարի 2019 թ. Երեկոյան 6:00-8:00	Arcadia հանրային գրադարան 20 West Duarte Rd Arcadia, CA 91006	Իսպաներեն Չինարեն	Ասիացի ամերիկացիների ինքնագարգացման կենտրոն (CAUSE)	<b>Քաղաքներ`</b> Arcadia, Baldwin Park, Bradbury, Duarte, City of Industry, El Monte, Irwindale, Monrovia, Rosemead, South El Monte, Temple City, West Covina <b>LA անկախ վարչաշրջան`</b> Avocado Heights, Bassett, Bradbury, Duarte, Hacienda Heights, Monrovia, North Whittier, Pellissier Village, Whittier Narrows

<p align="center"><b>Աղյուսակ 2. Los Angeles վարչաշրջանի Գրանցող-Արձանագրություն Պահող/Վարչաշրջանի Քարտուղար Ընտրատեղամասերի տեղակայման ծրագիր (VCPP)</b></p> <p align="center"><b>Համայնքային հանդիպումների առաջին շրջան</b></p>				
Հանդիպման օր և ժամ	Հանդիպման վայր	Համընթաց թարգմանությո ուն և/կամ լեզվական օգնություն	Առաջատար կազմակերպու թյուն	Հիմնական ոլորտներ
Ուրբաթ, 11 հունվարի 2019 թ.  Ցերեկը 1:30- 3:30	United Cerebral Palsy of Los Angeles  6110 Washington Blvd  Culver City, CA 90232	Կիրառելի չէ	United Cerebral Palsy of Los Angeles, Ventura and Santa Barbara Counties and Disability Rights California  <i>*Հաշմանդամ ընտրողների համար լրացուցիչ հանդիպում ուսումնական տարածք 21-ում</i>	<b>Քաղաքներ`</b> Beverly Hills, Culver City, West Hollywood  <b>LA անկախ վարչաշրջան`</b> Franklin Canyon, Miracle Mile  <b>LA թաղամասեր`</b> Alsace, Baldwin Hills, Beverly Crest, Beverlywood, Brookside, Cadillac-Coming, Carthay, Century City, Cheviot Hills, Cloverdale, Cochran, Country Club Park, Crenshaw District, Crestview, Exposition, Faircrest Heights, Hollywood, Hollywood Hills, Lafayette Square, Longwood, Miracle Mile, Melrose, Park La Brea, South Carthay, Sycamore Square, Regent Square, Reynier Village, St. Elmo Village, Victoria Park, Wellington Square
Շաբաթ, 12 հունվարի 2019 թ.  Առավոտյան 10:00-12:00	The Music Center's Dorothy Chandler տաղավար  Stem Grand Hall (2- րդ հարկ)  135 North Grand Ave  Los Angeles, CA 90012	Իսպաներեն Թայերեն Տազալոգերեն	Arts for LA	<b>LA թաղամասեր`</b> Adams-Normandie, Angelino Heights, Chinatown, City Central, County Club Park, Downtown, East Hollywood, Echo Park, Elysian Park, Hancock Park, Harvard Heights, Historic Filipinotown, Hollywood, Hollywood Hills, Jefferson Park, Koreatown, Little Bangladesh, Little Tokyo, Los Feliz, Melrose, Pico-Union, Silverlake, Temple- Beaudry, Thai Town, University Park, Victoria Park, Westlake, Wholesale District, Wilshire Center
Շաբաթ, 12 հունվարի 2019 թ.  Առավոտյան 10:00-12:00	Liberty համայնքային պլազա  14181 Telegraph Rd  Whittier, CA 90604	Իսպաներեն	Whittier կին ընտրողների լիգա (League of Women Voters, Whittier)	<b>Քաղաքներ`</b> Cerritos, La Habra Heights, La Mirada, Norwalk, Santa Fe Springs, Pico Rivera, Whittier  <b>Զմիավորված LA վարչաշրջան`</b> East La Mirada, East Whittier, Hacienda Heights, Los Nietos, Rowland Heights, South Whittier, West Whittier

<p align="center"><b>Աղյուսակ 2. Los Angeles վարչաշրջանի Գրանցող-Արձանագրություն Պահող/Վարչաշրջանի Քարտուղար Ընտրատեղամասերի տեղակայման ծրագիր (VCPP)</b></p> <p align="center"><b>Համայնքային հանդիպումների առաջին շրջան</b></p>				
Հանդիպման օր և ժամ	Հանդիպման վայր	Համընթաց թարգմանությո ուն և/կամ լեզվական օգնություն	Առաջատար կազմակերպու յուն	Հիմնական ոլորտներ
Շաբաթ, 12 հունվարի 2019 թ. Առավոտյան 10:00-12:00	Մեքսիկաամերիկյան հնարավորություններ հիմնադրամ (Mexican American Opportunity Foundation) 401 North Garfield Ave Montebello, CA 90640	Իսպաներեն Չինարեն Վիետնամերեն	NALEO կրթական հիմնադրամ	<b>Քաղաքներ`</b> Alhambra, Commerce, El Monte, Montebello, Monterey Park, Pico Rivera, Rosemead, San Gabriel, South El Monte, Temple City, Whittier  <b>LA անկախ վարչաշրջան`</b> East Los Angeles, El Monte, Northeast San Gabriel, Sunrise Village, Whittier Narrows
Շաբաթ, 12 հունվարի 2019 թ. Ցերեկը 1:30- 3:30	Beverly Hills հանրային գրադարանի դահլիճ 444 North Rexford Dr Beverly Hills, CA 90210	Ռուսերեն	Իրանաամերիկյան ազգային խորհուրդ (National Iranian American Council)	<b>Քաղաքներ`</b> Beverly Hills, Culver City, West Hollywood  <b>LA անկախ վարչաշրջան`</b> Franklin Canyon, Miracle Mile  <b>LA թաղամասեր`</b> Alsace, Baldwin Hills, Beverly Crest, Beverlywood, Brookside, Cadillac-Coming, Carthay, Century City, Cheviot Hills, Cloverdale, Cochran, Country Club Park, Crenshaw District, Crestview, Exposition, Faircrest Heights, Hollywood, Hollywood Hills, Lafayette Square, Longwood, Miracle Mile, Melrose, Park La Brea, South Carthay, Sycamore Square, Regent Square, Reynier Village, St. Elmo Village, Victoria Park, Wellington Square
Երկուշաբթի, 14 հունվարի 2019 թ. Երեկոյան 6:00-8:00	NewStart Բնակարանային կորպորացիա (Housing Corporation) 3355 East Gage Ave Huntington Park, CA 90255	Իսպաներեն	Los Angeles-ի ներգաղթյալների մարդասիրական իրավունքներ կոալիցիա (Coalition for Humane Immigrant Rights of Los Angeles (CHIRLA))	<b>Քաղաքներ`</b> Bell, Bell Gardens, Compton, Cudahy, Downey, Huntington Park, Lynwood, Maywood, Paramount, South Gate, Vernon  <b>LA անկախ վարչաշրջան`</b> Bandini Islands, East Rancho Dominguez, Florence-Firestone, Lynwood, Walnut Park, Willowbrook  <b>LA թաղամասեր`</b> Watts

<b>Աղյուսակ 2. Los Angeles վարչաշրջանի Գրանցող-Արձանագրություն                      Պահող/Վարչաշրջանի Քարտուղար                      Ընտրատեղամասերի տեղակայման ծրագիր (VCPP)</b>				
<b>Համայնքային հանդիպումների առաջին շրջան</b>				
<b>Հանդիպման                      օր և ժամ</b>	<b>Հանդիպման                      վայր</b>	<b>Համընթաց                      թարգմանությո                      ւն և/կամ                      լեզվական                      օգնություն</b>	<b>Առաջատար                      կազմակերպութ                      յուն</b>	<b>Հիմնական ոլորտներ</b>
Շաբաթ, 19 հունվարի 2019 թ. Ցերեկը 2:00- 4:00	Reseda հանգստի կենտրոն 18411 Victory Blvd Reseda, CA 91335	Պարսկերեն Իսպաներեն	Իրանաամերիկյա և ազգային խորհուրդ (National Iranian American Council)	<b>LA թաղամասեր`</b> Encino, Lake Balboa, Northridge, Reseda, Reseda Ranch, Tarzana, Van Nuys, Winnetka, Woodland Hills
<p><b>Համընթաց թարգմանություն</b> - Հանդիպման ժամանակ տրամադրվում էր բանավոր թարգմանություն, ինչպես նաև ականջակալներ անհատական օգտագործման համար:</p> <p><b>Լեզվական օգնություն</b> - բացի հանդիպման նյութերի թարգմանված տարբերակից, աշխատակիցները տրամադրում էին նաև լեզվական օգնություն:</p>				

LOS ANGELES ՎԱՐՉԱՇՐՋԱՆԻ ԸՆՏՐՈՒԹՅՈՒՆՆԵՐԻ ԿԱՌԱՎԱՐՄԱՆ ՊԼԱՆ

Աղյուսակ 3. Los Angeles վարչաշրջանի Գրանցող-Արձանագրություն Պահող/Վարչաշրջանի Քարտուղար Ընտրատեղամասերի տեղակայման ծրագիր (VCPP)				
Համայնքային հանդիպումների երկրորդ շրջան				
Հանդիպման օր և ժամ	Հանդիպման վայր	Համընթաց թարգմանություն և/կամ լեզվական օգնություն	Առաջատար կազմակերպություն	Հիմնական ոլորտներ
Հինգշաբթի, 2 մայիսի 2019 թ. Երեկոյան 6:30-8:30	Shephard Church 19700 Rinaldi St Porter Ranch, CA 91326	Իսպաներեն	Los Angeles կին ընտրողների լիգա	<b>Քաղաքներ`</b> Calabasas, Hidden Hills <b>LA անկախ վարչաշրջան`</b> Lake Manor, Santa Monica Mountains, West Chatsworth, West Hills <b>LA թաղամասեր`</b> Canoga Park, Chatsworth, Winnetka, Woodland Hills
Ուրբաթ, 3 մայիսի 2019 թ. Առավոտյան 10:00-12:00	McBride զբոսայգի 1550 Martin Luther King Ave Long Beach, CA 90813	Ամերիկյան ժեստերի լեզու (ASL) Իսմերերեն Իսպաներեն	Հաշմանդամների ռեսուրս կենտրոն (Disabled Resource Center)	<b>Քաղաքներ`</b> Lakewood, Long Beach, Signal Hill <b>LA թաղամաս`</b> Wilmington
Շաբաթ, 4 մայիսի 2019 թ. Ցերեկը 12:00-2:00	Long Beach մեծահասակների կենտրոն 1150 East 4th St Long Beach, CA 90802	Իսմերերեն Իսպաներեն	Long Beach Gray Panthers	<b>Քաղաքներ`</b> Lakewood, Long Beach, Signal Hill <b>LA թաղամաս`</b> Wilmington
Երեքշաբթի, 7 մայիսի 2019 թ. Երեկոյան 6:00-8:00	Virginia Avenue զբոսայգի Thelma Terry շենք 2200 Virginia Ave Santa Monica, CA 90404	Կիրառելի չէ	Los Angeles կին ընտրողների լիգա	<b>Քաղաքներ`</b> Malibu, Santa Monica <b>LA անկախ վարչաշրջան`</b> Santa Monica Mountains, West Los Angeles <b>LA թաղամասեր`</b> Bel Air, Beverly Crest, Brentwood, Century City, Mandeville Canyon, Mar Vista, Pacific Palisades, Palisades Highlands, Palms, Rancho Park, Venice

Աղյուսակ 3. Los Angeles վարչաշրջանի Գրանցող-Արձանագրություն Պահող/Վարչաշրջանի Քարտուղար Ընտրատեղամասերի տեղակայման ծրագիր (VCPP)				
Համայնքային հանդիպումների երկրորդ շրջան				
Հանդիպման օր և ժամ	Հանդիպման վայր	Համընթաց թարգմանություն և/կամ լեզվական օգնություն	Առաջատար կազմակերպություն	Հիմնական ոլորտներ
Հինգշաբթի, 9 մայիսի 2019 թ. Երեկոյան 7:00-9:00	Glassell զբոսայգու համայնքի և մեծահասակների կենտրոն 3750 Verdugo Rd Los Angeles, CA 90065	Հայերեն Իսպաներեն	Glassell Չրոսայգու բարեփոխումների հարցերով զբաղվող ասոցիացիա (Park Improvement Association)	<b>Քաղաքներ`</b> Glendale, La Cañada Flintridge, <b>LA թաղամասեր`</b> Atwater Village, Eagle Rock, Echo Park, Elysian Park, Elysian Valley, Glassell Park, Highland Park, Los Feliz, Mt. Washington, Silverlake
Ուրբաթ, 10 մայիսի 2019 թ. Երեկոյան 6:00-8:00	Համայնքային կոալիցիա 8101 South Vermont Ave Los Angeles, CA 90037	Իսպաներեն	Սևամորթ կանայք հանուն բարեկեցության	<b>Քաղաքներ`</b> Hawthorne, Huntington Park, Inglewood, Vernon <b>LA անկախ վարչաշրջան`</b> Athens-Westmont, Florence-Firestone, View Park, Windsor Hills <b>LA թաղամասեր`</b> Century Palms, City Central, Cove, Exposition Park, Figueroa Park Square, Gramercy Place, Green Meadows, Harbor Gateway, Harvard Park, Hyde Park, Leimert Park, Manchester Square, South Park, Vermont Knolls, Vermont Square, Vermont Vista, Watts, West Vernon
Հինգշաբթի, 16 մայիսի 2019 թ. Երեկոյան 6:30-8:30	Carson քաղաքացիական կենտրոն 801 East Carson St Carson, CA 90745	Իսպաներեն	Սևամորթ կանայք հանուն բարեկեցության	<b>Քաղաքներ`</b> Carson, Compton, Gardena, Long Beach, Paramount, <b>LA անկախ վարչաշրջան`</b> Athens Village, East Gardena, East Rancho Dominguez, Rancho Dominguez, Rosewood, West Carson, West Rancho Dominguez, Willowbrook <b>LA թաղամասեր`</b> Century Palms, Cove, Harbor Gateway



**Աղյուսակ 3. Los Angeles վարչաշրջանի Գրանցող-Արձանագրություն Պահող/Վարչաշրջանի Քարտուղար Ընտրատեղամասերի տեղակայման ծրագիր (VCPP)**

**Համայնքային հանդիպումների երկրորդ շրջան**

Հանդիպման օր և ժամ	Հանդիպման վայր	Համընթաց թարգմանություն և/կամ լեզվական օգնություն	Առաջատար կազմակերպություն	Հիմնական ոլորտներ
Հինգշաբթի, 16 մայիսի 2019 թ. Երեկոյան 7:00-9:00	Torrance Մշակույթի և արվեստի կենտրոնի Toyota հանդիպումների սրահ 3330 Civic Center Dr Torrance, CA 90503	Ճապոներեն	Torrance տարածքի կին ընտրողների լիգա (League of Women Voters, Torrance Area)	<b>Քաղաքներ`</b> El Segundo, Gardena, Hawthorne, Hermosa Beach, Inglewood, Lawndale, Manhattan Beach, Palos Verdes Estates, Redondo Beach, Torrance <b>LA անկախ վարչաշրջան`</b> Del Aire, El Camino Village, Harbor Gateway, Lennox, Hawthorne, Wiseburn <b>LA թաղամասեր`</b> Harbor Gateway
Ուրբաթ, 17 մայիսի 2019 թ. Ցերեկը 1:30-3:30	UCPLA Culver City 6110 Washington Blvd Culver City, CA 90232	Ամերիկյան ժեստերի լեզու (ASL) հսպաներեն	United Cerebral Palsy of Los Angeles (UCPLA) & Disability Rights California	<i>Los Angeles վարչաշրջանի հաշմանդամ ընտրողների հատուկ հանդիպում</i>
Շաբաթ, 18 մայիսի 2019 թ. Առավոտյան 9:00-11:00	C. Robert Lee ժամանցի կենտրոն, սենյակ B 21815 Pioneer Blvd Hawaiian Gardens, CA 90716	Հնդկերեն հսպաներեն	Southern California ռեսուրսային ծառայություններ անկախ կենսակերպի համար	<b>Քաղաքներ`</b> Bellflower, Cerritos, Downey, Hawaiian Gardens, Lakewood, Long Beach, Norwalk, Paramount <b>LA անկախ վարչաշրջան`</b> Cerritos, Long Beach, Lakewood
Շաբաթ, 18 մայիսի 2019 թ. Առավոտյան 10:00-12:00	Հայկական մշակութային հիմնադրամի կենտրոն 11719 Moorpark St Studio City, CA 91604	Թայլանդերեն հսպաներեն	Ամերիկայի հայ դատի հանձնախումբ, Crescenta Valley մասնաճյուղ	<b>Քաղաքներ`</b> Burbank <b>LA անկախ վարչաշրջան`</b> Universal City <b>LA թաղամասեր`</b> Hollywood Hills, North Hollywood, Shadow Hills, Sherman Oaks, Studio City, Sun Valley, Toluca Lake, Toluca Terrance, Toluca Woods, Valley Village

LOS ANGELES ՎԱՐՉԱՇՐՋԱՆԻ ԸՆՏՐՈՒԹՅՈՒՆՆԵՐԻ ԿԱՌԱՎԱՐՄԱՆ ՊԼԱՆ

Աղյուսակ 3. Los Angeles վարչաշրջանի Գրանցող-Արձանագրություն Պահող/Վարչաշրջանի Քարտուղար Ընտրատեղամասերի տեղակայման ծրագիր (VCPP)				
Համայնքային հանդիպումների երկրորդ շրջան				
Հանդիպման օր և ժամ	Հանդիպման վայր	Համընթաց թարգմանություն և/կամ լեզվական օգնություն	Առաջատար կազմակերպություն	Հիմնական ոլորտներ
Երեքշաբթի, 21 մայիսի 2019 թ. Երեկոյան 6:00-8:00	Cal State Los Angeles Downtown, 6-րդ հարկ, սենյակ 624 801 South Grand Ave Los Angeles, CA 90017	Տազալոգերեն հայերեն Թայլանդերեն	Pat Brown Հասարակայնության հետ կապերի ինստիտուտ Cal նահանգի LA-ում	<b>LA թաղամասեր`</b> Adams-Normandie, Angelino Heights, Chinatown, City Central, County Club Park, Downtown, East Hollywood, Echo Park, Elysian Park, Hancock Park, Harvard Heights, Historic Filipinotown, Hollywood, Hollywood Hills, Jefferson Park, Koreatown, Little Bangladesh, Little Tokyo, Los Feliz, Melrose, Pico-Union, Silverlake, Temple-Beaudry, Thai Town, University Park, Victoria Park, Westlake, Wholesale District, Wilshire Center
Չորեքշաբթի, 22 մայիսի 2019 թ. Երեկոյան 6:00-8:00	La Verne համալսարանի ճաշասենյակ 1950 Third St La Verne, CA 91750	Ամերիկյան ժեստերի լեզու (ASL) հայերեն	NALEO կրթական հիմնադրամ	<b>Քաղաքներ`</b> Azusa, Claremont, Diamond Bar, Glendora, La Verne, Pomona, San Dimas, Walnut <b>LA անկախ վարչաշրջան`</b> Angeles National Forest, Claremont, Covina, East Covina, Glendora, La Verne, Padua Hills, Pomona
Երեքշաբթի, 28 մայիսի 2019 թ. Երեկոյան 5:30-7:30	Covina հանրային գրադարան 234 North Second Ave Covina, CA 91723	հայերեն	Ասիացի ամերիկացիների արդարադատության առաջնորդ (Asian Americans Advancing Justice) (AAAJ)	<b>Քաղաքներ`</b> Azusa, Covina, City of Industry, Diamond Bar, Glendora, La Puente, San Dimas, Walnut, West Covina, <b>LA անկախ վարչաշրջան`</b> Avocado Heights, Azusa, Charter Oak, Hacienda Heights, North Whittier, Rowland Heights, San Jose Hills, Valinda, Walnut, West Puente Valley <b>LA թաղամասեր`</b> Highland Park
Երեքշաբթի, 28 մայիսի 2019 թ. Երեկոյան 6:00-8:00	Norwalk արվեստի և սպորտի համալիր 13000 Clarkdale Ave Norwalk, CA 90650	հայերեն	Southern California ռեսուրս ծառայություններ անկախ կենսակերպի համար	<b>Քաղաքներ`</b> Cerritos, La Habra Heights, La Mirada, Norwalk, Santa Fe Springs, Pico Rivera, Whittier <b>LA անկախ վարչաշրջան`</b> East La Mirada, East Whittier, Hacienda Heights, Los Nietos, Rowland Heights, South Whittier, West Whittier

Աղյուսակ 3. Los Angeles վարչաշրջանի Գրանցող-Արձանագրություն Պահող/Վարչաշրջանի Քարտուղար Ընտրատեղամասերի տեղակայման ծրագիր (VCPP)				
Համայնքային հանդիպումների երկրորդ շրջան				
Հանդիպման օր և ժամ	Հանդիպման վայր	Համընթաց թարգմանություն և/կամ լեզվական օգնություն	Առաջատար կազմակերպություն	Հիմնական ոլորտներ
Չորեքշաբթի, 29 մայիսի 2019 թ. Երեկոյան 6:00-8:00	San Gabriel մեծահասակների հանգստի կենտրոն, Grapevine Room 324 South Mission Dr San Gabriel, CA 91776	Չիևարեն	California Common Cause	<b>Քաղաքներ`</b> Alhambra, Arcadia, Pasadena, San Gabriel, San Marino, South Pasadena, San Marino, Sierra Madre, Temple City <b>LA անկախ վարչաշրջան`</b> Altadena, Angeles National Forest, Northeast San Gabriel, San Pascual
Չորեքշաբթի, 29 մայիսի 2019 թ. Երեկոյան 7:00-9:00	Burbank կենտրոնական գրադարան 110 North Glenoaks Blvd Burbank, CA 91502	Հայերեն հսպաներեն	Ամերիկայի հայ դատի հանձնախումբ, Արևմտյան մասնաճյուղ	<b>Քաղաքներ`</b> Burbank, Glendale, La Cañada Flintridge, Pasadena, Santa Clarita <b>LA անկախ վարչաշրջան`</b> Angeles National Forest, Altadena, Kagel, La Cresenta, Lopez Canyons <b>LA թաղամասեր`</b> Lakeview Terrace, Sunland, Sun Valley, Tujunga
Երեքշաբթի, 4 հունիսի 2019 թ. Երեկոյան 6:00-8:00	Pasadena Համաժողովների կենտրոնի դահլիճ F-G 300 East Green St Pasadena, CA 91101	Իսպաներեն Չիևարեն	Ամերիկայի հայ դատի հանձնախումբ (Armenian National Committee of America), Pasadena մասնաճյուղ	<b>Քաղաքներ`</b> Alhambra, Arcadia, Pasadena, San Gabriel, San Marino, South Pasadena, Sierra Madre, Temple City <b>LA անկախ վարչաշրջան`</b> Altadena, Angeles National Forest, Northeast San Gabriel, San Pascual <b>LA թաղամասեր`</b> Highland Park

**Աղյուսակ 3. Los Angeles վարչաշրջանի Գրանցող-Արձանագրություն Պահող/Վարչաշրջանի Քարտուղար Ընտրատեղամասերի տեղակայման ծրագիր (VCPP)**

**Համայնքային հանդիպումների երկրորդ շրջան**

Հանդիպման օր և ժամ	Հանդիպման վայր	Համընթաց թարգմանություն և/կամ լեզվական օգնություն	Առաջատար կազմակերպություն	Հիմնական ոլորտներ
Չորեքշաբթի, 5 հունիսի 2019 թ. Երեկոյան 6:00-8:00	West Hollywood քաղաքային խորհրդի պալատ 625 North San Vicente Blvd West Hollywood, 90069	Ռուսերեն Պարսկերեն	California Common Cause	<b>Քաղաքներ`</b> Beverly Hills, Culver City, West Hollywood <b>LA անկախ վարչաշրջան`</b> Franklin Canyon, Miracle Mile <b>LA թաղամասեր`</b> Alsace, Baldwin Hills, Beverly Crest, Beverlywood, Brookside, Cadillac-Coming, Carthay, Century City, Cheviot Hills, Cloverdale, Cochran, Country Club Park, Crenshaw District, Crestview, Exposition, Faircrest Heights, Hollywood, Hollywood Hills, Lafayette Square, Longwood, Miracle Mile, Melrose, Park La Brea, South Carthay, Sycamore Square, Regent Square, Reynier Village, St. Elmo Village, Victoria Park, Wellington Square
Հինգշաբթի, 6 հունիսի 2019 թ. Երեկոյան 6:00-8:00	Centro Maravilla ծառայությունների կենտրոն 4716 East Cesar Chavez Ave Los Angeles, CA 90022	Չինարեն Վիետնամերեն Իսպաներեն	NALEO կրթական հիմնադրամ	<b>Քաղաքներ`</b> Alhambra, Commerce, El Monte, Montebello, Monterey Park, Pico Rivera, Rosemead, San Gabriel, South El Monte, Temple City, Whittier <b>LA անկախ վարչաշրջան`</b> East Los Angeles, El Monte, Northeast San Gabriel, Sunrise Village, Whittier Narrows
Հինգշաբթի, 6 հունիսի 2019 թ. Երեկոյան 6:00-8:00	Second Baptist եկեղեցի 925 South Shamrock Ave Monrovia, CA 91016	Իսպաներեն Չինարեն	Monrovia տարածաշրջանային գործընկերության ծրագիր (Area Partnership (MAP) Program)	<b>Քաղաքներ`</b> Arcadia, Baldwin Park, Bradbury, Duarte, City of Industry, El Monte, Irwindale, Monrovia, Rosemead, South El Monte, Temple City, West Covina <b>LA անկախ վարչաշրջան`</b> Avocado Heights, Bassett, Bradbury, Duarte, Hacienda Heights, Monrovia, North Whittier, Pellissier Village, Whittier Narrows

Այդուսակ 3. Los Angeles վարչաշրջանի Գրանցող-Արձանագրություն Պահող/Վարչաշրջանի Քարտուղար Ընտրատեղամասերի տեղակայման ծրագիր (VCPP)				
Համայնքային հանդիպումների երկրորդ շրջան				
Հանդիպման օր և ժամ	Հանդիպման վայր	Համընթաց թարգմանություն և/կամ լեզվական օգնություն	Առաջատար կազմակերպություն	Հիմնական ոլորտներ
Ուրբաթ, 7 հունիսի 2019 թ. Երեկոյան 6:00-8:00	Chimbole մշակույթի կենտրոն, Manzanita դահլիճ 38350 Sierra Highway Palmdale, CA 93550	Իսպաներեն	Սևամորթ կանայք հանուն բարեկեցության	<b>Քաղաքներ`</b> Lancaster, Palmdale <b>LA անկախ վարչաշրջան`</b> Acton, Agua Dulce, Anaverde, Bouquet Canyon, Del Sur, Desert View Highlands, Elizabeth Lake, Leona Valley, North Lancaster, Palmdale, Quartz Hill, White Fence Farms
Շաբաթ, 8 հունիսի 2019 թ. Առավոտյան 10:00-12:00	First AME եկեղեցի Պլազայի մակարդակ 2270 South Harvard Blvd Los Angeles, CA 90018	Կորեերեն Իսպաներեն Թայլանդերեն	First African Methodist Episcopal եկեղեցի (FAME) & Alpha Kappa Alpha (AKA)	<b>LA թաղամասեր`</b> Adams-Normandie, Angelino Heights, Chinatown, City Central, County Club Park, Downtown, East Hollywood, Echo Park, Elysian Park, Hancock Park, Harvard Heights, Historic Filipinotown, Hollywood, Hollywood Hills, Jefferson Park, Koreatown, Little Bangladesh, Little Tokyo, Los Feliz, Melrose, Pico-Union, Silverlake, Temple-Beaudry, Thai Town, University Park, Victoria Park, Westlake, Wholesale District, Wilshire Center
Երեքշաբթի, 11 հունիսի 2019 թ. Երեկոյան 6:00-8:00	Agoura Hills/Calabasas համայնքակենտրոն 27040 Malibu Hills Rd Calabasas, CA 91301	Կիրառելի չէ	Los Angeles կին ընտրողների լիգա	<b>Քաղաքներ`</b> Agoura Hills, Calabasas, Malibu, Westlake Village <b>LA անկախ վարչաշրջան`</b> Santa Monica Mountains

Այդուսակ 3. Los Angeles վարչաշրջանի Գրանցող-Արձանագրություն Պահող/Վարչաշրջանի Քարտուղար Ընտրատեղամասերի տեղակայման ծրագիր (VCPP)				
Համայնքային հանդիպումների երկրորդ շրջան				
Հանդիպման օր և ժամ	Հանդիպման վայր	Համընթաց թարգմանություն և/կամ լեզվական օգնություն	Առաջատար կազմակերպություն	Հիմնական ոլորտներ
Չորեքշաբթի, 12 հունիսի 2019 թ. Առավոտյան 9:00-11:00	Harbor City հանգստի կենտրոն, համայնքային հանդիպումների սենյակ 24901 Frampton Ave Harbor City, CA 90710	Իսպաներեն	South Bay խորհրդատվական կենտրոն (SBCC) Thrive LA	<b>Քաղաքներ`</b> Avalon, Carson, Lomita, Palos Verdes, Rancho Palos Verdes, Rolling Hills, Rolling Hills Estates, Torrance <b>LA անկախ վարչաշրջան`</b> Academy Estates, La Rambla, West Carson, Westfield <b>LA թաղամասեր`</b> Harbor City, Harbor Gateway, Harbor Pines, San Pedro, Wilmington
Հինգշաբթի, 13 հունիսի 2019 թ. Երեկոյան 5:30-7:30	South Gate աղջիկների ակումբի տուն 4940 Southern Ave South Gate, CA 90280	Իսպաներեն	Southeast Los Angeles (SELA) Collaborative	<b>Քաղաքներ`</b> Bell, Bell Gardens, Compton, Cudahy, Downey, Huntington Park, Lynwood, Maywood, Paramount, South Gate, Vernon <b>LA անկախ վարչաշրջան`</b> Bandini Islands, East Rancho Dominguez, Florence-Firestone, Lynwood, Walnut Park, Willowbrook <b>LA թաղամասեր`</b> Watts
Շաբաթ, 15 հունիսի 2019 թ. Առավոտյան 11:30-1:30	Old Town Newhall հանրային գրադարան 24500 Main St Santa Clarita, CA 91321	Կիրառելի չէ	Սևամորթ կանայք հանուն բարեկեցության	<b>Քաղաքներ`</b> Santa Clarita <b>LA անկախ վարչաշրջան`</b> Agua Dulce, Bouquet Canyon, Canyon Country, Castaic, Lake Hughes, Newhall, Placerita Canyon, Sand Canyon, San Francisquito Canyon, Saugus, Stevenson Ranch, Valencia, Val Verde, West Antelope Valley
Երեքշաբթի, 18 հունիսի 2019 թ. Երեկոյան 5:30-7:30	Encino-Tarzana մասնաճյուղի գրադարան 18231 West Ventura Blvd Tarzana, CA 91356	Պարսկերեն Իսպաներեն	Պարսիկ ընտրողներ	<b>LA թաղամասեր`</b> Encino, Lake Balboa, Northridge, Reseda, Reseda Ranch, Tarzana, Van Nuys, Winnetka, Woodland Hills

Աղյուսակ 3. Los Angeles վարչաշրջանի Գրանցող-Արձանագրություն Պահող/Վարչաշրջանի Քարտուղար Ընտրատեղամասերի տեղակայման ծրագիր (VCPP)				
Համայնքային հանդիպումների երկրորդ շրջան				
Հանդիպման օր և ժամ	Հանդիպման վայր	Համընթաց թարգմանություն և/կամ լեզվական օգնություն	Առաջատար կազմակերպություն	Հիմնական ոլորտներ
Երեքշաբթի, 18 հունիսի 2019 թ. Երեկոյան 6:00-8:00	Hawthorne հոլշահամալիր կենտրոն Polaris հանդիպումների սենյակ 3901 West El Segundo Blvd Hawthorne, CA 90250	Իսպաներեն	South Bay խորհրդատվական կենտրոն (SBCC) Thrive LA	<b>Քաղաքներ`</b> Culver City, El Segundo, Hawthorne, Inglewood <b>LA անկախ վարչաշրջան`</b> Ladera Heights, Lennox, Marina del Rey <b>LA թաղամասեր`</b> Baldwin Hills, Del Rey, Hyde Park, Marina Peninsula, Palms, Playa Del Rey, Playa Vista, Venice, View Heights, Westchester, Windsor Hills
Չորեքշաբթի, 19 հունիսի 2019 թ. Երեկոյան 6:00-8:00	North Hills United Methodist Church, Fireside Room 15435 Rayen St North Hills, CA 91343	Իսպաներեն	South Bay խորհրդատվական կենտրոն (SBCC) Thrive LA	<b>LA թաղամասեր`</b> Arleta, Encino, Lake Balboa, North Hills, North Hollywood, Panorama City, Sherman Oaks, Sun Valley, Valley Glen, Van Nuys
Շաբաթ, 22 հունիսի 2019 թ. Ցերեկը 3:00-5:00	Northridge հանգստի կենտրոնի մարզադահլիճ 18300 Lemarsh St Northridge, CA 91234	Կիրառելի չէ	Սևամորթ կանայք հանուն բարեկեցության	<b>Քաղաքներ`</b> Santa Clarita <b>LA անկախ վարչաշրջան`</b> Oat Mountain, Stevenson Ranch, Twin Lakes <b>LA թաղամասեր`</b> Chatsworth, Granada Hills, North Hills, Northridge, Porter Ranch
Շաբաթ, 22 հունիսի 2019 թ. Երեկոյան 6:00-8:00	Jackie Robinson Park 8773 East Avenue R Littlerock, CA 93543	Իսպաներեն	Lake Los Angeles Չբուսազինների ասոցիացիա	<b>Քաղաքներ`</b> Lancaster, Palmdale <b>LA անկախ վարչաշրջան`</b> Angeles National Forest, East Lancaster, Hi Vista, Lake Los Angeles, Littlerock/Juniper Hills, Littlerock, Llano, Pearblossom, Roosevelt, Southeast Antelope Valley, South Edwards, Sun Village



Աղյուսակ 3. Los Angeles վարչաշրջանի Գրանցող-Արձանագրություն Պահող/Վարչաշրջանի Քարտուղար Ընտրատեղամասերի տեղակայման ծրագիր (VCPP)				
Համայնքային հանդիպումների երկրորդ շրջան				
Հանդիպման օր և ժամ	Հանդիպման վայր	Համընթաց թարգմանություն և/կամ լեզվական օգնություն	Առաջատար կազմակերպություն	Հիմնական ոլորտներ
Հինգշաբթի, 27 հունիսի 2019 թ. Երեկոյան 6:00-8:00	Pacoima քաղաքապետարան 13520 Van Nuys Blvd Pacoima, CA 91331	հսպաներեն	Pacoima Beautiful	<b>Քաղաքներ`</b> San Fernando <b>LA անկախ վարչաշրջան`</b> Kagel, Lopez Canyons <b>LA թաղամասեր`</b> Arleta, Granada Hills, Lake View Terrace, Mission Hills, North Hills, Pacoima, Panorama City, Sun Valley, Sylmar
Շաբաթ, 29 հունիսի 2019 թ. Առավոտյան 10:00-12:00	InnerCity Struggle 3467 Whittier Blvd Los Angeles, CA 90023	հսպաներեն	InnerCity Struggle	<b>Քաղաքներ`</b> Alhambra, Commerce, Monterey Park, South Pasadena <b>LA անկախ վարչաշրջան`</b> City Terrace, East Los Angeles <b>LA թաղամասեր`</b> Boyle Heights, El Sereno, Highland Park, Lincoln Heights, Mt. Washington, Wholesale District, University Hills
<p><b>Համընթաց թարգմանություն</b> - Հանդիպման ժամանակ տրամադրվում էր բանավոր թարգմանություն, ինչպես նաև ականջակալներ անհատական օգտագործման համար:</p> <p><b>Լեզվական օգնություն</b> - բացի հանդիպման նյութերի թարգմանված տարբերակից, աշխատակիցները տրամադրում էին նաև լեզվական օգնություն:</p>				

**1-D ԿԱՅՔԵՋԻ ՏԵՂԵԿՈՒԹՅՈՒՆ**

**LAvote.net**

Վարչության կայքէջը՝ [www.lavote.net](http://www.lavote.net), քվեարկությանն առնչվող մեծ քանակությամբ տեղեկատվություն է պարունակում և հասանելի է 13 լեզվով (լեզուների ցանկի համար տե՛ս բաժին 1-E-ն): Կայքէջը թարմացվում է կանոնավոր կերպով՝ ընտրողներին և իրավասու ընտրողներին տրամադրելով ընտրությունների, քվեարկման գրանցման, քվեարկման տարբերակների, քվեարկման պատմական տվյալների, համայնքային քարոզչական միջոցառումների և շատ այլևի մասին վճռորոշ տեղեկություններ: Նախքան 2020 թվականի մարտի Նախագահական նախնական ընտրությունները, վարչությունը կայքէջը կձևափոխի՝ այնտեղ ընդգրկելով VSAP-ի ապրանքանիշը, թարմացված գուևային սխեմաները և կտրամադրի թարմացված տեղեկություններ և կրթական ռեսուրսներ VSAP-ի և VCA-ի վերաբերյալ:



### **VSAP-ի կայքէջ**

Ի լրումն վարչության առաջնային կայքէջի, կա մեկ այլ կայքէջ, որն ամբողջապես նվիրված է VSAP-ին առնչվող տեղեկություններին՝ <https://vsap.lavote.net>: Այս կայքէջը պարունակում է զանազան տեղեկություններ քվեարկման նոր ընթացակարգերի և ծրագրի մշակման մասին, այդ թվում ծրագրի ծագումը, ծրագրի համայնքային խորհրդատու և տեխնիկական խորհրդատու հանձնաժողովները, ծրագրի մանրամասն հաշվետվությունները, տեղեկատվական տեսանյութեր և նորությունների պատմություններ: Կայքէջը նաև ներառում է բլոգ, որն օգտագործվում է վարչության կողմից՝ համայնքին առանձնահատուկ միջոցառումների, ձեռքբերումների կամ զարգացումների մասին նորություններ տրամադրելու նպատակով՝ գովազդելով ծրագիրը և տեղեկացված պահելով համայնքին VSAP-ի առաջընթացի մասին: Ընթանալով դեպի 2020 թվականը VSAP-ի կայքէջում այս պահին առկա վճռական ռեսուրսների տեղեկատվության մեծ մասը նաև կիրառարակվի վարչության առաջնային կայքէջում:

### **1-E ԼԵՉՎԱԿԱՆ ԱԶԱԿՑՈՒԹՅՈՒՆ**

Los Angeles վարչաշրջանը ոչ միայն երկրի ամենաբնակեցված տեղական ընտրությունների իրավասու մարմինն է, այլ նաև ամենազանազաններից մեկն է: Մշակութային և լեզվական զանազանությունը վարչաշրջանի ամենաբնորոշ առանձնահատկություններից մեկն է, որն ընտրազանգվածին դարձնում է շատ կենսունակ և դինամիկ: Մեր լեզվական փոքրամասնությունն կազմող համայնքների համար բաց և ներառական գործընթացը նպաստելու և աջակցելու նպատակով՝ վարչությունը տրամադրում է թարգմանված նյութեր և կայուն լեզվական աջակցություն: Համապատասխանելով նահանգային և դաշնային լեզվական դրույթներին՝ վարչությունն առաջարկում է թարգմանված նյութեր և ծառայություններ հետևյալ լեզուներով՝

- հայերեն
- չինարեն
- կամբոջերեն/խմերերեն
- պարսկերեն
- հնդկերեն
- ճապոներեն
- կորեերեն
- ռուսերեն
- իսպաներեն
- տագալոգերեն/ֆիլիպիներեն
- թայերեն
- վիետնամերեն

Բացի այդ, անգլերենի սահմանափակ տիրապետմամբ (LEP) ընտրողներն այժմ կարող են իրենց ընտրելու իրավունքն իրականացնել՝ քվեարկելով ընտրատեղամասերում ընտրությունների բազմալեզու աշխատակիցների հասանելիության շնորհիվ: Մինչ այս լրացուցիչ լեզուների աջակցությունն իրականացնում է վարչաշրջանի իրավական պարտավորությունը, վարչաշրջանն առաջ անցնելով նվազագույն համապատասխանության պահանջներից՝ առաջարկում է նաև աջակցություն բենգալերենով, գուջարաթերենով և ուրդուով:

Վարչաշրջանը հանձնառու է շարունակել իր համապարփակ մոտեցումը՝ բավարարելով նահանգային և դաշնային լեզվական պահանջները և հասնելով իր նպատակին տրամադրել արդար, հասանելի և թափանցիկ ընտրական ծառայություններ բոլոր ընտրողների համար: Վարչության բազմալեզու ծառայությունների ծրագրի հղումն է՝

<https://lavote.net/home/voting-elections/voter-education/multilingual-services-program/multilingual-services-program>:

**Անգլերենի սահմանափակ տիրապետմամբ (LEP) ընտրողների սահմանում և ծառայությունների տրամադրում**

Երբ անձը գրանցվում է քվեարկելու համար, նա կարող է խնդրել թարգմանված նյութեր մեկ այլ լեզվով: Այս հարցումը կատարող ցանկացած ընտրող կարող է ավտոմատ կերպով ստանալ քվեաթերթիկի թարգմանված նմուշը և ընտրությունների բոլոր նյութերն իր նախընտրելի լեզվով: Վարչությունը նաև ունի աջակցության բազմալեզու թեժ գիծ՝ 1-800-815-2666 (տարբերակ 3), որպեսզի ընտրողները կարողանան խնդրել ընտրությունների մասին թարգմանված նյութերը կամ ընտրատեղամասերի վայրերի, երկլեզու գրանցման քարտերի, թարգմանված VBM դիմումների և քվեաթերթիկների գրքույկների նմուշների մասին տեղեկություններ:

Վարչությունը մշակել է տվյալների համապարփակ թիրախավորման համակարգ, որը ներառում է ժողովրդագրական տվյալներ և լեզվական աջակցության հարցումներ բազմատեսակ աղբյուրներից, ներառյալ Միացյալ Նահանգների մարդահամարի տվյալները, ամերիկյան համայնքային հարցումը, ընտրողների գրանցման դիմումները և լեզվական աջակցության հարցումներ համայնքային խմբերից: Այս տվյալներից ելնելով՝ ընտրատեղամասերում բազմալեզու անձնակազմ ունենալու առաջնահերթության առումով հաշվետվություն է մշակվել՝ հիմնվելով լեզվական աջակցության կարիքների վրա: Ելնելով առկա տվյալներից՝ ընտրությունների իսպանախոս աշխատակիցները կտեղակայվեն յուրաքանչյուր ընտրատեղամասում:

**LEP համայնքների ուսուցումը և հաղորդակցությունն ընտրատեղամասերի վերաբերյալ** Հավաստիանալու, որ LEP ընտրողները հասանելիություն ունեն համայնքային ներգրավվածության գործընթացին, վարչությունն անցկացրել է լեզվի հասանելիության մասին վերլուծություն և համընթաց թարգմանչական ծառայություններ համայնքային հանդիպումների երկու փուլերի միջոցով, որի մասին կարող եք ծանոթանալ վերը նշված 1-C բաժնում: Բոլոր հանդիպումներին/աշխատաժողովներին տրամադրվել էին թարգմանված լեզվական նյութեր: Համընթաց թարգմանություն և/կամ լեզվական աջակցություն պարունակող աշխատաժողովների ցանկի համար տե՛ս 1-C բաժնում նշված աղյուսակ 2-ը և 3-ը:

Բացի այդ, վարչության լեզվական հասանելիության խորհրդատու հանձնաժողովը (LAAC), որը հիմնադրվել էր 2017 թվականին, կարևոր դեր է խաղում VSAP-ի մասին լեզվական փոքրամասնություն ներկայացնող համայնքների ուսուցման հարցում: LAAC-ը տարածել էր թարգմանված նյութեր իրենց համայնքների շրջանում և հյուրընկալել էր համայնքային հանդիպումները: LAAC կազմակերպություններից որոշները ներառում են՝

- Asian Americans Advancing Justice
- California Common Cause
- CAUSE
- FarsiVote
- Korean American Coalition
- NALEO Education Found
- National Iranian American Council

LAAC-ի և համայնքային կազմակերպությունների հետ համագործակցությամբ՝ վարչությունը կիրականացնի Ընտրողների կրթության երկլեզու աշխատաժողովներ՝ նրանց տրամադրելու լրացուցիչ տեղեկատվություն և հաղորդելու VCA-ի և VSAP-ի հետ կապված փոփոխությունները՝ անցկացնելով առնվազն մեկ աշխատաժողով հետևյալ յուրաքանչյուր լեզվով՝ հայերեն, չինարեն, պարսկերեն, հնդկերեն, ճապոներեն, կամբոջերեն, կորեերեն, ռուսերեն, իսպաներեն, թագալոգ, թայլանդերեն և վիետնամերեն: Մասնակիցներին աջակցելու համար հասանելի կլինեն տվյալ լեզուների թարգմանիչներ: Վարչությունը կապահովի, որ աշխատաժողովներն անցկացվեն ռազմավարական տեսանկյունից կարևոր վայրերում, ունենան համապատասխան անձնակազմ և գովազդվեն տարբեր խմբերի ու լրատվամիջոցների շրջանում, որոնք ուղղակիորեն աշխատում են յուրաքանչյուր կոնկրետ լեզվական խմբի հետ: Այս աշխատաժողովները կանցկացվեն 2020թ. փետրվարին:

**1-F ՀԱՏՈՒԿ ԿԱՐԻՔՆԵՐՈՎ ԱՆՁԱՆՑ ԱԶԱԿՑՈՒԹՅՈՒՆ**

Վարչությունը ջանասիրաբար աշխատում է՝ ապահովելու հաշմանդամություն ունեցող անձանց ամբողջական մատչելիությունն ընտրություններին: Վարչությունը զգալի քայլեր է ձեռնարկել վերջին տասնամյակի ընթացքում կատարելով հարցումներ մատչելի ընտրատեղամասերի հավաքագրման, ձևափոխման և պահպանման համար: 1986 թվականին վարչաշրջանի ընտրատեղամասերի միայն 70%-ն էր համապատասխանում հատուկ կարիքներով անձանց համար նախատեսված հասանելիության ֆիզիկական չափորոշիչներին, մինչդեռ 2018 թվականին վարչաշրջանի ընտրատեղամասերի մոտ 90%-ը համապատասխանում էր այդ չափորոշիչներին:

Վարչությունը հիմնեց Համայնքների և ընտրողների տեղեկատվական քարոզչական միջոցառումների հարցերով զբաղվող հանձնաժողով (CVOC) որպես քաղաքացիների և վարչության, համայնքային և շահերի պաշտպանությամբ զբաղվող կազմակերպությունների միջև գործընկերություն: Հանձնաժողովի միջոցով քաղաքացիները վարչության հետ աշխատելիս ակտիվ և համագործակցային դեր են խաղում՝ ապահովելու, որ ընտրություններն անցնեն արդար, հասանելի և թափանցիկ բոլոր ընտրողների համար: Հանձնաժողովի առաքելությունն է հեշտացնել համայնքի և վարչության միջև հաղորդակցությունը և համագործակցությունը, թե՛ ինչպես կարելի է բոլոր ընտրողներին ուսուցանել, ներգրավել և տրամադրել որակյալ ծառայություններ և ապահովել նրանց ընտրություններին մասնակցելու մատչելիությունը: CVOC-ն աշխատում է համայնքային տարբեր ոլորտների գործընկերությունների հետ՝ տրամադրելով առանձնահատուկ կարիքներ, լեզվական աջակցության կարիք ունեցող ընտրողներին ավելի լավ ծառայություններ, և օգնելով նրանց տարածել ընտրությունների վերաբերյալ կարևոր հարցերի մասին տեղեկություններ, ինչպես օրինակ ժամանակավոր քվեաթերթիկներ, ընտրությունների թարգմանված կյոթեր և VSAP: CVOC-ի անդամագրությունը ներառում է ավելի քան 120 կազմակերպություն և 200 ներկայացուցիչ, որոնք այցելում են հանձնաժողովի եռամսյակային ժողովներին: Հանդիպումները բաց են հանրությանը և բոլոր հետաքրքրված կազմակերպություններին:

Վարչաշրջանը հանձնառու է շարունակել իր համապարփակ մոտեցումը՝ բավարարելով նահանգային և դաշնային հատուկ կարիքներով անձանց պահանջները և հասնելով իր նպատակին՝ տրամադրելով արդար, հասանելի և թափանցիկ ընտրական ծառայություններ բոլոր ընտրողների համար: Ընտրատեղամասերի նոր մոդելը նախատեսված է ապահովելու հասանելիություն բոլոր ընտրողների համար՝ ապահովելով, որ հասանելի ընտրատեղամասերը տեղակայված լինեն հաշմանդամություն ունեցող անձանց բնակության տարածքին հնարավորինս մոտ: Ընտրատեղամասերի գնահատման ընթացքում որպես ընտրատեղամաս դիտարկված կառույցները պետք է համապատասխանեն հատուկ կարիքներով անձանց ավտոկայանման պահանջներին ի լրումն այլ չափանիշների: Վարչությունը համայնքին ներգրավել է ոչ միայն CVOC-ի միջոցով, այլ նաև իր Զվեարկման մատչելիության խորհրդատու հանձնաժողովի աջակցության միջոցով (VAAC): Վարչաշրջանի VAAC-ը հիմնադրվել է 2006 թվականին՝ աջակցելու վարչությանն իրականացնել նորարարական ռազմավարություններ, որոնք բարելավում են հասանելիությունը և մասնակցությունը: VAAC-ը վարչությանն աջակցելու հարցում կարևոր դեր է խաղացել թե՛ նախընտրական, թե՛ հետընտրական գործողություններում: VAAC-ի հետ համագործակցությամբ վարչությունը թողարկել է հանրային ծառայության վերաբերյալ երկու հայտարարություն (ամերիկյան ժեստերի լեզվով և փակ ենթագրերով)՝ ներկայացնելով վարչաշրջանի քվեարկության նոր փորձառությունը և VCA-ի միջոցով հաշմանդամություն ունեցող անձանց հասանելի քվեարկության ընտրանքները: Ի լրումն, 2019 թվականին վեց համայնքային հանդիպում էր անցկացվել՝ մասնավորապես հաշմանդամություն ունեցող համայնքին տեղեկացնելու VCA-ի, VSAP-ի և ընտրատեղամասերի մասին: 2020 թվականին պլանավորված ապագա հանդիպումները նաև կներառեն BMD-ի պրակտիկ ցուցադրություն և ներկայացված են հետևյալ աղյուսակում:

Հյուրընկալող կազմակերպություն	Վայրը	Հարմարություններ	Ամսաթիվ
United Cerebral Palsy Center of Los Angeles	Culver City	ASL	11/01/2019
Disabled Resource Center	Long Beach	ASL	03/5/2019
United Cerebral Palsy of Los Angeles and Disability Rights California	Culver City	ASL	17/5/2019
Southern California Resource Services for Independent Living	Hawaiian Gardens	Կիրառելի չէ	18/5/2019
Southern California Resource Services Norwalk for Independent Living CA 90650	Norwalk	Կիրառելի չէ	28/5/2019
East LA Regional Center	Alhambra	խոշոր տառատեսակ	11/11/2019
Eye-DAS: Eye Diseases are Serious	West Covina	Բրեյլի գիր և խոշոր տառատեսակ	02/01/2020
California Council of the Blind	Burbank	Բրեյլի գիր և խոշոր տառատեսակ	04/01/2020
California Council of the Blind Greater LA Chapter	Los Angeles	Բրեյլի գիր և խոշոր տառատեսակ	18/01/2020
California Council of the Blind Long Beach	Long Beach	Բրեյլի գիր և խոշոր տառատեսակ	08/02/2020

**Հասանելի ծառայություններ – ISB, RAVBM, VBM, և BMD**

Վարչության փոխգործակցելի քվեաթերթիկի նոր նմուշը (ISB) և Հեռակա հասանելի փոստային քվեարկությունը (RAVBM) երկու լրացուցիչ տարբերակներ են, որոնք տրամադրում են լրացուցիչ հասանելիություն և հարմարավետություն հաշմանդամություն ունեցող ընտրողներին:

ISB-ից կարելի է օգտվել վարչության կայքէջում տեղադրված դիմումի միջոցով, որը թույլ է տալիս օգտագործողին դրոշմավորել իր նմուշ քվեաթերթիկը և ստեղծել քվեարկության անցաթուղթ, որը կարելի է տպել կամ ներբեռնել բջջային սարքից: Քվեարկության անցաթուղթը կարագացնի քվեարկման գործընթացն ընտրատեղամասում՝ թույլ տալով ընտրողին արագորեն BMD-ում փոխանցել քվեաթերթիկի նմուշի իր ընտրությունները և ավարտել քվեարկման գործընթացը:

RAVBM-ը մեկ այլ հարմարավետ տարբերակ է, որը նախատեսված է բացառապես հաշմանդամություն ունեցող ընտրողների համար և նման է ISB-ի գործընթացին, որի ընթացքում ընտրողը կարող է օգտվել վարչության կայքէջում տեղադրված դիմումից և բացել իր քվեաթերթիկը Էլրանիս ընթեռնելի ձևաչափով: Ընտրողները կարող են իրենց աջակցող սարքերի օգնությամբ ընթերցել և կատարել իրենց ընտրությունները, տպել քվեաթերթիկը, դնել այն վերադարձի ծրարի մեջ և ստորագրել ու վերադարձնել VBM ծրարը: Երկու տարբերակներն էլ անկախ, գաղտնի և ապահով քվեարկություն են ապահովում հաշմանդամություն ունեցող բազմաթիվ ընտրողների համար՝ ընձեռնելով փոստային քվեարկության հնարավորություն: Ի լրումն, մայթեզրի քվեարկությունը կշարունակի ծառայել որպես տարբերակ և այն հասանելի կլինի յուրաքանչյուր քվեարկության կենտրոնի տարածքում:

Վարչության VBM-ի նոր ընտրական քվեաթերթիկները և ծրարն ունեն հետևյալ բարեփոխումները՝

- Ավելի մեծ, ամբողջ թերթն ընդգրկող քվեաթերթիկ
- Հեշտ ընթեռնելի
- Հեշտ լրացվող
- Հեշտ ընկալելի
- Բազմալեզու քվեաթերթիկներ
- Փոստային որևէ ծախս չկա
- Ընտրողը կարող է հանձնել այն ցանկացած ընտրատեղամասում ընտրության ժամանակահատվածի 11-օրյա ժամկետում կամ իրեն ավելի հարմար տեղակայված VBM-ի քվեաթերթիկների ընդունման և հանձնման տեղամասերից որևէ մեկում Ընտրությունների օրվանից սկսած 29 օր առաջ:

Հաշմանդամություն ունեցող ընտրողը կարող է խնդրել VBM-ի քվեաթերթիկ՝ օգտագործելով հետևյալ մեթոդները՝

- Առցանց խնդրել՝ [www.lavote.net](http://www.lavote.net)
- Առանձնացրեք և վերադարձրեք նմուշ քվեաթերթիկում առկա VBM դիմումը
- Ուղարկեք ստորագրված նամակ՝ խնդրելով VBM-ի քվեաթերթիկ
- Չանգահարեք (800) 815-2666 հեռախոսահամարով, ընտրանք 2:

Եթե ընտրողը վստասել կամ կորցրել է իր VBM քվեաթերթիկը, ապա ընտրողն ընտրությունների օրվանից մինչև 7 օր առաջ կարող է պահանջել փոխարինող կյութեր: Եթե փոխարինում է հայցվում, ապա վարչությունը կուղարկի VBM-ի նոր փաթեթ: Եթե ընտրությունների օրվան 7 օրից քիչ ժամանակ է մնացել, ապա ընտրողն այլընտրանքների համար կարող է կապ հաստատել վարչության հետ՝ ստանալու VBM-ի փոխարինվող քվեաթերթիկ, ներառյալ փոխարինման քվեաթերթիկի վերցնելը Norwalk-ի վարչության գլխավոր գրասենյակից:

RAVBM-ը մեկ այլ հարմարավետ տարբերակ է, որը կուղղորդի հաշմանդամություն ունեցող ընտրողներին ISB-ի նման գործընթացի ընթացքում, որում ընտրողը կատարում է իր ընտրությունները, տպում է իր քվեաթերթիկը, դնում այն վերադարձի ծրարի մեջ և վերադարձնում VBM ծրարը: Երկու տարբերակներն էլ տրամադրում են անկախ և անվտանգ քվեարկության փորձառություն հաշմանդամություն ունեցող ընտրողների համար: Ի լրումն, մայթեզրի քվեարկությունը կշարունակի ծառայել որպես տարբերակ և այն հասանելի կլինի յուրաքանչյուր ընտրական կենտրոնի տարածքում:

Եվ վերջապես BMD-ներն առաջարկում են հասանելիության բազմակի առանձնահատկություններ՝ հնարավորություն ունենալով ընդունել հաշմանդամություն ունեցող ընտրողներին: Յուրաքանչյուր BMD-ն ունի համարժեք տարածք՝ տեղավորելու անվասայլակով կամ քայլելու հարմարանք օգտագործող ընտրողներին: Հպեկրանի ցուցասարքը կարող է հարմարեցվել այն ընտրողների համար, ովքեր նստած կամ կանգնած դիրքում են: Նրանք, ովքեր ի վիճակի չեն օգտագործել հպեկրանը, ընտրությունները կատարելու համար առկա է նաև սենտրային ստեղնաշարի վերահսկիչ հարմարանք կոճակներով: Ընտրողը կարող է հարմարեցնել Էկրանի տառաչափը, գույնը, հակադրությունը և թեքել Էկրանն ըստ իր հարմարության: Յուրաքանչյուր BMD պարունակում է

LOS ANGELES ՎԱՐՉԱՇՐՋԱՆԻ ԸՆՏՐՈՒԹՅՈՒՆՆԵՐԻ ԿԱՌԱՎԱՐՄԱՆ ՊԼԱՆ

Ներկառուցված առևտրի ականջակալ, որը թույլ է տալիս ընտրողին հարմարեցնել կարդալու արագությունը և ձայնը: Բացի այդ, ընտրողը կարող է քվեաթերթիկի ընտրությունների կատարման համար ընտրել 13 լեզուներից որևէ մեկը այն լսելու կամ կարդալու համար: Հաշմանդամություն ունեցող ընտրողներն այլևս կարիք չունեն քվեարկելու առանձին սարքերի վրա, սակայն կարող են քվեարկել նույն սարքերի վրա՝ ընտրատեղամասի նույն տարածքում ինչպես բոլոր ընտրողները:

Հասանելիության վերաբերյալ ողջ վերոնշյալ տեղեկատվությունը, ներառյալ հաշմանդամություն ունեցող ընտրողներին տրամադրվող լրացուցիչ ծառայությունները (օր.՝ աջակցություն քվեարկության կենտրոններում, հասանելի քվեարկության նյութեր, մայթեզրի քվեարկություն) կարող եք գտնել մեր կայքէջում՝ [www.lavote.net](http://www.lavote.net):

**1-G ԼՐԱՏՎՈՒԹՅՈՒՆ ԵՎ ՏԵՂԵԿԱՏՎԱԿԱՆ ԲԱՐՈՉՉԱԿԱՆ ՄԻՋՈՑԱՌՈՒՄՆԵՐԻ ԲՅՈՒՋԵ**

Վարչության լրատվության և տեղեկատվության քարոզչական միջոցառումների բյուջեն 19-20 ֆինանսական տարում կազմել է \$7492000 որը ներառում է \$775000 ընտրությունների ստանդարտ գովազդի ու տեղեկատվության տարածման համար և \$6717000 գումար լրատվության միջոցով թիրախավորված քարոզչական միջոցառումների ու VSAP-ի և VCA-ի վերաբերյալ նյութերի տարածման համար: Աղյուսակ 4-ը ցույց է տալիս ծախսերի համեմատություններն սկսած 2015-2016 թվականներից մինչև 2019-2020 թվականներ:

Աղյուսակ 4. Ծախսերի համեմատություններ ֆինանսական տարիների կտրվածքով						
Ֆինանսական տարի	ԼՐԱՏՎՈՒԹՅՈՒՆ			ԲԱՐՈՉՉԱԿԱՆ ՄԻՋՈՑԱՌՈՒՄՆԵՐ		
	Բյուջե	Ծախս	Տարբերություն	Բյուջե	Ծախս	Տարբերություն
2015-2016 ֆինանսական տարի	\$100000	\$376978	\$ (276978)	\$ 24000	\$28479	\$(4479)
2016-2017 ֆինանսական տարի	\$750000	\$1043587	\$(293587)	\$42000	\$20907	\$21096
2017-2018 ֆինանսական տարի	\$850000	\$488656	\$361344	\$25000	\$29773	\$(4773)
2018-2019 ֆինանսական տարի	\$1500000	\$587216	\$912784	\$25000	\$62216	\$(37216)
2019-2020 ֆինանսական տարի	\$7467000	\$360269	\$7106731	\$25000	\$1001	\$23999

**1-H ԱՆԱՏԵՍՎՈՂ ԾԱԽՍԵՐԻ ԽՆԱՅՈՂՈՒԹՅՈՒՆՆԵՐ**

Համաձայն VCA-ի թույլտվության՝ վարչաշրջանը կանցկացնի 2020 թվականի մարտին կայանալիք Նախագահական նախնական ընտրությունները՝ օգտագործելով

ընտրատեղամասի մոդելը VSAP-ի իրականացման հետ համատեղ: Քանի որ ակնկալում ենք, որ ժամանակի ընթացքում ընտրությունների անցկացման հետ կապված վարչաշրջանի ծախսերը կարող են նվազել VCA-ի ներքո, Էական են VSAP-ի և VCA-ի իրականացման նախնական կապիտալը և գործառնական ծախսերը: Այն չի ակնկալվում, որ պետք է լինի Էական փոփոխություն քվեարկման փորձառության առումով՝ մեծ, բարդ ընտրող իրավասությամբ: Որևէ նախատեսված երկարաժամկետ խնայողությունները կարող են վերագրվել՝ նվազեցնելու աշխատանքների ինտենսիվ առաջադրանքները և այս առաջադրանքների իրականացման համար անհրաժեշտ պարագաները համեմատած ներկայումս տրամադրվողներն: Ավելին, լրացուցիչ ծախսերի խնայողությունները կարող են իրականացվել ընտրության գործընթացի աշխատակիցների ու քվեարկության վայրերի ընդհանուր թվի կրճատման միջոցով: Վարչությունը նաև կշարունակի կառավարել ընտրությունները վարչաշրջանի տեղակայված իր իրավասու կառույցների անունից: Վարչաշրջանի հետ իրենց ընտրություններն ամրապնդող իրավասու կառույցները կշարունակեն հաշիվ ներկայացնել համամասնորեն օրենքով թույլատրելի բոլոր ծախսերի համար: Հաշիվների ներկայացման նոր մեթոդաբանությունը, պլանավորման և բյուջետավորման նպատակով, վերջերս ուղարկվել էր բոլոր իրավասու կառույցներին: Վարչությունն ավելի լավ կպատկերացնի նախատեսվող ծախսերի խնայողությունները 2020 թվականի մարտի ընտրություններից և յուրաքանչյուր հաջորդ ընտրությունից հետո:

Հարկ է նշել, որ նախատեսվող ծախսերի խնայողությունների հետագա բարելավումը կարող է Էականորեն ներգործվել վարչաշրջանի ընտրական մոդելի հավանական փոփոխության շնորհիվ, բայց արդեն 2024 թվականին: VCA-ի ներքո վարչաշրջանը կարող է ամբողջապես անցնել VBM-ի քվեաթերթիկի միջոցով ընտրությանը Ընտրական օրենսգրքի 4005-րդ մասի դրույթների համաձայն, եթե VCA-ը չփոփոխվի 2024 թվականից առաջ: Այս փոփոխությունը կպահանջի վարչության համար մեկ այլ Էական անցում և կազդի նախատեսվող ծախսերի խնայողությունների որևէ հետագա վերլուծությունների վրա:

**1-1 ՍՈՑԻԱԼԱԿԱՆ ԳՈՎԱԶԴՆԵՐ**

**Բազմալեզու և լսողության կամ տեսողության խնդիրներով անձինք**

Վարչաշրջանի ընտրողների համար վարչությունը կիրականացնի մի քանի PSA-ներ ռադիոյի, հեռուստատեսության և տպագիր լրատվության միջոցով, որոնք ներառում են խուլ կամ լսողության խնդիրներ ունեցող ընտրողներին, կույր կամ տեսողության խնդիրներ ունեցող ընտրողներին կամ անգլերենի սահմանափակ կամ ոչ սահմանափակ իմացությամբ քաղաքացիներին (հասանելի է բոլոր հաստատված և սահմանված լեզուներով): Վարչության PSA-ները կներառեն տեղեկություններ առաջիկա ընտրությունների, քվեարկության ընտրանքների, հատուկ կարիքներով անձանց հասանելի ծառայությունների և կոնտակտային տեղեկությունների վերաբերյալ ընտրողի օժանդակության մեր անվճար թեժ գծի և կայքէջի միջոցով: Անվճար թեժ գծի հեռախոսահամարն է (800) 815-2666, իսկ կայքէջը՝ LAvote.net:



Չետսկայ կայքէջերը վարչության ընթացիկ PSA-ների հղումներն են՝

Քվեարկության համակարգ՝ <https://www.youtube.com/watch?v=H63nyzOoRHY>

Քվեարկության տարբերակներ՝ <https://www.youtube.com/watch?v=n6CYNdJMCXY>

### **1-Յ ԱՆՄԻՋԱԿԱՆ ԿՈՆՏԱԿՏՆԵՐ**

Բացի քվեաթերթիկների նմուշներից և VBM քվեաթերթիկներից՝ վարչությունն անմիջապես կապ կհաստատի գրանցված ընտրողների հետ իր բազմաթիվ այլ կոնտակտային տվյալների միջոցով, ներառյալ անմիջական կոնտակտներ, Էլփոստի ծանուցումներ և ավտոմատ հեռախոսազանգեր: Անմիջական կոնտակտները (առնվազն երկու) կներառեն տեղեկություններ VCA-ի և VSAP-ի, քվեարկության ընտրանքների, վճռորոշ ընտրական տեղեկատվության և կոնտակտային տեղեկությունների մասին ինչպիսիք են ընտրողի օժանդակության մեր անվճար (800) 815-2666 թեժ գիծը և կայքէջը:

Բացի այդ, յուրաքանչյուր գրանցված ընտրող, ով տրամադրել է իր Էլփոստը և/կամ հեռախոսահամարը, կստանա նվազագույնը երկու (2) հիշեցում այն մասին, թե ինչպես ձեռք բերել և ներկայացնել փոստային քվեարկության քվեաթերթիկը, ինչպես գտնել քվեարկության կենտրոն կամ փոստային քվեարկության քվեաթերթիկի հանձնման տեղամաս, ինչպես նաև տեղեկություններ վարչաշրջանի նոր տեսակի քվեարկության մասին:

### **ԲԱԺԻՆ 2 – ԸՆՏՐԱՏԵՂԱՄԱՍԵՐ ԵՎ ՔՎԵԱԹԵՐԹԻԿՆԵՐԻ ԸՆԴՈՒՆՄԱՆ ԵՎ ՀԱՆՁՆՄԱՆ ՏԵՂԱՄԱՍԵՐ**

#### **2-A ԸՆՏՐԱՏԵՂԱՄԱՍԵՐԻ ՏԵՂԱԿԱՅՄԱՆ ԾՐԱԳԻՐ**

Ամենահարմար ընտրատեղամասերի վայրերի սահմանումը պահանջում էր կայուն, տվյալներից բխող գործընթաց, որն ընդգրկում էր նահանգային և տեղական պահանջները տեղական տարածական և սոցիալ-տնտեսական պայմաններով հանդերձ՝ միաժամանակ կանխատեսելով մարդկանց վարքագիծը և դրսևորումները: Վարչությունը պայմանագիր է կնքել PlaceWorks-ի հետ՝ ընկերություն, որն ունի ընդարձակ փորձառությունն պլանավորելու և իրականացման հետազոտական և բնապահպանական վերլուծություն՝ անցկացնելու ընտրատեղամասի տեղակայման ծրագիրը (VCPP): VCPP-ն կենտրոնացած էր տարածության վրա հիմնված պահանջի վերլուծության շուրջ՝ ապահովելու, որ ընտրատեղամասերը և VBM-ի քվեաթերթիկների ընդունման և հանձնման տեղամասերը հավասարապես բաշխված լինեն ամբողջ վարչաշրջանի տարածքով մեկ (VCPP-ի ավարտուն հաշվետվության համար տե՛ս հավելվածը – Ընտրատեղամասի ռազմավարություն):

Los Angeles վարչաշրջանը ներառում է 88 ինքնավար քաղաք և ընդգրկում է շուրջ 4100 քառակուսի մղոն տարածք: Վարչաշրջանի մեծամասնությունը՝ ավելի քան 10 միլիոն բնակչություն, ապրում է ինքնավար քաղաքներում և մոտ 1 միլիոնն ապրում է ոչ ինքնավար տարածքներում: Հավաստիանալու, որ վարչաշրջանի համայնքները հավասարապես ստացել են ծանոթացումն ընտրատեղամասերի տեղակայման վերաբերյալ և ուսումնասիրելու պայմաններն ավելի մանրակրկիտ մակարդակով՝ վարչաշրջանը բաժանվել էր համայնքաին

ուսումնասիրվող տարածքների, որոնք ավելի ուշ խմբավորվեցին շրջանային ֆոկուս տարածքների: Բոլոր տեխնիկական վերլուծությունն իրականացվել էր տարածքի ուսումնասիրման մակարդակով, ֆոկուս խմբերը միայն օգտագործվել էին սահմանելու համայնքային հանդիպումների հավասար բաշխվածությունը: Այս աշխարհագրական սահմանները մշակվել էին՝ օգտագործելով GIS-ի (աշխարհագրական տեղեկատվական համակարգեր) վրա հիմնված գործընթացը, որը դիտարկում էր առկա իրավասության տակ գտնվող սահմանները, ինչպես օրինակ վերահսկող շրջաններ, քաղաքային սահմաններ և վարչաշրջանի պլանավորման տարածքներ ու բնակչության խտությունը և բաշխվածությունը:

Հետևյալ բաժինները բացատրում են յուրաքանչյուր շերտի համար օգտագործված մեթոդաբանությունը՝ սահմանելով այն տարածքները, որտեղ ընտրատեղամասերը պետք է տեղակայվեն: Այս շերտերը միասին համակցելով բացատրում են այն պայմանները և արգելքները, որոնք ազդում են ընտրողի վարքագծի վրա վարչաշրջանի տարբեր համայնքներում:

### **Աշխարհագրորեն մեկուսացած համայնքներ**

Հավաստիանալու համար, որ բոլոր ընտրողներն ունեն քվեարկման հավասար հնարավորություններ, զգուշությամբ էր դիտարկվել ընտրատեղամասերի հեռավորությունը աշխարհագրորեն մեկուսացած բնակչության համար: Մեկուսացած համայնքներում բոլոր իրավասու ընտրողների խտությունը, ներառյալ իրավասու չգրանցված ընտրողներինը, քարտեզագրվել է ամբողջ վարչաշրջանի տարածքով մեկ: Քաղաքային տարածքները և հեռավորությունները մեկուսացած համայնքներից դեպի վարչաշրջանի ավելի բնակեցված մասեր վեր են հանվել և օգտագործվել են՝ պահանջից բխող վերլուծության հասանելիություն ապահովելու նպատակով: Վարչության սեզմենտային տվյալներն ըստ փողոցների օգտագործվել էր իրավասու ընտրող բնակչության հետ համատեղ՝ սահմանելու և հասցեագրելու մեկուսացած համայնքները:

### **Ցածր եկամուտ ունեցող համայնքներ**

Վարչությունը վարչաշրջանի տարածքում հանձնառու է բավարարել տարբեր բնակիչների պահանջները, հատկապես այն կարիքները, որոնք պատմականորեն լավ չեն ներկայացված եղել ժողովրդավարական գործընթացներում: Այս բնակչության մասին ավելի լավ պատկերացում ստանալը վճռական էր՝ որոշելու ընտրատեղամասերի ամենամատչելի տեղակայվածությունը: Ցածր եկամուտ ունեցող բնակչության համար ընտրատեղամասերի ամենամատչելի վայրը սահմանելու նպատակով՝ վերանայվել էին մարդահամարի թաղամասային խմբերը՝ սահմանելով վարչաշրջանի ցածր եկամուտ ունեցող ընտանիքների բնակչության տոկոսները:

**Անզլերենի սահմանափակ իմացություն և լեզվական փոքրամասնություն ունեցող համայնքներ**

Որպես լեզվական փոքրամասնություն դասակարգված համայնքները քարտեզագրվել էին՝ ընդգծելու այն համայնքները, որտեղ ոչ սահուն անզլերեն խոսողներն ավելի բարձր համամասնություն են կազմում: Մարդահամարի տվյալները, որոնք ցույց էին տալիս բնակչության 5 և ավելի բարձր տարիքով անձանց տվյալները, ովքեր խոսում են այլ լեզուներով և լավ չեն խոսում անզլերեն, օգտագործվել էին հաշվարկելու լեզվական փոքրամասնություն կազմող համայնքների տոկոսը և խտությունն ըստ ակրի:

**Քիչ քանակով փոխադրամիջոցներ ունեցող համայնքներ**

Վերլուծվել էր քիչ քանակով փոխադրամիջոցներ ունեցող համայնքների հեռավորությունը՝ սահմանելու հավանական արգելքները, որոնք կարող են ավելի շատ խնդիրներ առաջացնել ընտրատեղամասեր հասնելու համար: Կարիքից բխող վերլուծությունն ուսումնասիրեց վարչաշրջանում բնակելի տների զբաղեցման տոկոսը յուրաքանչյուր մարդահամարի թաղամասային խմբում, որոնք չունեն հասանելիություն փոխադրամիջոցի՝ ընդգծելով փոխադրամիջոց չունեցող մարդկանց ավելի բարձր համամասնություն ունեցող համայնքները: Այս տոկոսը ցույց տվող մարդահամարի տվյալներն օգտագործվեցին հաշվարկելու յուրաքանչյուր թաղամասային խմբում տոկոսը և խտությունն ըստ ակրի, մինչդեռ թաղամասային այն խմբերը, որոնք չեն զբաղեցնում բնակելի տներ չէին քարտեզագրվել:

**Ընտրողների մշտական բնակավայրեր**

Որպեսզի հանդիպենք մարդկանց իրենց բնակավայրում անկախ նրանց սոցիալ-տնտեսական հանգամանքներից՝ կարիքից բխող վերլուծության առաջնայնությունն էր ընտրատեղամասերի հեռավորությունը բնակավայրերից: Չնայած մարդահամարի տվյալները տրամադրում են բնակչության ճշգրիտ խտությունը քաղաքային բնակավայրերում, մեծ աշխարհագրական սահմաններ և քիչ բնակչություն ունեցող գյուղական բնակավայրերում, այն այդքան էլ ճշգրիտ չէր արտացոլվել վերլուծությունում: Բնակավայրերը հետևաբար սահմանվել էին իրավասու ընտրողների բնակչության խտությունից ելնելով, օգտագործելով ընտրողների առանձնահատուկ տվյալներ, և բնակչության բաշխվածությունը ցուցադրված էր՝ օգտագործելով մարդահամարի նախատեսած աշխարհագրական տարածքները: Համաձայն մարդահամարի թաղամասային խմբի՝ իրավասու ընտրողները հաշվվել էին վարչության տվյալներից ելնելով՝ ցույց տալով թե՛ գրանցված, թե՛ չգրանցված իրավասու ընտրողներ՝ աջակցելու թե՛ ներկայիս, թե՛ ապագա քվեարկության կառուցվածքները:

### **Յեռավորությունն զբաղվածության կենտրոններից**

Վարչությունն իր գործընկեր PlaceWorks-ի հետ համատեղ վերլուծել էր ցերեկային բնակչությանը՝ օգտագործելով Southern California-ի կառավարությունների ասոցիացիայի (SCAG) կողմից տրամադրած զբաղվածության տվյալները: Յետազոտողները քարտեզագրել էին աշխատանքի խտությունը՝ ցույց տալու վարչաշրջանի ցածր և բարձր խտություն ունեցող զբաղվածության կենտրոնները:

### **Հաշմանդամություն ունեցող ընտրողներ**

Օգտվելով 2016 թվականի ամերիկյան համայնքների հարցման տվյալներից՝ հաշվարկվել էր 16 տարեկան և ավելի բարձր տարիքով հաշմանդամություն ունեցող անձանց թիվը, տոկոսը և խտությունը յուրաքանչյուր մարդահամարի շրջանում: Յուրաքանչյուր մարդահամարի շրջանում քարտեզագրվել էր վարչաշրջանի բնակչության տոկոսը՝ սահմանելու հաշմանդամություն ունեցող անձանց ավելի բարձր համամասնություն ունեցող համայնքները, որպեսզի հետազոտողները կարողանան ակտիվորեն փնտրել այս ընտրողների բնակչությանը մոտ գտնվող ընտրատեղամասերը:

### **Չգրանցված իրավասու ընտրողներ**

Զվեարկելու իրավունք ունեցող, բայց դեռ չգրանցված անձանց բաշխվածությունը հասկանալու նպատակով՝ այս չգրանցված իրավասու ընտրողների խտությունը քարտեզագրվել էր համաձայն մարդահամարի թաղամասային խմբերի՝ օգտագործելով վարչության տվյալները, որոնք ցույց են տալիս չգրանցված ընտրողներին փողոցի մակարդակով: Միայն այն թաղամասային խմբերը, որոնք գտնվում էին փողոցի սեզմենտից մեկ քառորդ մղոն հեռավորության վրա մեկ կամ ավելի շատ չգրանցված իրավասու ընտրողներն էին վերլուծվել: Այս մեթոդն օգնեց բացառել չգրանցված իրավասու ընտրողների տարածքները մեծ թաղամասային խմբերում՝ վարչաշրջանի հյուսիսային և արևմտյան հատվածներում, մինչդեռ դիտարկելով չգրանցված ընտրողներին այս քիչ բնակեցված տարածքներում:

### **Ընտրողների ցածր քանակ ըստ փոստի օգտագործման**

Նախորդ ընտրություններում VBM-ի օգտագործման նախատեսված քաղաքային մակարդակն օգտագործվել էր վերլուծելու ընտրողների այս կարևոր պահանջի չափանիշները:

### **Բարձր հակվածություն ունեցող գրանցված ընտրողներ**

Հավաստիանալու, որ բարձր հակվածություն ունեցող ընտրություններին մասնակցող ընտրողները շարունակելու են իրենց ներգրավվածությունը՝ հետազոտողները տեղակայեցին և քարտեզագրեցին ընտրողների խտությունը համաձայն թաղամասային խմբի: Զարտեզագրման վերլուծությունում ընդգրկվել էին միայն այն թաղամասային խմբերը, որոնք

փողոցի սեգմենտից մեկ քառորդ հեռավորության վրա են գտնվում մեկ կամ ավելի բարձր հակվածություն ունեցող ընտրողներով: Այս մեթոդն օգնեց բացառել ընտրողներ չունեցող տարածքները մեծ թաղամասային խմբերում և վարչաշրջափ արևմտյան հատվածներում, մինչդեռ դիտարկելով այս քիչ բնակեցված տարածքների ընտրողներին:

### **Ի հայտ եկող ընտրողներ**

Վերլուծվել էր ի հայտ եկող ընտրողների խտությունը (15-17 տարեկան անձինք)՝ օգտագործելով մարդահամարի ցանկացած տրված թաղամասային խմբի տարածքը, որը մեկ քառորդ մղոն հեռավորության վրա է գտնվում սահմանված փողոցի սեգմենտի շուրջ մեկ կամ ավելի իրավասու ընտրողներով՝ համաձայն մարդահամարի թաղամասային խմբի: Մարդահամարի տվյալներն օգտագործվել էին հաշվարկելու 15-17 տարեկան անձանց թիվն ըստ թաղամասային խմբի: Այս մեթոդն օգնեց բացառել վարչաշրջանի հյուսիսային և արևմտյան հատվածների մեծ թաղամասային խմբերում ընտրողներ չունեցող տարածքները, մինչդեռ դիտարկելով ընտրողներին այս քիչ բնակեցված տարածքներում:

### **Տրանսպորտի հասանելիություն**

Վարչությունը և PlaceWorks-ը վերլուծել էին ներկա և հեռանկարային ընտրողների և հավանական ընտրատեղամասերի և VBM-ի փոստային տեղամասերի հեռավորությունը տեղական հանրային տրանսպորտի ցանցերից՝ պատկերացնելու ընտրողի տեղաշարժը և սահմանված վայրը հասնելու հավանական արգելքները: Տվյալները հավաքագրվել էին Los Angeles-ի տրանսպորտային կառույցի կողմից (Metro), որոնք վերաբերում էին բոլոր ֆիքսված երթուղիների տրանսպորտային կանգառներին: Տրանսպորտային կանգառները դասակարգվել էին և ցածր որակ, և բարձր որակ ապահովողների միջև՝ հիմնվելով ծառայության հաճախականության համապատասխանաբար 15 րոպեից ավելի քիչ կամ ավելի շատ դադարների վրա: Վարչաշրջանով մեկ տրանսպորտային հասանելիությունն այնուհետ դասակարգվել էր տրանսպորտային գերազանց հասանելիություն ունեցողից մինչև ընդհանրապես որևէ հասանելիություն չունեցող տարբերակների միջև: Գերազանց միավորները վերաբերում են տարածքներին, որոնք մեկ քառորդ ժամ ոտքի ճանապարհ են տրանսպորտային բարձրորակ կանգառներից:

### **Երթևեկության ծանրաբեռնվածություն և օրինաչափություններ**

PlaceWorks-ը նաև վերլուծել էր երթևեկության ծանրաբեռնվածությունը և երթևեկությունն ըստ քարտեզագրման մեկ մղոն ճանապարհի հաշվարկով՝ տրանսպորտի յուրաքանչյուր վերլուծության գոտիում: Վարչաշրջանից ստացած ճանապարհների վերաբերյալ տվյալներն օգտագործվել էին հաշվարկելու ընդհանուր ճանապարհի մղոնները Երթևեկության վերլուծության յուրաքանչյուր գոտիում (TAZ): Բնապահպանական համակարգերի հետազոտական ինստիտուտը (ESRI) տվյալներ էր տրամադրել, որոնք օգտագործվել էին հաշվարկելու երթևեկության հաշվարկի ընդհանուր քանակը համաձայն TAZ-ի: Գրանցված

Երթևեկության հաշվարկի ընդհանուր թիվը բաժանվել էր ճանապարհի ընդհանուր մղոնների միջև յուրաքանչյուր TAZ-ում: Ընտրատեղամասերի վայրերը որոշելիս այս վերլուծությունն օգնեց հետազոտողներին խուսափել որևէ խոշոր ծանրաբեռնված տարածքներից:

### **Չանրությանը հասանելի կայանատեղի**

Ընտրողի մասնակցությունը հարմարավետ դարձնելու նպատակով՝ կարևոր է, որ ընտրողներն իր վիճակի լինեն հեշտությամբ հասնել իրենց ընտրած ընտրատեղամաս՝ խուսափելով նախատեսված կայանատեղիի բացակայությունից, մասնավորապես այն անձանց համար, ովքեր մատչելի կայանատեղի կարիքներ ունեն: PlaceWorks-ն առաջնահերթությունը տալիս էր անվճար և

մատչելի կայանատեղին՝ որպես հարմարավետ ընտրատեղամասի նվազագույն պահանջ:

### **Կառույցի գնահատում**

Չավանական ընտրատեղամասերի կառույցները սահմանելու համար՝ վերջին ընտրությունների և մշտապես ընտրատեղամաս հանդիսացած կառույցների ընդարձակ ուսումնասիրություն էր կատարվել, հասկանալու, թե որ, եթե առկա է, ընտրատեղամասը կլինի իդեալական տարբերակ: Երբեք որպես ընտրատեղամաս չօգտագործված ոչ ավանդական կառույցները նույնպես սահմանվել էին: Տվյալների շերտերի օգտագործումը սահմանեց լրացուցիչ կառույցներ, որոնք երբեք չեն օգտագործվել որպես ընտրատեղամասեր, որոնք էլ սահմանվեցին և գնահատվեցին՝ դրանց հարմարավետությունից ելնելով: Այս կառույցների ուսումնասիրման գործընթացը պահանջեց մոտ 8 ամսվա համացանցային հետազոտություն, աշխարհահատարածական վերլուծություն, հեռախոսային հարցազրույցներ, ոլորտային գնահատումներ և շահագրգիռ կողմերի ներգրավվածություն՝ հանգեցնելով ավելի քան 10000 հավանական ընտրատեղամասային վայրերի տվյալների բազայի ստեղծմանը:

### **Շահագրգիռ կողմերի ներգրավվածությունը**

Կառույցի պայմանների մասին ավելին իմանալու համար՝ PlaceWorks-ը համագործակցում էր կառույցների սեփականատերերի, օպերատորների և օգտվողների հետ, ովքեր հաճախ են օգտվում կառույցից և ամենից շատ են ծանոթ առկա պայմաններին: Շահագրգիռ կողմերի ներգրավվածությունն իրականացվեց սահմանելու և հստակեցնելու նախապատվությունները և հասանելիությունը: Չամագործակցությունները տեղի ունեցան տարբեր ձևաչափերով, սակայն բոլորն էլ փորձում էին ստուգել կառույցի պայմանները, ինչպես օրինակ աշխատանքային ժամերը, կառույցի կոնտակտային անձը, մատչելիությունը, կայանատեղին, և ընդհանուր հասանելիությունը, կառույցի սենյակների չափսը, անվտանգության առանձնահատկությունները, հոսանքի և ցանցային միացումները և կառույցի վերաբերյալ ընդհանուր նշումներ:

**Քաղաքի գործավարներ**

Նաև շատ վճռական դեր խաղացին Քաղաքի գործավարները կառույցների պայմանները ստուգելիս, ապահովելով կապը հետազոտողների և կառույցի կոնտակտային անձանց հետ և ներգրավելով ընդհանուր հանրությանը՝ քաջալերելով նրանց մասնակցությունը և հետադարձ կապը: Ծրագրի հետազոտողները միացան գրանցման ծառայություններին վարչաշրջանի Քաղաքի գործավարների գազաթնաժողովի ընթացքում և ներկայացրեցին աշխատանքի հիմնական ուղղության գործիքակազմը, որը ներառում է հավանական կառույցների և համապատասխան քարտեզների ցանկը: Գազաթնաժողովից հետո ծառայության աշխատակիցները ժամանակ տրամադրեցին ուսումնասիրելու և ապահովելու հետադարձ կապն անհատականացված աղյուսակների մասին, որոնք օգտագործվել էին հետազոտողների կողմից վայրի նախնական համապատասխանությունը որոշելու նպատակով: Քաղաքի գործավարները օգտագործեցին իրենց տեղական ցանցերը՝ ապահովելով կապը հետազոտողների և կառույցների ղեկավարների, բիզնեսի սեփականատերերի և գործակալության այլ կոնտակտային անձանց միջև լրացուցիչ պատկերացում կազմելով սեփականության պայմանների մասին:

**Պետական գործակալություններ**

Կառույցների պայմանների ստուգման հարցում շատ կանոն դեր խաղացին պետական գործակալությունները, քանի որ շատ կենսունակ կառույցներ, ինչպիսիք են գրադարանները, համայնքային կենտրոնները և քաղաքապետարանները պատկանում են պետությանը: Գործակալությունները համագործակցեցին հետազոտողների հետ՝ ուսումնասիրելու իրենց իրավասության տակ գտնվող բոլոր կառույցների անհատականացված աղյուսակները: Որոշ դեպքերում գործակալության ղեկավարները կարողացան ստուգել բոլոր կառույցների տեղեկությունները, հետազոտողները կապի մեջ էին կառույցների ղեկավարների հետ՝ ապահովելու հուսալի աղբյուրներից ստացած պատկերացում և աջակցելու այդ վայրեր այցերի ժամանակացույցի կազմմանը:

**Ընտրատեղամասի վայրի առումով համապատասխանության գործիք**

VCA-ի ուղեցույցերին և այլ տեղական պահանջներին աջակցելու համար, մշակելով վերջնական ընտրատեղամասերի առաջարկները, ընտրատեղամասերի վայրի համապատասխանության առումով գործիքը մշակվեց վարչության և PlaceWorks-ի կողմից: Այս գործիքը թույլ տվեց հետազոտողներին վերլուծել 2300 ընդունված կառույցները և առաջարկեց լավագույն 1000 թեկնածու կառույցները 2020 թվականի ընտրություններին օգտագործելու համար: Նպատակն էր ընդունել ավելի շատ կառույցներ քան պահանջվում էր կառույցների գնահատման ընթացքում, որպեսզի օգտագործվեին պահանջների մակարդակները և այլ չափանիշներ՝ դասակարգելու այս ընդունված կառույցներն ըստ վարկանշի և միավորի: Ընտրատեղամասի վայրի առումով համապատասխանության գործիքը թույլ տվեց հետազոտողներին բացահայտել տարբեր սցենարներ՝ շեշտադրելով պահանջարկի տարբեր մակարդակներ:

**Ընտրատեղամասի վայրի առումով համապատասխանության գործիքի օրինակի էջ**

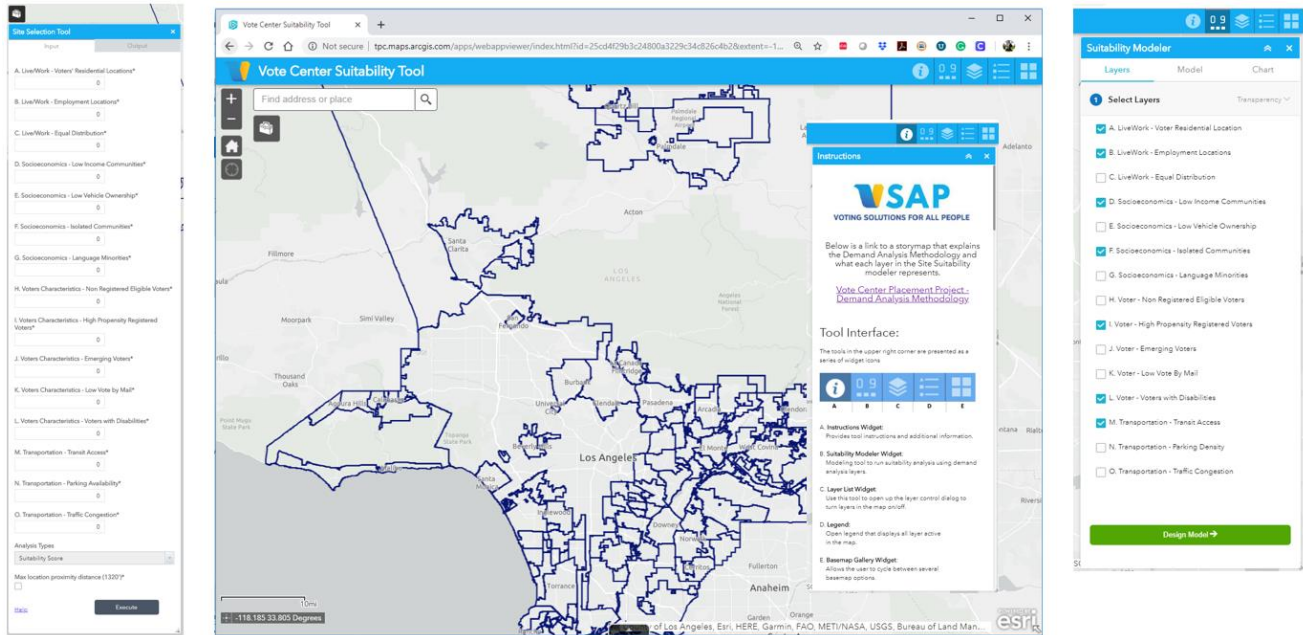

**Պատմության քարտեզներ**

Ընտրատեղամասերի տեղակայման գործընթացի բարձր վերլուծության ընկալման համար թափանցիկ, հասանելի և ընդունելի մեթոդի ապահովման նպատակով՝ տեխնիկական խորհրդատուները մշակեցին պատմության առցանց քարտեզներ, որոնք ապահովում են յուրաքանչյուր տվյալների մակարդակի տեսողական պատկերները՝ օգտագործված վարչաշրջանի պայմանների վերլուծության ժամանակ: Առցանց հարթակի հեշտ օգտագործումը նաև VCPP-ի ընթացքում տրամադրում է մեթոդաբանության, տվյալների աղբյուրների և այլ գործոնների ամփոփագիր:

5-րդ և 6-րդ պատկերները լուսաբանում են չափանիշների սահմանման պահանջարկը, որն օգտագործվել է տվյալների յուրաքանչյուր շերտում: Ավելի մուգ գույները մատնանշում են համապատասխան չափանիշի ավելի մեծ կենտրոնացումը: Ավելի բաց գույները մատնանշում են համապատասխան չափանշի ավելի ցածր կենտրոնացումը կամ բացակայությունը (լրացուցիչ տեղեկությունների համար տե՛ս հավելվածում կցված VCPP-ի ամբողջական հաշվետվությունը – Ընտրատեղամասի ռազմավարություն):



5-րդ թվապատկեր

**Աշխարհագրորեն մեկուսացած համայնքներ**

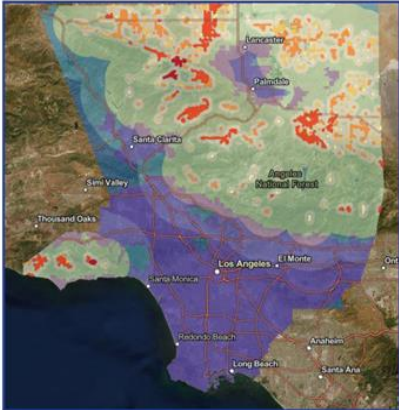

**Ցածր եկամուտ ունեցող համայնքներ**

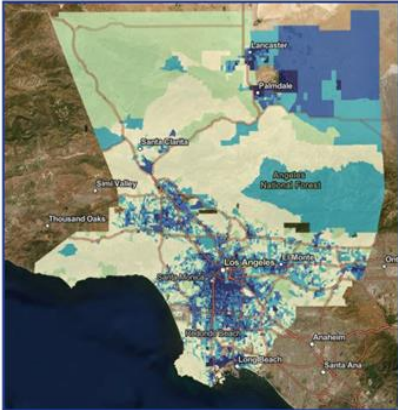

**Լեզվական փոքրամասնություն ունեցող համայնքներ**

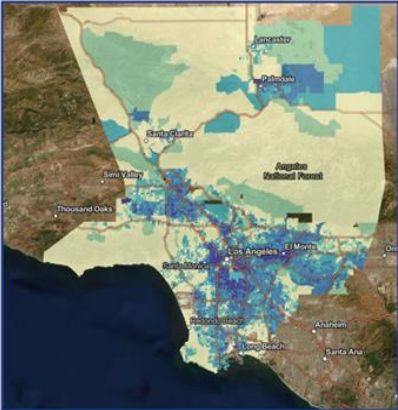

**Քիչ քանակով փոխադրամիջոցներ ունեցող համայնքներ**

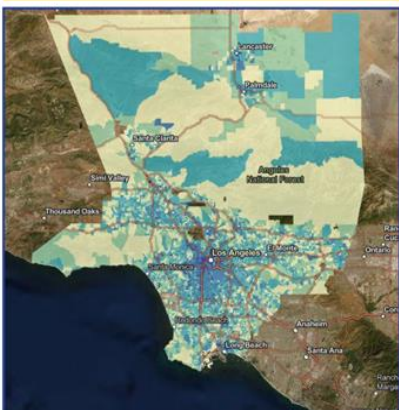

**Զվեարկողի բնակավայրեր**



**Հեռավորությունը զբաղվածության կենտրոններից**

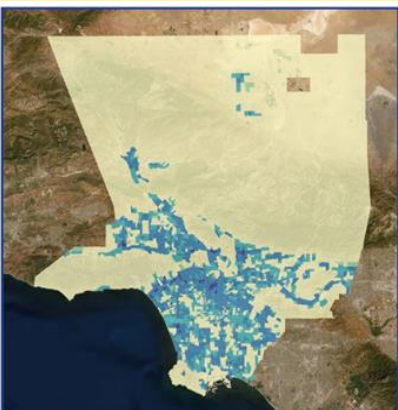

6-րդ թվապատկեր

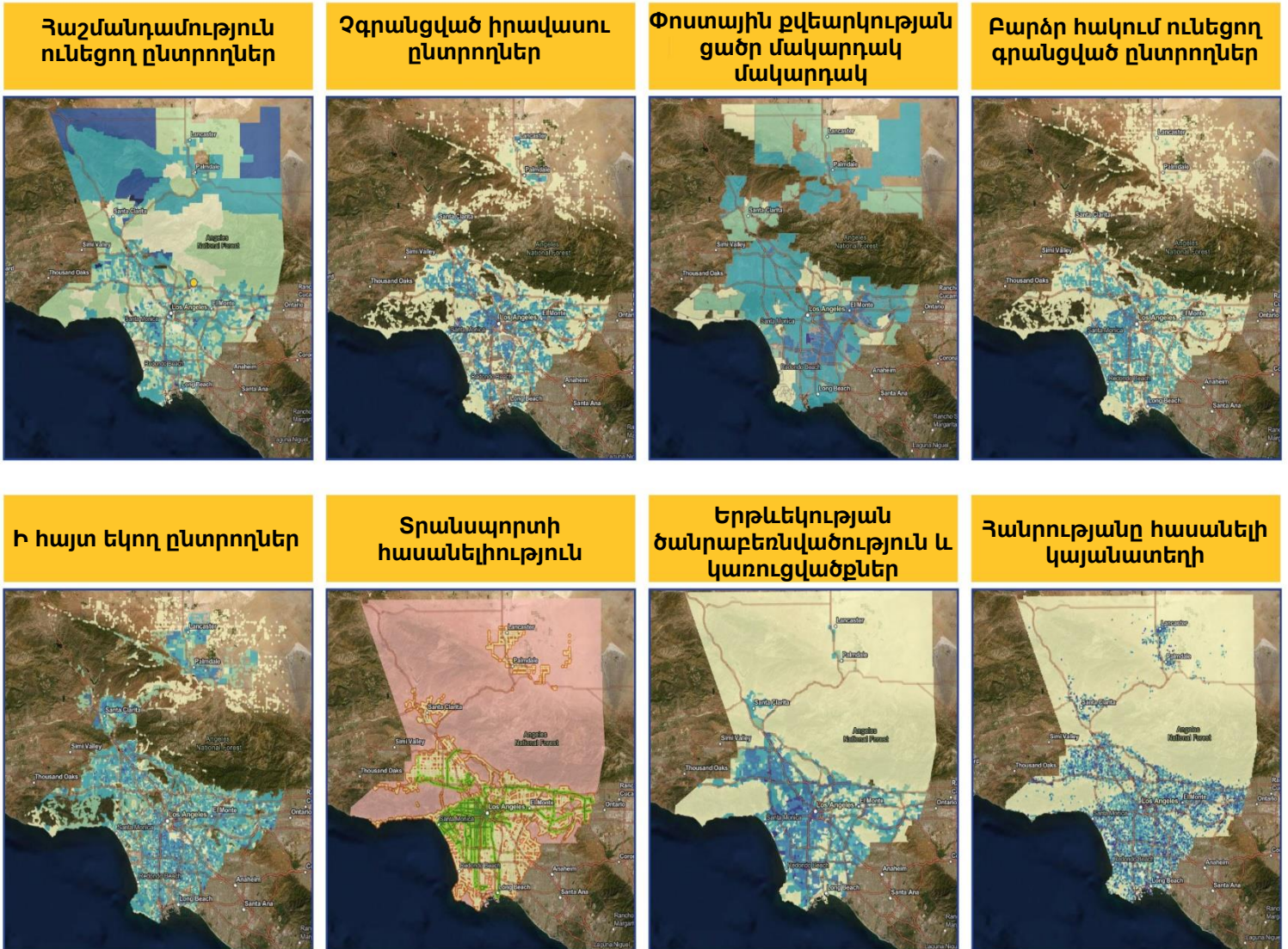

2-B ԸՆՏՐԱՏԵՂԱՄԱՏԵՐ

Հավանական ընտրատեղամասերի ցանկ

VCA-ի պահանջներից բացի վարչաշրջանը հաստատել էր լրացուցիչ ընտրատեղամասի չափանիշներ և չափորոշիչներ՝ բարձրացնելու ընտրատեղամասերի որակը: Los Angeles վարչաշրջանի համար VCA-ը պահանջում է մոտավորապես 180 ընտրատեղամաս, որոնք պետք է բաց լինեն Ընտրությունների օրվանից 10 օր, ամեն դեպքում վարչության նպատակը 250 հատ ունենալն է: Բացի այդ, Ընտրությունների օրվանից 3 օր առաջ և ներառյալ այդ

օրըVCA-ը պահանջում է, որ 754 ընտրատեղամաս բաց լինի Los Angeles վարչաշրջանում, սակայն վարչության նպատակը 1000 հատ ունենալն է:

Լրացուցիչ տվյալներ հավաքագրելուց, ոլորտային ուսումնասիրություն անցկացնելուց և հանրային ներգրավվածությունն ապահովելուց հետո՝ տրամադրվել էր 2000 ընտրատեղամասի առաջարկությունների վերջնական կազմը: Սա ներառում էր 1000 առաջարկվող ընտրատեղամաս գումարած 1000 լրացուցիչ հավանական ընտրատեղամաս, որոնք կարող են դիտարկվել, եթե առաջարկվող ընտրատեղամասերից որևէ մեկը հնարավոր չլինի օգտագործել:

2020 թվականի մարտի նախնական ընտրությունների համար ընտրատեղամասերի վերջնականացման և հաստատման համար՝ վարչությունն անցկացնում է յուրաքանչյուր հավանական վայրի համապարփակ հարցումներ՝ ապահովելու մատչելիություն և համապատասխան հոսանքի ու ցանցային կապի առկայություն: Հարցումների ավարտից հետո վարչությունը կվերջնականացնի ցանկը կառույցների օգտագործման մասին համաձայնագրերի ստորագրման միջոցով՝ ընդգծելով առանձնահատուկ ամսաթվերը, ժամանակը և սենյակի դասավորությունները յուրաքանչյուր ընտրատեղամասում:

Հրապարակման պահին վարչությունն ավարտել էր 1745 վայրի մասին հարցումները: Հարցվածներից 1242 վայրն անցել են հարցումները, և վարչությունն այս պահին պատրաստում է կառույցի օգտագործման համաձայնագիր: Ընտրատեղամասերի վերջնական ցանկը կներառվի վարչության կայքէջում՝ [www.lavote.net](http://www.lavote.net): Հավանական ընտրատեղամասերի վայրերի ցանկը ներառված է հավելված:

### **Ընտրատեղամասերի աշխատանքային ժամերը**

Ընտրատեղամասերը բաց կլինեն Ընտրությունների օրվանից առաջ ևս 10 օր՝ թույլ տալով ընտրողներին քվեարկությունը կատարելու համար իրենց տրամադրության տակ ունենալ երկու շաբաթ և կիրակի ընտրատեղամասի ցանկացած վայրում: Ընտրատեղամասերը բաց կլինեն օրական առնվազն 8 ժամ քվեարկության ժամանակահատվածի առաջին 10 օրվա ընթացքում և Ընտրությունների օրն առավոտյան 7:00-ից մինչև երեկոյան 8:00:



Առաջարկվող 1000 հավանական ընտրատեղամասերի քարտեզ

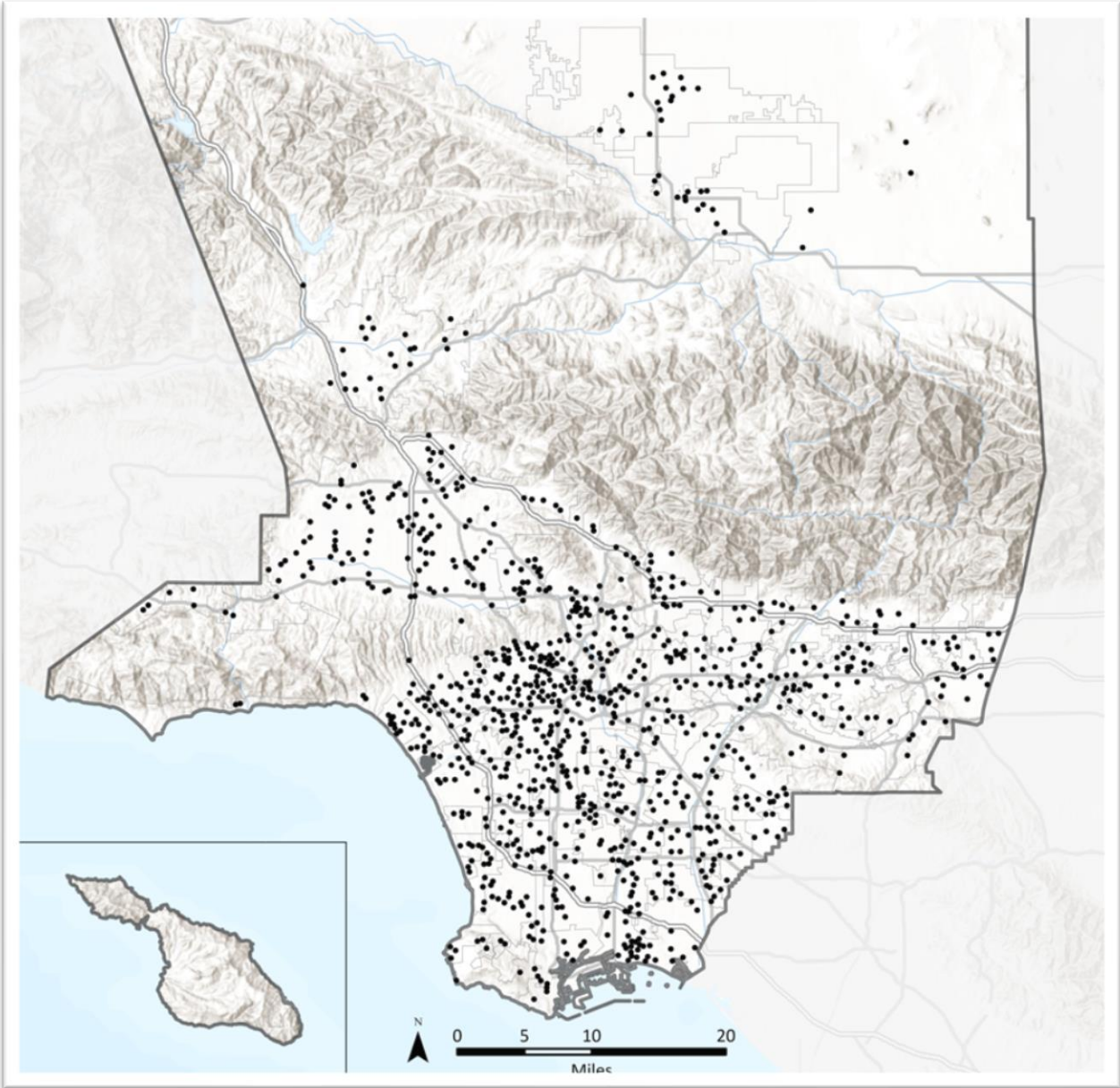

**2-C ԲՎԵԱԹԵՐԹԻԿՆԵՐԻ ԸՆԴՈՒՄԱՆ ԵՎ ՀԱՆՁՆՄԱՆ ՏԵՂԱՄԱՍԵՐ**

VBM-ի քվեաթերթիկների ընդունման և հանձնման տեղամասերը շատ կարևոր են՝ տրամադրելով ընտրողներին ավելի շատ մատչելիություն, հատկապես նրանց համար, ովքեր ապրում են գյուղական վայրերում, ովքեր հաճախ են ճամփորդում և ովքեր աշխատում են վարչաշրջանի սահմաններից դուրս: VCA-ի համաձայն VBM-ի քվեաթերթիկների հանդման վայրերը բաղկացած կլինեն անվտանգ, մատչելի և կողպված քվեատուփից, որքան հնարավոր է մոտ հաստատված հանրային տրանսպորտի երթուղիներին: VBM-ի քվեաթերթիկների հանձնման և ընդունման տեղամասերը պետք է բաց լինեն կանոնավոր աշխատանքային ժամերին ոչ քիչ քան 28 օր առաջ և ներառյալ Ընտրությունների օրը: Բացի այդ, պետք է նաև լինի VBM-ի մեկ արտաքին ընդունման և հանձնման տեղամաս, որը մատչելի, անվտանգ և հասանելի է օրական առնվազն 12 ժամ, ներառյալ կանոնավոր աշխատանքային ժամերը:

VBM-ի քվեաթերթիկների ընդունման և հանձնման տեղամասերի առաջարկությունները ստացվել էին վարչության VBM-ի առկա վայրերի, ինչպես նաև VCPP-ի գործընթացի միջոցով: Վարչությունը սահմանել է 250 հավանական VBM-ի քվեաթերթիկների ընդունման և հանձնման տեղամաս, որոնք ենթարկվում են հետագա գնահատումների՝ շատ նման բաժին 2-B-ում նկարագրված ընտրատեղամասի գործընթացին: VBM-ի քվեաթերթիկների ընդունման և հանձնման հավանական ընտրատեղամասերի ցանկը ներառված է հավելվածում: Ի լրումն, բոլոր ընտրատեղամասերը կծառայեն որպես VBM-ի քվեաթերթիկների ընդունման և հանձնման տեղամասեր:

**VBM-ի քվեաթերթիկների ընդունման և հանձնման տեղամասերի հավանական քարտեզ**

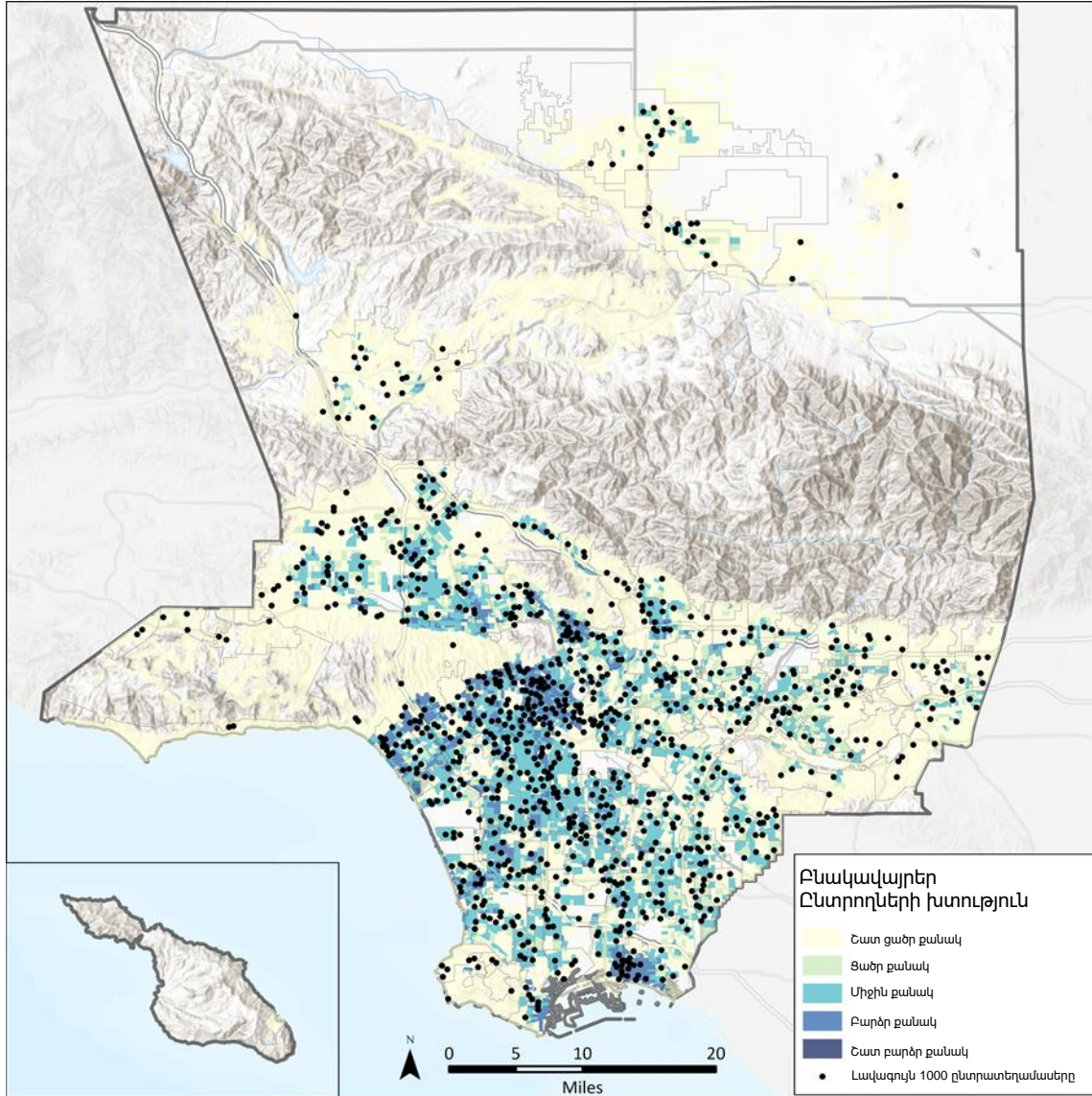

**ԲԱԺԻՆ 3 – ԸՆՏՐԱԿԱՆ ԿԵՆՏՐՈՆԻ ԿԱՌՈՒՑՎԱԾՔԸ, ՍԱՐՔԱԿՈՐՈՒՄՆԵՐԸ ԵՎ ԱՆՁՆԱԿԱԶՄԸ**

**3-A ԱՆՁՆԱԿԱԶՄԻ ԼՈԳԻՍՏԻԿ ԶԱՐՑԵՐ ԵՎ ԲԱԶՄԱԼԵԶՈՒ ԾԱՌԱՅՈՒԹՅՈՒՆՆԵՐ**

Los Angeles վարչաշրջանի ընտրատեղամասի մոդելը նախատեսված է վարչաշրջանի տարածքում մասնակցության տարբեր մակարդակների ապահովումը: Վարչաշրջանը

կտեղակայի ընտրատեղամասերը՝ օգտագործելով երեք չափս՝ փոքր, միջին և մեծ (տե՛ս աղյուսակ 5): Յուրաքանչյուր ընտրատեղամաս մոտավորապես կունենա 5-ից 27 անձնակազմի անդամ՝ կախված չափսից և քվերակության ժամանակահատվածի ընթացքում բաց օրերի քանակից: Մինչև ութ (8) երկլեզու տիրապետող մասնագետներ կնշանակվեն՝ կատարելու լեզվական պահանջներն ընտրատեղամասերում կամ ընտրատեղամասին առընթեր:

Աղյուսակ 5. Ընտրատեղամասի շեմերի չափսը

Ընտրատեղամասի չափսը	Տարածքի պահանջվող քառակուսի ֆուտը	Աջակցություն տրվող BMD-ներ
Փոքր	2000-2449	10
Միջին	2450-3849	30
Մեծ	>3850	50

Չետևյալը վարչության ընտրության համար սահմանած աշխատակցի դերերն են ընտրատեղամասում՝

- **Ղեկավար** – Ընտրատեղամասում վերահսկում է բոլոր գործողությունները, ներառյալ ընտրատեղամասի բացումը և փակումը, հասցեագրում է հարցերը/խնդիրները և քվեաթերթիկներ է տրամադրում գրանցման կենտրոններին (CIC) ամեն օր
- **Գրանցող աշխատակից** – Գրանցում է ընտրողներին, նրանց քվեաթերթիկ է տրամադրում և ուղղորդում է նրանց դեպի ընտրության համար նախատեսված հատված
- **Տվյալ հատվածի պատասխանատու** – Ողջունում է ընտրողներին, պատասխանում է ընդհանուր հարցերին և ուղղորդում է նրանց համապատասխան տեղամաս (օրինակ՝ գրանցող աշխատակից, VBM-ի աշխատակից և այլն): Ապահովում է, որ հերթը պատշաճ կերպով պահպանվի՝ աջակցելով և ուղղորդելով ընտրողներին դեպի ISB-ի գործընթաց և տրամադրելով ցուցումներ BMD-ի օգտագործման վերաբերյալ: Ընտրողների համար հեշտությամբ հասանելի կլինի մոտակա քվեարկության կենտրոնների ցանկ՝ որպես տարբերակ երկար հերթերի կամ սպասման ժամերի դեպքում
- **Ընտրատեղամասի պատասխանատու** – Ուղղորդում է ընտրողներին հասանելի BMD, լուծում է BMD-ի հիմնական հարցերը/խնդիրները և աջակցում է տվյալ հատվածի պատասխանատուին ըստ անհրաժեշտության
- **Ժամանակավոր/VBM-ի աշխատակից** – Աջակցում է պայմանական և CVR-ի ընտրողներին, ստանում է VBM-ի ծրարներն ընտրողներից և տրամադրում է «Ես քվեարկել եմ» նշմամբ պիտակներ (հայեցողական պաշտոն)

**3-B ԱԶԱԿՑՈՒԹՅՈՒՆ ԸՆՏՐԱՏԵՂԱՄԱՍՈՒՄ**

Վարչաշրջանի յուրաքանչյուր ընտրատեղամաս կունենա BMD-ներ, որոնք լիովին մատչելի քվեարկման սարքեր են՝ թույլ տալով ընտրողներին կատարել իրենց քվեարկությունն անկախ



և գաղտնի: Բացի այդ, ընտրությունների բոլոր աշխատակիցները կանցնեն վերապատրաստում՝ աջակցելու հաշմանդամություն ունեցող ընտրողներին քվեարկման գործընթացի յուրաքանչյուր քայլի ժամանակ: Սա ներառում է վերապատրաստում, որը կենտրոնանալու է BMD-ում հասանելի առանձնահատկությունների վրա, որն էլ մեծ օգուտ կլինի հաշմանդամություն ունեցող ընտրողների համար: Լրացուցիչ մատչելիության սարքերը, որոնք հասանելի կլինեն բոլոր քվեարկության կենտրոններում, ներառում են խոշորացույց, ստորագրության ուղեցույցներ, գրիչի բռնիչներ և 20/20 գրիչներ:

**3-C ԸՆՏՐԱԿԱՆ ԿԵՆՏՐՈՆԻ ԿԱՌՈՒՑՎԱԾՔ**

Ինչպես նշված է 3-A բաժնում ընտրատեղամասերի չափսերը տարբեր կլինեն: Ամեն դեպքում, կախված սենյակի մակետից և յուրաքանչյուր ընտրատեղամասին բնորոշ տարբեր մասնագրերից յուրաքանչյուր ընտրատեղամասում BMD-ների հստակ թիվը կարող է տատանվել: Յուրաքանչյուր ընտրատեղամասի կտրամադրվի կառուցվածքային դիագրամ՝ ապահովելու, որ BMD-ները տեղակայված լինեն այն ձևով, որը թույլ է տալիս ընտրողին կատարել անկախ և գաղտնի քվեարկություն: Կառուցվածները նաև պետք է մեծապես հարմարեցված լինեն հատուկ կարիքներ ունեցող ընտրողների համար՝ դասավորվելու տարբեր ձևերով և յուրաքանչյուր վայրի սենյակի չափսերին համաձայն: Ստորև բերված գծագիրը ցույց է տալիս մեծ ընտրատեղամասի դասավորության օրինակ:

**Ընտրատեղամասի կառուցվածքի օրինակ**

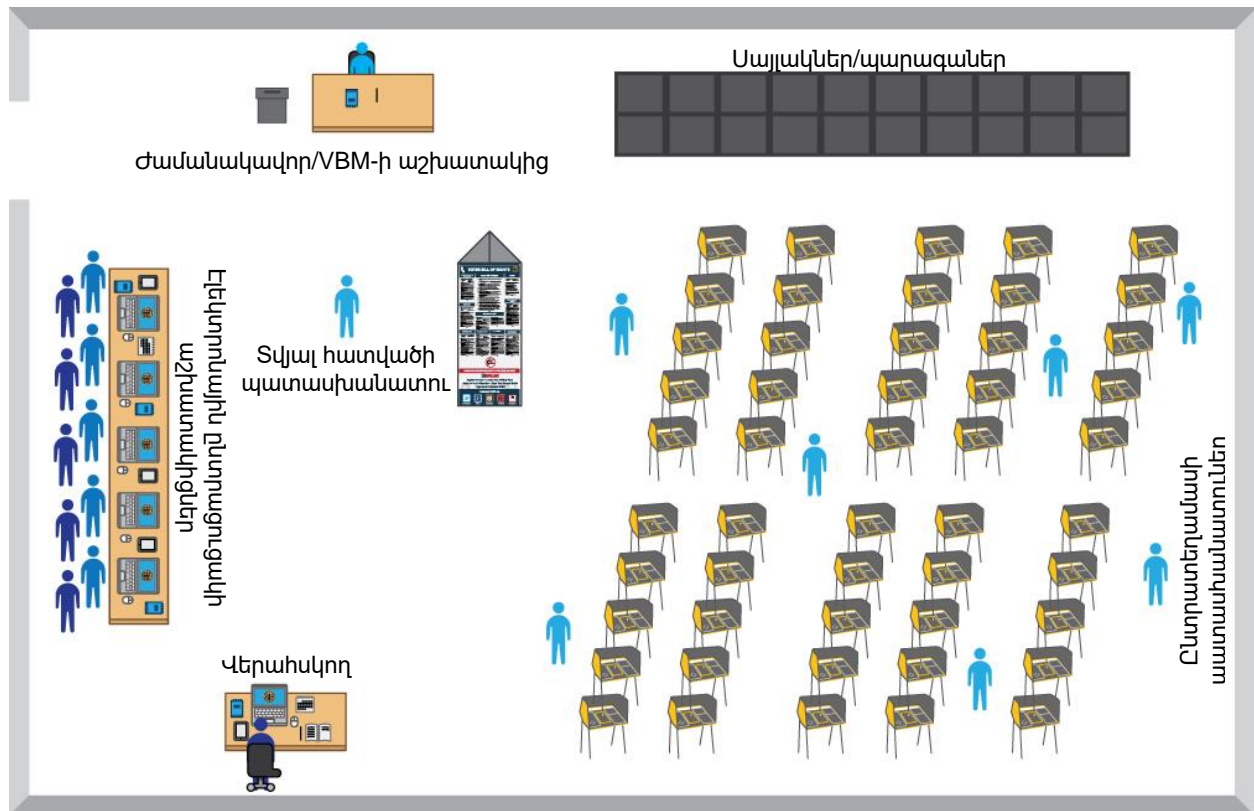



**ԲԱԺԻՆ 4 – ԱՆՎՏԱՆԳՈՒԹՅԱՆ ԵՎ ՊԱՅՄԱՆԱԿԱՆՈՒԹՅԱՆ ՊԼԱՆ**

**4-A ԱՆՎՏԱՆԳՈՒԹՅԱՆ ՄԵԹՈԴՆԵՐ ԵՎ ԶԱՓՈՐՈՇԻՉՆԵՐ**

Վարչաշրջանի ընտրատեղամասերում կատարված բոլոր քվեարկություններին կհաջորդի պետության կողմից հաստատված անվտանգության չափորոշիչների, վարչության անվտանգության ընթացակարգեր, California-ի ընտրական օրենսգրքի և California-ի քվեարկման համակարգի օգտագործման ընթացակարգեր: Սա ներառում է, սակայն չի սահմանափակվում, որ ընտրատեղամասում բոլոր սարքավորումները կնքվեն, առաքվեն, պահուստավորվեն և օգտագործվեն այս կանոնակարգերի համաձայն, և որ պատասխանատվության փոխանցումը փաստաթղթագրված լինի բոլոր սարքավորումների և քվեաթերթիկների օգտագործման համար: Բացի այդ ընթացակարգերը պահանջում են, որ ընտրության առնվազն երկու աշխատակից ներկա լինեն, երբ տեղամասը բացվում է:

**4-B ՕԳՆՈՒԹՅՈՒՆ ԸՆՏՐԱԿԱՆ ԿԵՆՏՐՈՆՈՒՄ**

Ամբողջ անձնակազմը, ներառյալ ընտրատեղամասում աշխատողները և նրանք, ովքեր տեխնիկական և համապատասխանության աջակցություն են տրամադրում, կհաճախեն ընդարձակ վերապատրաստման՝ քվեարկության սարքավորումների գործարկման, ընտրատեղամասի կարգավորման, ընտրողների աջակցման և ընթացք տալու վերաբերյալ՝ ապահովելով զգայուն սարքավորումների անվտանգությունը և պատշաճ ընթացակարգեր արտակարգ իրավիճակի դեպքում:

Բոլոր ընտրատեղամասերի ղեկավարները և տեղամասի աջակցության տեխնիկները (FST) կունենան սմարթֆոն, որպեսզի կարողանան կապ հաստատել ընտրությունների անձնակազմի հետ ըստ անհրաժեշտության: Հեռախոսներն անհարթ, հուսալի և իրականում չկոտրվող սարքեր են՝ նախատեսված ծայրահեղ պայմանների համար: Այս սարքերը հնարավորություն կտան ղեկավարներին և FST-ներին արագորեն հաղորդակցվել միմյանց հետ՝ միաժամանակ հաղորդագրություններ ուղարկելով բոլոր ընտրատեղամասերին: Անվտանգության միջոցառումները նույնպես պատրաստ են՝ ապահովելու, որ վարչությունը կարող է հեռահար կարգով անջատել սարքերի սնուցումը, փոխել հեռախոսների կարգաբերումները և կողպել հեռախոսները, եթե դրանք կորչեն կամ գողանան:

Վարչությունը կունենա հեռախոսազանգերի պատասխանողների վերապատրաստված բանկ, որի անձնակազմը հասանելի ու պատրաստ է աջակցելու զանգահարողներին և լուծումներ տալու նրանց խնդիրներին: Ընտրությունների բոլոր աշխատակիցները և նրանք, ովքեր տեխնիկական և համապատասխանության առումով աջակցություն են տրամադրում, կվերապատրաստվեն արտակարգ իրավիճակների ընթացակարգերի առումով և նրանց

վերապատրաստման ձեռնարկ կտրամադրվի՝ ընտրատեղամասի գործարկման և ընտրողներին ընթացք տալու համար արտակարգ իրավիճակի ժամանակ:

#### 4-C ԿԻԲԵՐԱՆՎՏԱՆԳՈՒԹՅՈՒՆ

Կիբերանվտանգությունը և ընտրության ամբողջականության պահպանումը վարչության համար շատ մեծ առաջնահերթություն են ներկայացնում: Որպես VSAP-ի մաս՝ վարչության տեղեկատվական տեխնոլոգիայի թիմն ընդունել է կառավարման, ռիսկի և համապատասխանության (GRC) շրջանակը՝ համապատասխանելու արդյունաբերական չափորոշիչներին և լավագույն փորձին վարչության պատրաստվածության մակարդակը բարելավելուց բացի: Վարչությունն ունի գործարկված ցանցային անվտանգություն և կտրամադրի անդադար մշտադիտարկում՝ ակտիվորեն արձագանքելու կասկածելի և չարամիտ միջադեպերին: Ավելին, ePollbook-ներն հիմնականում կառավարվում և արտոնագրվում են երթուղիչների վրա, միացումները կողավորված են՝ օգնելու կիրառել կողավորումը հանգիստ ռեժիմում, շարժման ժամանակ և տրանսպորտում ու ընդհանուր հասանելիության գաղտնագրերը փոխվում են յուրաքանչյուր ընտրության համար: Վերջապես անվտանգության ապահովման կենտրոնը (SOC) սահմանվել է հատուկ ընտրությունների համար, որպեսզի տրամադրի անդադար մշտադիտարկում՝ ակտիվորեն արձագանքելով կասկածելի և չարամիտ միջադեպերին:

Ինչ վերաբերում է ISB-ի անվտանգությանը, ապա իր առաջնային գործառույթն է թույլ տալ ընտրողին փնտրել իր նմուշ քվեաթերթիկը, դրոշմավորել իր ընտրությունները և գեներացնել քվեարկության անցաթուղթ: Երբ ընտրողը վերստանում է համապատասխան նմուշ քվեաթերթիկը, **դրոշմավորման և քվեարկության անցաթուղթի գեներացման բոլոր գործառույթները կատարվում են ընտրողի կողմից՝ նրա տեղական գնևարկիչում (ապահովելով, որ ոչ մի ընտրություն երբևէ չուղարկվի կամ չպահպանվի ISB-ի սերվերներում):** Ընտրողի քվեարկության անցաթուղթը QR ծածկագիր է իր վրա առկա կողավորված ընտրություններով **(որևէ անձնական, անձր նույնականացող տեղեկատվություն երբևէ չի ներառվում QR ծածկագրում):**

#### 4-D ՊԱՅՄԱՆԱԿԱՆՈՒԹՅԱՆ ՊԼԱՆ

Վարչությունը կաշախատի լուծելու ընտրատեղամասում առաջացած որևէ խախտում: Ընդհանուր առմամբ, եթե մեկ ընտրատեղամասում էական խախտումներ են նկատվում, վարչությունն իր ընտրությունների աշխատակիցների միջոցով ընտրողներին կուղղորդի այլ ընտրատեղամասեր: Ըստ համապատասխանության վարչությունը նաև կտեղեկացնի իրավապահ մարմիններին, նահանգապետարանի գլխավոր քարտուղարին և, ընտրողների տեղեկացվածության նպատակով, կապահովի լրատվական նորություններով: Եթե բնական

աղետ կամ այլ խոչընդոտ է առաջացել, որն ազդում է ընտրատեղամասի կամ VBM-ի քվեաթերթիկների ընդունման և հանձնման տեղամասի կարողության և կենսունակության, քվեաթերթիկների ընդունման և հանձնման տեղամասի ֆիզիկական կարողության և կենսունակության վրա, լրացուցիչ ծանուցումներ, նշանների առկայություն և անձնակազմը հասանելի կլինեն ուղղորդելու ընտրողներին այլընտրանքային տեղամաս: Եթե ընտրատեղամասի ամբողջ գործունեությունը դադարեցվի, ընտրությունների աշխատակիցներն անմիջապես կապահովեն ընտրատեղամասի քվեարկության սարքավորումների անվտանգությունը և պատասխանատու կլինեն քվեարկության բոլոր նյութերի համար՝ համաձայն California-ի ընտրական օրենսգրքի և քվեաթերթիկների արտադրման և վերջնականացման ուղեցույցերի: Վարչությունը կփորձի բացել փոխարինող ընտրատեղամաս, և հանրությանը մեծ ծավալներով կտարածի այդ փոփոխության մասին տեղեկատվությունը:



LOS ANGELES ԿԱՐՉԱՇՐՋԱՆԻ

# ԸՆՏՐՈՒԹՅՈՒՆՆԵՐԻ ԿԱՌԱՎԱՐՄԱՆ ՊԼԱՆ

## Հավելված



**DEAN C. LOGAN**

Գրանցող-Արձանագրություն Պահող/Վարչաշրջանի Քարտուղար

LOS ANGELES ՎԱՐՉԱՇՐՋԱՆԻ ԸՆՏՐՈՒԹՅՈՒՆՆԵՐԻ ԿԱՌՎԱՐՄԱՆ ՊԼԱՆ

<b>Հավանական ընտրատեղամասերի վայրերի ցանկ</b>				
<b>Անուն</b>	<b>Սենյակ</b>	<b>Հասցե</b>	<b>Քաղաք</b>	<b>Փոստային ինդեքս</b>
Mt. San Antonio College	Building 6-160			
Acton Agua Dulce Library	Meeting Room	33792 Crown Valley Rd	Acton	93510
Meadowlark Elementary School	MPR	3015 Sacramento Ave	Acton	93510
Canyon Club Dinner Theater	Main Room	28912 Roadside Dr	Agoura Hills	91301
Agoura Hills/ Calabasas Community Center	Las Virgines Room	27040 Malibu Hills Rd	Agoura Hills	91301
Malibu Lake Mountain	Club House	29033 Lake Vista Dr	Agoura Hills	91301
Lindero Canyon Middle School	MPR	5844 Larboard Ln	Agoura Hills	91301
Agua Dulce Women's Club	Club House	33201 Agua Dulce Canyon Rd	Agua Dulce	91390
Le Chene French Cuisine	Banquet Hall	12625 Sierra Hwy	Agua Dulce	91390
Alhambra Public Library	Reese Hall	101 S 1 <sup>st</sup> St	Alhambra	91801
Alhambra Adventist Church	Fellowship Hall	220 S Chapel Ave	Alhambra	91801
YMCA West San Gabriel Valley	DO NOT USE	401 E Corto St	Alhambra	91801
Iglesia Bautista El Salvador	Lobby	919 S Garfield Ave	Alhambra	91801
San Gabriel High School	Auditorium Foyer	801 S Ramona St	Alhambra	91801
Granada Elementary School	Cafeteria	100 S Granada Ave	Alhambra	91801
MBC Garfield Worship Center	Lobby Area	210 N Garfield Ave	Alhambra	91801
All Souls Church	Parlor Hall	29 S Electric Ave	Alhambra	91801
Sage Granada Park United Methodist Church	Fellowship Hall	1850 W Hellman Ave	Alhambra	91803
Department of Public Works – HQ	Conference Room B	900 S Fremont Ave	Alhambra	91803
Emery Park Youth Center	Gymnasium	2700 Mimosa St	Alhambra	91803
Franklin Elementary School	Auditorium	527 W Ventura St	Altadena	91001
Farnsworth Park Building	Auditorium	568 E Mount Curve Ave	Altadena	91001
Loma Alta Park	Social Hall	3330 Lincoln Averaged	Altadena	91001
Altadena Community Church	Heicher Hall	943 E Altadena Dr	Altadena	91001
Jackson Elementary School	Auditorium	593 W Woodbury Rd	Altadena	91001
Altadena Community Center	Hall / Conference Room	730 E Altadena Dr	Altadena	91001

LOS ANGELES ՎԱՐՉԱՇՐՋԱՆԻ ԸՆՏՐՈՒԹՅՈՒՆՆԵՐԻ ԿԱՌՎԱՐՄԱՆ ՊԼԱՆ

<b>Հավանական ընտրատեղամասերի վայրերի ցանկ</b>				
<b>Անուն</b>	<b>Սենյակ</b>	<b>Հասցե</b>	<b>Քաղաք</b>	<b>Փոստային ինդեքս</b>
Arcadia Public Library	Auditorium	20 W Duarte Rd	Arcadia	91006
Rio Hondo Elementary School	Cafeteria	11425 Wildflower Rd	Arcadia	91006
Arcadia Park	West Wing Room	405 S Santa Anita Ave	Arcadia	91006
Rio Hondo Preparatory Sch	Gymnasium	5150 Farna Ave	Arcadia	91006
Our Savior Lutheran Church	Fellowship Hall	512 W Duarte Rd	Arcadia	91007
LA County Arboretum Botanic Garden	Ayres Hall	301 N Baldwin Ave	Arcadia	91007
Santa Anita Church	Fellowship Hall	226 W Colorado Blvd	Arcadia	91007
Holy Angels Catholic Church	Parish Hall	370 Campus Dr	Arcadia	91007
Arcadia Community Center	Pool Room	365 Campus Dr	Arcadia	91007
Calvary Lutheran Church	Fellowship Hall	8800 Woodman Ave	Arleta	91331
Sharp Elementary School	Auditorium	13800 Pierce St	Arleta	91331
Artesia-Cerritos United Methodist Church	Fellowship Hall	18523 Arline Ave	Artesia	90701
Artesia Des Portuguese Hall	DES Hall	11903 Ashworth St	Artesia	90701
Valleydale Park	Auditorium	5525 N Lark Ellen Ave	Azusa	91702
Memorial Park	Gymnasium	320 N Orange Ave	Azusa	91702
Azusa Woman's Club	Banquet Room	1003 N Azusa Ave	Azusa	91702
Bursch Elementary School	Cafeteria	4245 Merced Ave	Baldwin Park	91706
Foster Elementary School	Cafeteria	13900 E Foster Ave	Baldwin Park	91706
Walnut Elementary School	Cafeteria	4701 Walnut St	Baldwin Park	91706
Vineland Elementary School	Cafeteria	3609 Vineland Ave	Baldwin Park	91706
American Legion Post 241	The Hall	4725 Maine Ave	Baldwin Park	91706
Bell Community Center	Big Hall	6250 Pine Ave	Bell	90201
Iglesia De Dios	Community Room	6830 Wilcox Ave	Bell	90201
Bell Gardens High School	Auditorium Foyer	6119 Agra St	Bell Gardens	90201
Bell Gardens Senior Center	Dining Room	6722 Clara Street	Bell Gardens	90201
Bell Gardens Elementary Sch	Cafeteria	5620 Quinn St	Bell Gardens	90201
Ford Park	Auditorium	8000 Park Ln	Bell Gardens	90201

LOS ANGELES ՎԱՐՉԱՇՐՋԱՆԻ ԸՆՏՐՈՒԹՅՈՒՆՆԵՐԻ ԿԱՌՎԱՐՄԱՆ ՊԼԱՆ

<b>Հավանական ընտրատեղամասերի վայրերի ցանկ</b>				
<b>Անուն</b>	<b>Սենյակ</b>	<b>Հասցե</b>	<b>Քաղաք</b>	<b>Փոստային ինդեքս</b>
Bell Gardens Veteran's Park	Auditorium	6662 Loveland St	Bell Gardens	90201
Bellflower Lodge #463	Meeting Hall	15720 Clark Ave	Bellflower	90706
Living Way/ A Foursquare Church	Fellowship Hall	9336 Rose St	Bellflower	90706
Calvary Baptist Family Center	Gymnasium	14722 Clark Ave	Bellflower	90706
The Salvation Army	MPR	9644 Cedar St	Bellflower	90706
Simms Park Community Center	Auditorium	16614 Clark Ave	Bellflower	90706
Bellflower City Hall	Green Room	16600 Civic Center Dr	Bellflower	90706
Treepeople	Conference Center	12601 Mulholland Dr	Beverly Hills	90210
La Cienega Park	Auditorium	8400 Gregory Way	Beverly Hills	90211
Beverly Vista Elementary Sch	MPR	200 S Elm Dr	Beverly Hills	90212
Beverly Hills High School	Cafeteria	241 S Moreno Dr	Beverly Hills	90212
Roxbury Park	MPR 1 & 2	401 S Roxbury Dr	Beverly Hills	90212
First Presbyterian Church	Fellowship Hall	521 E Olive Ave	Burbank	91501
Burbank Public Library	Auditorium	110 N Glenoaks Blvd	Burbank	91502
Burbank Community YMCA	Ray Sence Room	321 E Magnolia Blvd	Burbank	91502
Ovrom Park Community Center	Assembly Room A&B	601 S San Fernando Blvd	Burbank	91502
Verdigo Boulder	Patio Space	266 E Magnolia Blvd	Burbank	91502
Robert Gross Park	MPR	2800 W Empire Ave	Burbank	91504
McCambridge Recreation Center	Room 4	1515 N Glenoaks Blvd	Burbank	91504
Jefferson Elementary School	Auditorium	1900 N 6 <sup>th</sup> St	Burbank	91504
Verdugo Recreation Center	Gymnasium	3201 W Verdugo Ave	Burbank	91505
Little White Chapel	Social Hall	1711 N Avon St	Burbank	91505
Buena Vista Library	Meeting Room	300 N Buena Vista St	Burbank	91505
Evergreen Retirement Home	Recreation Room	225 N Evergreen St	Burbank	91505
John Burroughs High School	Auditorium Foyer	1920 W Clark Ave	Burbank	91506
Calabasas Senior Center	MPR	300 Civic Center Way	Calabasas	91302
Calabasas City Library	Founder Hall	200 Civic Center Way	Calabasas	91302
Calabasas Country Club	Club House	4515 Park Entrada	Calabasas	91302
Juan Bautista De Anza Park	MPR	3701 Lost Hills Road	Calabasas	91302



LOS ANGELES ՎԱՐՉԱՇՐՋԱՆԻ ԸՆՏՐՈՒԹՅՈՒՆՆԵՐԻ ԿԱՌՎԱՐՄԱՆ ՊԼԱՆ

<b>Հավանական ընտրատեղամասերի վայրերի ցանկ</b>				
<b>Անուն</b>	<b>Սենյակ</b>	<b>Հասցե</b>	<b>Քաղաք</b>	<b>Փոստային ինդեքս</b>
Hart St Elementary School	Auditorium	21040 Hart St	Canoga Park	91303
Topanga Plaza Shopping Center	Rose Goldman Building	21710 Vanowen St	Canoga Park	91303
Lanark Park Recreation Center	Gymnasium	21816 Lanark St	Canoga Park	91304
Christopher Columbus Middle School	Library	22250 Elkwood St	Canoga Park	91304
Christ Community Church	Gymnasium	7911 Winnetka Ave	Canoga Park	91306
Shepherd Lutheran Church	Fellowship Hall	23838 Kittridge St	Canoga Park	91307
West Hills Presbyterian Church	Fellowship Hall	23350 Welby Way	Canoga Park	91307
La Mesa Jr High School	MPR	26623 May Way	Canyon Country	91351
Mint Canyon Moose Lodge #2173	Meeting Hall	18000 Sierra Hwy	Canyon Country	91351
Skyblue Mesa Elementary School	Activity Room	28040 Hardesty Ave	Canyon Country	91351
Cedarcreek Elementary School	Committee Room	27792 Camp Plenty Rd	Canyon Country	91351
Sierra Vista Middle School	MPR	19425 Stillmore St	Canyon Country	91351
Canyon Country Park	West Room	17615 Soledad Canyon Rd	Canyon Country	91387
Mitchell Community School	MPR	16821 Goodvale Rd	Canyon Country	91387
Fair Oaks Ranch Community School	MPR	26933 Silverbell Ln	Canyon Country	91387
Golden Oak Elementary School	MPR	25201 Via Princessa	Canyon Country	91387
Pinetree Elementary School	MPR	29156 Lotusgarden Dr	Canyon Country	91387
Carson High School	MPR	22328 S Main St	Carson	90745
Veterans Park	Gymnasium	22400 Moneta Ave	Carson	90745
Dolphin Park	Activity Room	21205 S Water St	Carson	90745
Samoan Cong Community Church	Fellowship Hall	324 W Carson St	Carson	90745
Samoan Cong Christian Church	Taulili Hall/ North Side A	1717 E Carson St	Carson	90745
Peace Apostolic Church	Fellowship Hall	21224 S Figueroa St	Carson	90745
Carson Community Center	Community Center	801 E Carson St	Carson	90745

LOS ANGELES ՎԱՐՉԱՇՐՋԱՆԻ ԸՆՏՐՈՒԹՅՈՒՆՆԵՐԻ ԿԱՌՎԱՐՄԱՆ ՊԼԱՆ

<b>Հավանական ընտրատեղամասերի վայրերի ցանկ</b>				
<b>Անուն</b>	<b>Սենյակ</b>	<b>Հասցե</b>	<b>Քաղաք</b>	<b>Փոստային ինդեքս</b>
Mission Eben-Ezer Family Church	Heritage Hall	425 W Torrance Blvd	Carson	90745
Del Amo Elementary School	Auditorium	21228 S Water St	Carson	90745
Carson Retirement Center	Brunch Senior Hall	345 E Carson St	Carson	90745
United Baptist Church	Fellowship Hall	435 W 220 <sup>th</sup> St	Carson	90745
232 <sup>nd</sup> Pl Elementary School	Auditorium	23240 Archibald Ave	Carson	90745
Harbor Community Church of God	Fellowship Hall	21739 Dolores St	Carson	90745
Stevenson Park	Community Room	17400 Lysander Dr	Carson	90746
Hemingway Park	Activity Room/ MPR	700 E Gardena Blvd	Carson	90746
First Lutheran Church of Carson	LeBlanc Hall	19707 Central Ave	Carson	90746
Broadacres Ave Elementary School	Auditorium	19424 Broadacres Ave	Carson	90746
Bunche Elementary School	Cafeteria	16223 Haskins Ln	Carson	90746
Victoria Community Regional Park	MPR	419 E 192 <sup>nd</sup> St	Carson	90746
Annalee Ave Elementary School	Auditorium	19410 Annalee Ave	Carson	90746
CSUDH / Ee-1213 / Auditorium	Extended Education Auditorium	1000 E Victoria St	Carson	90747
Dominguez Community Center	Social Hall	21156 Santa Fe Ave	Carson	90810
Castaic Middle School	MPR	28900 Hillcrest Pkwy	Castaic	91384
Val Verde Park Building	Community Room	30300 Arlington St	Castaic	91384
Castaic Sports Complex	Community Room 2	31320 N Castaic Rd	Castaic	91384
Castaic Elementary School	Library	30455 Park Vista Dr	Castaic	91384
1 <sup>st</sup> Evangelical Church	MPR – A	11330 166 <sup>th</sup> St	Cerritos	90703
Mary E Bragg Elementary School	MPR	11501 Bos St	Cerritos	90703
Tetzlaff Middle School	Auditorium	12351 Del Amo Blvd	Cerritos	90703
Wittmann Elementary School	MPR	16801 Yvette Ave	Cerritos	90703
Haskell Middle School	MPR	11525 Del Amo Blvd	Cerritos	90703
Whitney High School	Gymnasium	16800 Shoemaker Ave	Cerritos	90703
Gahr High School	MPR	11111 Artesia Blvd	Cerritos	90703
Benito Juarez Elementary	MPR	11939 Aclare St	Cerritos	90703
Cerritos Regional Park	MPR	19700 Bloomfield Ave	Cerritos	90703

LOS ANGELES ՎԱՐՉԱՇՐՋԱՆԻ ԸՆՏՐՈՒԹՅՈՒՆՆԵՐԻ ԿԱՌՎԱՐՄԱՆ ՊԼԱՆ

<b>Հավանական ընտրատեղամասերի վայրերի ցանկ</b>				
<b>Անուն</b>	<b>Սենյակ</b>	<b>Հասցե</b>	<b>Քաղաք</b>	<b>Փոստային ինդեքս</b>
Liberty II Facility	MPR	19033 Studebaker Rd	Cerritos	90703
Mason Recreation Center	Gymnasium	10500 Mason Ave	Chatsworth	91311
Germain St Elementary School	Auditorium	20730 Germain St	Chatsworth	91311
Rockpointe	Laguna Lounge	22300 Devonshire St	Chatsworth	91311
The Garden Christian	Cedar Hall	20745 Nordhoff St	Chatsworth	91311
Champions at Our Community School	MPR	10045 Jumilla Ave	Chatsworth	91311
Hacienda La Puente Unified School District Office	Conference Room	15959 E Gale Ave	City of Industry	91745
Auction Center in City of Industry	Jewelry and Auction Room	16610 Chestnut St	City of Industry	91748
Claremont Center Spiritual Living	Holmes Social Hall	509 S College Ave	Claremont	91711
Taylor Reception Hall	Hall	1775 N Indian Hill Blvd	Claremont	91711
Oakmont Elementary School	MPR	120 W Green St	Claremont	91711
Vista Del Valle Elementary School	MPR	514 Bucknell Ave	Claremont	91711
Bristow Park Community Center	Community Room	1466 S McDonnell Ave	Commerce	90040
Compton High School	Auditorium	603 S Acacia Ave	Compton	90220
Compton Adult School	Auditorium	1104 E 149 <sup>th</sup> St	Compton	90220
Mc Kinley Elementary School	MPR	14431 S Stanford Ave	Compton	90220
Walton Middle School	Room B-6	900 W Greenleaf Blvd	Compton	90220
Roy Campanella Park	Main Room	14812 S Stanford Ave	Compton	90220
Bursch Elementary School	Library	2505 W 156 <sup>th</sup> St	Compton	90220
Tibby Elementary School	MPR	1400 W Poplar St	Compton	90220
Burrell/MacDonald Park Community Center	Community Banquet Room	2516 W Alondra Blvd	Compton	90220
First United Methodist Church	Fellowship Hall	1025 S Long Beach Blvd	Compton	90221
Compton College	Student Lounge	1111 E Artesia Blvd	Compton	90221
Roosevelt Middle School	Gymnasium	1200 E Alondra Blvd	Compton	90221
E Rancho Dominguez Community Center	Gymnasium	15116 S Atlantic Ave	Compton	90221
Dominguez High School Gymnasium	Band Room	15301 S San Jose Ave	Compton	90221
Compton Salvation Army	MPR	736 E Compton Blvd	Compton	90221
Centennial High School	Room 93	2606 N Central Ave	Compton	90222

LOS ANGELES ՎԱՐՉԱՇՐՋԱՆԻ ԸՆՏՐՈՒԹՅՈՒՆՆԵՐԻ ԿԱՌՎԱՐՄԱՆ ՊԼԱՆ

<b>Հավանական ընտրատեղամասերի վայրերի ցանկ</b>				
<b>Անուն</b>	<b>Սենյակ</b>	<b>Հասցե</b>	<b>Քաղաք</b>	<b>Փոստային ինդեքս</b>
Mona Park	Gymnasium	2291 E 121 <sup>st</sup> St	Compton	90222
Cesar Chavez Continuation High School	Cafeteria	12501 S Wilmington Ave	Compton	90222
Fairvalley High School (Continuation)	MPR	758 W Grondahl St	Covina	91722
Las Palmas Intermediate School	Cafeteria	641 N Lark Ellen Ave	Covina	91722
Ben Lomond Elementary School	Cafeteria	621 E Covina Blvd	Covina	91722
Fairvalley High School (Continuation)	Cafeteria	231 E Stephanie Dr	Covina	91722
Neighborhood Christian Church	Fellowship Hall	18821 E Arrow Hwy	Covina	91722
Covina United Methodist Church	Gymnasium	437 W San Bernardino Rd	Covina	91723
Sierra Vista Intermediate School	Cafeteria	777 E Puente St	Covina	91723
Cypress Elementary School	Gymnasium Center Court	351 W Cypress St	Covina	91723
Barranca Elementary School	Cafeteria	727 S Barranca Ave	Covina	91723
Covina Woman's Club	Hall	128 S San Jose Ave	Covina	91723
Covina Senior & Community Center	California Rm 1, 2, 3	815 N Barranca Ave	Covina	91723
Elizabeth St Learning Center	MPR	4811 Elizabeth St	Cudahy	90201
Clara Street Park	MPR	4835 Clara St	Cudahy	90201
Cudahy City Hall	Bedwell Hall	5220 Santa Ana St	Cudahy	90201
American Legion Post #46	Banquet Hall	5309 Sepulveda Blvd	Culver City	90230
Doubletree by Hilton	Pacific A&B	6161 W Centinela Ave	Culver City	90230
Mar Vista Gardens Recreation Center	Community Room	4901 Marionwood Dr	Culver City	90230
Culver Palms United Methodist Church	Fellowship Hall	4464 Sepulveda Blvd	Culver City	90230
Stoner Avenue Elementary School	Auditorium	11735 Braddock Dr	Culver City	90230
Lindberg Park	Stone House	5041 Rhoda Way	Culver City	90230
Veterans Memorial Complex	Auditorium	4117 Overland Ave	Culver City	90230
St Denis Catholic Church	Pathoff Hall	2151 S Diamond Bar Blvd	Diamond Bar	91765
Pantera Elementary School	MPR	801 Pantera Dr	Diamond Bar	91765

LOS ANGELES ՎԱՐՉԱՇՐՋԱՆԻ ԸՆՏՐՈՒԹՅՈՒՆՆԵՐԻ ԿԱՌՎԱՐՄԱՆ ՊԼԱՆ

<b>Հավանական ընտրատեղամասերի վայրերի ցանկ</b>				
<b>Անուն</b>	<b>Սենյակ</b>	<b>Հասցե</b>	<b>Քաղաք</b>	<b>Փոստային ինդեքս</b>
Armstrong Elementary School	MPR	22750 Beaverhead Dr	Diamond Bar	91765
Diamond Bar City Hall/ Library	Windmill Room	21810 Copley Dr	Diamond Bar	91765
Northminster Presbyterian Church	Fellowship Hall	400 Rancheria Rd	Diamond Bar	91765
Diamond Point Elementary School	MPR	24150 Sunset Crossing Rd	Diamond Bar	91765
Diamond Canyon Christian Church	Café / Lobby Area	3338 S Diamond Canyon Rd	Diamond Bar	91765
Diamond Bar Golf Course	Small Ballroom	22751 Golden Springs Dr	Diamond Bar	91765
Diamond Bar Center	Oak Room	1600 Grand Ave	Diamond Bar	91765
Heritage Park	Community Room	2900 Brea Canyon Rd	Diamond Bar	91765
Chaparral Middle School	MPR	1405 Spruce Tree Dr	Diamond Bar	91765
Diamond Bar United Church Of Christ	Sanctuary Hall	2335 S Diamond Bar Blvd	Diamond Bar	91765
New Season La	Main Hall	9001 Paramount Blvd	Downey	90240
Rio Hondo Golf Club	Banquet Hall B	10627 Old River School Rd	Downey	90241
Williams Elementary School	Cafeteria	7530 Arnett St	Downey	90241
Doty Middle School	Cafeteria	10301 Woodruff Ave	Downey	90241
Downey Elks Lodge #2020	Antler Room	11233 Woodruff Ave	Downey	90241
Downey United Methodist Church	Fellowship Hall	10801 Downey Ave	Downey	90241
Messiah Lutheran Church	Parish Hall	10711 Paramount Blvd	Downey	90241
First Presbyterian Church Of Downey	Cumberland Hall	10544 Downey Ave	Downey	90241
Ward Elementary School	Cafeteria	8851 Adoree St	Downey	90242
Imperial Elementary School	Cafeteria	8133 Imperial Hwy	Downey	90242
Rancho Los Amigos National Rehab Center	MPR	7601 E Imperial Hwy	Downey	90242
Downey Community & Senior Center	Downey Room	7810 Quill Dr	Downey	90242
St Pius X St Matthias Academy	Large Group Room	7851 Gardendale St	Downey	90242
Maxwell Elementary School	Cafeteria	733 Euclid Ave	Duarte	91010

LOS ANGELES ՎԱՐՉԱՇՐՋԱՆԻ ԸՆՏՐՈՒԹՅՈՒՆՆԵՐԻ ԿԱՌՎԱՐՄԱՆ ՊԼԱՆ

<b>Հավանական ընտրատեղամասերի վայրերի ցանկ</b>				
<b>Անուն</b>	<b>Սենյակ</b>	<b>Հասցե</b>	<b>Քաղաք</b>	<b>Փոստային ինդեքս</b>
Andres Duarte Elementary School	Cafeteria	1433 Crestfield Dr	Duarte	91010
Valley View Elementary School	Cafeteria	237 Mel Canyon Rd	Duarte	91010
Santa Teresita Hospital	Madonna Hall	819 Buena Vista St	Duarte	91010
Duarte City Hall	Community Room	1600 Huntington Dr	Duarte	91010
Royal Oaks Park	Royal Oaks Park Building	2627 Royal Oaks Dr	Duarte	91010
Pamela Park Building	Recreation Room	2236 Goodall Ave	Duarte	91010
Nativity Catholic Church	Parish Center	3801 Tyler Ave	El Monte	91731
Columbia Elementary School	MPR Hall 123	3400 California Ave	El Monte	91731
Rio Vista Elementary School	MPR	4300 Esto Ave	El Monte	91731
Jeff Seymour Family Center (Mullhall Elementary)	MPR	10900 Mulhall St	El Monte	91731
Immanuel Episcopal Church	Parish Hall	4366 Santa Anita Ave	El Monte	91731
Evangelical Formosa Church	Worship Hall	9537 Telstar Ave	El Monte	91731
City of El Monte Parks, Recreation, & Community Services Department	Large Auditorium	3130 Tyler Ave	El Monte	91731
Shield of Faith Christian School	Fellowship Hall	4900 Kings Row	El Monte	91731
Twin Lakes Elementary School	Cafeteria	3900 Gilman Rd	El Monte	91732
Kranz Middle School	Cafeteria	12460 Fineview St	El Monte	91732
La Primaria School	Auditorium	4220 Gilman Rd	El Monte	91732
Baker Elementary School	Cafeteria	12043 Exline St	El Monte	91732
Maxson Elementary School	Cafeteria	12380 Felipe St	El Monte	91732
El Monte Moose Family Center 1097	Fred Exner Hall	4249 Peck Rd	El Monte	91732
Payne Elementary School	Auditorium	2850 Mountain View Rd	El Monte	91732
Potrero Elementary School	Cafetorium	2611 Potrero Ave	El Monte	91733
New Lexington Elementary School	MPH/ Cafeteria	10410 Bodger St	El Monte	91733
Cortada Elementary School	MPR	3111 Potrero Ave	El Monte	91733

LOS ANGELES ՎԱՐՉԱՇՐՋԱՆԻ ԸՆՏՐՈՒԹՅՈՒՆՆԵՐԻ ԿԱՌՎԱՐՄԱՆ ՊԼԱՆ

<b>Հավանական ընտրատեղամասերի վայրերի ցանկ</b>				
<b>Անուն</b>	<b>Սենյակ</b>	<b>Հասցե</b>	<b>Քաղաք</b>	<b>Փոստային ինդեքս</b>
Wilkerson Elementary School	Auditorium	2700 Doreen Ave	El Monte	91733
El Camp	Lobby Area	2150 Park Pl	El Segundo	90245
New City Church	Main Room	591 E Palm Ave	El Segundo	90245
El Segundo Public Library	Community Room 1	111 W Mariposa Ave	El Segundo	90245
El Segundo United Methodist	Johnson Hall	540 Main St	El Segundo	90245
Moose Lodge 1780	Hall Room	514 W Imperial Ave	El Segundo	90245
Richmond St Elementary School	Auditorium	615 Richmond St	El Segundo	90245
Center Street Elementary	Cafeteria	700 Center St	El Segundo	90245
El Segundo Middle School	Library	332 Center St	El Segundo	90245
El Segundo High School	North Gymnasium	640 Main St	El Segundo	90245
Encino Community Center	Women's Club	4935 Balboa Blvd	Encino	91316
Balboa Sports Center	Room 1,2,3	17015 Burbank Blvd	Encino	91316
First Presbyterian Church	Fellowship Hall	4963 Balboa Blvd	Encino	91316
Saint Nicholas Episcopal Church	Parish Hall	17114 Ventura Blvd	Encino	91316
Emelita Academy Charter	Auditorium	17931 Hatteras St	Encino	91316
Rush Gymnasium	Gymnasium	1651 West 162 <sup>nd</sup> St	Gardena	90247
Nakaoka Community Center	Auditorium	1670 W 162 <sup>nd</sup> St	Gardena	90247
Denker Elementary School	Auditorium	1620 W 162 <sup>nd</sup> St	Gardena	90247
Rosecrans Recreation Center	Gymnasium	840 W 149 <sup>th</sup> St	Gardena	90247
153 <sup>rd</sup> St Elementary School	Auditorium	1605 W 153 <sup>rd</sup> St	Gardena	90247
Dae Heung Korean Presbetaryian Church	Garage Warehouse	15411 S Figueroa St	Gardena	90248
186 <sup>th</sup> St Elementary School	Auditorium	1581 W 186 <sup>th</sup> St	Gardena	90248
Gardena High School	Foyer	1301 W 182 <sup>nd</sup> St	Gardena	90248
City of Refuge	Lobby	14527 S San Pedro St	Gardena	90248
Rowley Park and Gym	Gymnasium	13200 Van Ness Ave	Gardena	90249
Franklin Elementary School	Auditorium	1610 Lake St	Glendale	91201
Brand Studios	Studio 1 & 2	1601 W Mountain St	Glendale	91201
Temple Sinai of Glendale	Social Hall	1212 N Pacific Ave	Glendale	91202



LOS ANGELES ՎԱՐՉԱՇՐՋԱՆԻ ԸՆՏՐՈՒԹՅՈՒՆՆԵՐԻ ԿԱՌՎԱՐՄԱՆ ՊԼԱՆ

<b>Հավանական ընտրատեղամասերի վայրերի ցանկ</b>				
<b>Անուն</b>	<b>Սենյակ</b>	<b>Հասցե</b>	<b>Քաղաք</b>	<b>Փոստային ինդեքս</b>
Incarnation Community Center	Gymnasium	214 W Fairview Ave	Glendale	91202
Hoover High School	Auditorium	651 Glenwood Rd	Glendale	91202
Impression Banquet Hall	Banquet Hall	212 N Orange St	Glendale	91203
Columbus Elementary School	Auditorium	425 Milford St	Glendale	91203
Pacific Ave Education Center	Auditorium	440 W Lomita Ave	Glendale	91204
Saya Nova Banquet Hall (SAYAT)	Dining Room	822 E Colorado St	Glendale	91205
Pacific Park Community Center	Gymnasium	501 N Pacific Ave	Glendale	91205
Glendale Public Library	Auditorium	222 E Harvard St	Glendale	91205
Mann Elementary School	Auditorium	501 E Acacia Ave	Glendale	91205
Glendale Adult Recreation Center	MPR A-B	201 E Colorado St	Glendale	91205
Armenian Church of the Nazarene	Fellowship Hall	411 E Acacia Ave	Glendale	91205
Chevy Chase Branch Library	Main Room	3301 E Chevy Chase Dr	Glendale	91206
Glenoaks Park	Community Room	2531 E Glenoaks Blvd	Glendale	91206
Brand Library & Art Center	Recital Hall	1601 W Mountain St	Glendale	91207
Oakmont Country Club	Oak Room	3100 Country Club Dr	Glendale	91208
Glendale Civic Auditorium	Upper Auditorium Lobby	1401 N Verdugo Rd	Glendale	91208
Glendale Community College	Student Center Conference Room	1500 N Verdugo Rd	Glendale	91208
Bread of Life Los Angeles	Epic Hub Hall	5027 New York Ave	Glendale	91214
Citrus Valley Association of Realtor	Education Center	504 E Route 66	Glendora	91740
Whitcomb Continuation High School	Cafeteria	350 W Mauna Loa Ave	Glendora	91740
Sutherland Elementary School	MPR	1330 N Amelia Ave	Glendora	91740
Stanton Elementary School	Cafetorium	725 S Vecino Dr	Glendora	91740
Glendora Masonic Lodge	Hall	135 N Valley Center Ave	Glendora	91741
United Methodist Church	Dining Room	201 E Bennett Ave	Glendora	91741
City of Glendora – Crowther Teen and Family Center	Gymnasium	241 W Dawson	Glendora	91741
Citrus College	CI 159	1000 W Foothill Blvd	Glendora	91741

LOS ANGELES ՎԱՐՉԱՇՐՋԱՆԻ ԸՆՏՐՈՒԹՅՈՒՆՆԵՐԻ ԿԱՌՎԱՐՄԱՆ ՊԼԱՆ

<b>Հավանական ընտրատեղամասերի վայրերի ցանկ</b>				
<b>Անուն</b>	<b>Սենյակ</b>	<b>Հասցե</b>	<b>Քաղաք</b>	<b>Փոստային ինդեքս</b>
Glendora Library Cultural Center	Bidwell Forum	140 S Glendora Ave	Glendora	91741
Glendora High School	Gymnasium	1600 E Foothill Blvd	Glendora	91741
Granada Hills Recreation Center (Petit Park)	Gymnasium	16730 Chatsworth St	Granada Hills	91344
Rinaldi Adult Center	Auditorium	17450 Rinaldi St	Granada Hills	91344
Our Savior's First Lutheran Church	Sanctuary	16603 San Fernando Mission Blvd	Granada Hills	91344
Valley Korean United Church	Fellowship Hall 1 & 2	10408 Balboa Blvd	Granada Hills	91344
John F Kennedy High School	West Indoor Dining Room	11254 Gothic Ave	Granada Hills	91344
Porter Middle School	Trojan Hall	15960 Kingsbury St	Granada Hills	91344
Patrick Henry Middle School	Library	17340 San Jose St	Granada Hills	91344
Evangelical Formosan Church	Fellowship Hall	2245 Hacienda Blvd	Hacienda Heights	91745
Shepherd of The Valley Church	Sanctuary	1723 Park Lawn Rd	Hacienda Heights	91745
Hacienda Heights Baptist Church	Family Life Center	2100 S Stimson Ave	Hacienda Heights	91745
Steinmetz Park	Community Room	1545 S Stimson Ave	Hacienda Heights	91745
Hacienda Heights Community & Recreation Center	Auditorium	1234 Valencia Ave	Hacienda Heights	91745
Dibble Adult School	MPR	1600 Pontenova Ave	Hacienda Heights	91745
Los Altos Elementary School	Cafetorium	15565 Los Altos Dr	Hacienda Heights	91745
Harbor City Elementary School	Auditorium	1508 254 <sup>th</sup> St	Harbor City	90710
Harbor City Recreation Center	Senior Room	24901 Frampton Ave	Harbor City	90710
Fedde International Studies Academy	Auditorium	21409 Elaine Ave	Hawaiian Gardens	90716
Hawaiian Gardens City Hall	MPR A&B	21815 Pioneer Blvd	Hawaiian Gardens	90716
Dana Middle School	MPR	5504 W 135 <sup>th</sup> St	Hawthorne	90250
Burnett Elementary School	MPR	5403 W 138 <sup>th</sup> St	Hawthorne	90250
Juan De Anza Elementary School	MPR	12110 Hindry Ave	Hawthorne	90250

LOS ANGELES ՎԱՐՉԱՇՐՋԱՆԻ ԸՆՏՐՈՒԹՅՈՒՆՆԵՐԻ ԿԱՌՎԱՐՄԱՆ ՊԼԱՆ

<b>Հավանական ընտրատեղամասերի վայրերի ցանկ</b>				
<b>Անուն</b>	<b>Սենյակ</b>	<b>Հասցե</b>	<b>Քաղաք</b>	<b>Փոստային ինդեքս</b>
Kit Carson Elementary School	MPR	3530 W 147 <sup>th</sup> St	Hawthorne	90250
Cimarron Ave Elementary School	Auditorium	11559 Cimarron Ave	Hawthorne	90250
Juan Cabrillo Elementary School	MPR	5309 W 135 <sup>th</sup> St	Hawthorne	90250
St Joseph Catholic Church	Guadalupe Hall	11901 S Acacia Ave	Hawthorne	90250
Centinela Bible Church	Fellowship Hall	4475 W 137 <sup>th</sup> St	Hawthorne	90250
Del Aire Park	Gymnasium	12601 Isis Ave	Hawthorne	90250
Hawthorne Memorial Center	Pluto/Saturn Room	3901 W El Segundo Blvd	Hawthorne	90250
South Bay Celebration Assembly of God	Fellowship Hall	3841 W 130 <sup>th</sup> St	Hawthorne	90250
Hermosa Valley School	MPR	1645 Valley Drive	Hermosa Beach	90254
Hermosa Kiwanis Club	Hall	2515 Valley Dr	Hermosa Beach	90254
Hermosa Beach Community Ctr	Gymnasium	710 Pier Ave	Hermosa Beach	90254
Clark Building	Clark Room	861 Valley Drive	Hermosa Beach	90254
Hermosa Beach City Hall	City Council Chambers	1315 Valley Dr	Hermosa Beach	90254
Salt Lake Park	Social Hall	3401 E Florence Ave	Huntington Park	90255
Iglesia Apostolica Central	Dining Hall	7312 State St	Huntington Park	90255
Pacific Blvd School	MPR	2660 E 57 <sup>th</sup> St	Huntington Park	90255
Huntington Park City Hall	Court Building	6550 Miles Ave	Huntington Park	90255
Huntington Park High School	Auditorium Foyer	6020 Miles Ave	Huntington Park	90255
Walnut Park Elementary School	MPR	2642 Olive St	Huntington Park	90255
Chester West Nimitz Middle School	Library	6021 Carmelita Ave	Huntington Park	90255
Industry Hills Exposition Center	Pavilion	16200 Temple Ave	Industry	91744
Torch Middle School	Wanabe Center	751 Vineland Ave	Industry	91746
The Good Shepherd Luth Church	Narthex	902 S Maple St	Inglewood	90301
Inglewood City Hall	Community Room	1 W Manchester Blvd	Inglewood	90301

LOS ANGELES ՎԱՐՉԱՇՐՋԱՆԻ ԸՆՏՐՈՒԹՅՈՒՆՆԵՐԻ ԿԱՌՎԱՐՄԱՆ ՊԼԱՆ

<b>Հավանական ընտրատեղամասերի վայրերի ցանկ</b>				
<b>Անուն</b>	<b>Սենյակ</b>	<b>Հասցե</b>	<b>Քաղաք</b>	<b>Փոստային ինդեքս</b>
Oak Street Elementary School	MPR	633 S Oak St	Inglewood	90301
Centinela Elementary School	MPR	701 E Hyde Park Blvd	Inglewood	90302
Highland Elementary School	Library	430 Venice Way	Inglewood	90302
Fairview Heights Baptist Church	Gymnasium	1215 Marlborough Ave	Inglewood	90302
True Vine Baptist Church	Fellowship Hall	1437 Centinela Ave	Inglewood	90302
Morningside High School	Flo Hyman	10500 Yukon Ave	Inglewood	90303
Ing'D Southside Christian Church	Fellowship Hall	3947 W 104 <sup>th</sup> St	Inglewood	90303
Crenshaw Imperial Shopping Center using Inglewood Community Police Center	Community Room	2900 W Imperial Hwy	Inglewood	90303
Lennox Tongan United Methodist Church	Fellowship Hall	4556 Lennox Blvd	Inglewood	90304
Lennox Park	Community Rm A&B	10828 Condon Ave	Inglewood	90304
True Friendship M B Church	Fellowship Hall	7901 Van Ness Ave	Inglewood	90305
Warren Lane Elementary School	Cafeteria	2602 W 79 <sup>th</sup> St	Inglewood	90305
Saint Bede Catholic Church	Parish Hall	215 Foothill Blvd	La Canada Flintridge	91011
La Canada Flintridge Country Club	Banquet Hall	5500 Godbey Dr	La Canada Flintridge	91011
Descanso Gardens	Vandicamp Hall	1418 Descanso Dr	La Canada Flintridge	91011
Crescenta La Canada Family YMCA	MPR	1930 Foothill Blvd	La Canada Flintridge	91011
La Canada High School	Auditorium	4463 Oak Grove Dr	La Canada Flintridge	91011
La Crescenta Library	Meeting Room	2809 Foothill Blvd	La Crescenta	91214
Monte Vista Elementary School	Cafetorium	2620 Orange Ave	La Crescenta	91214
Living Stones SDA Church	Fellowship Hall	6235 Honolulu Ave	La Crescenta	91214
First Baptist Church	Fellowship Hall	4441 La Crescenta Ave	La Crescenta	91214
Mountain Ave Elementary School	Auditorium	2307 Mountain Ave	La Crescenta	91214
Rosemont Middle School	Auditorium	4725 Rosemont Ave	La Crescenta	91214

LOS ANGELES ՎԱՐՉԱՇՐՋԱՆԻ ԸՆՏՐՈՒԹՅՈՒՆՆԵՐԻ ԿԱՌՎԱՐՄԱՆ ՊԼԱՆ

<b>Հավանական ընտրատեղամասերի վայրերի ցանկ</b>				
<b>Անուն</b>	<b>Սենյակ</b>	<b>Հասցե</b>	<b>Քաղաք</b>	<b>Փոստային ինդեքս</b>
Community Presbyterian Church	Jenks Hall	13701 Hillsborough Dr	La Mirada	90638
Eastwood Elementary School	MPR	15730 Pescados Dr	La Mirada	90638
Neff Park Barn	Boom Hall	14300 San Cristobal Dr	La Mirada	90638
La Mirada City Hall	Room A & B	13700 La Mirada Blvd	La Mirada	90638
Temple Beth Ohr	Social Hall	15721 Rosecrans Ave	La Mirada	90638
Granada Heights Friend Church	Joy Hall	11818 La Mirada Blvd	La Mirada	90638
Fountain of Life Community Church	Stationary Fellowship Hall	13518 Biola Ave	La Mirada	90638
La Puente Community Center	MPR 22, 23, & 24	501 Glendora Avenue	La Puente	91744
Sunshine Park	Community Room	515 Deepmead Ave	La Puente	91744
St Stephen Baptist Church	Gymnasium	1718 Walnut Ave	La Puente	91744
Nogales High School	MPR	401 Nogales St	La Puente	91744
La Puente Senior Center	Dining Room	16001 Main St	La Puente	91744
Villacorta Elementary School	Cafeteria	17840 Villa Corta St	La Puente	91744
Sierra Vista Middle School	Rm 18 EXPO	15801 Sierra Vista Ct	La Puente	91744
Allen J. Martin Park	Community Room	14830 Giordano St	La Puente	91744
Rimgrove Park	Community Room	747 Rimgrove Dr	La Puente	91744
Hudson Adult Learning Center	Room 1	445 Glendora Ave	La Puente	91744
Nelson Elementary School	Cafeteria	330 N California Ave	La Puente	91744
Willow Adult Education Center	Cafeteria	14101 Nelson Ave	La Puente	91746
San Angelo Park Community Center	MPR	245 San Angelo Ave	La Puente	91746
Edgewood Academy Elementary School	Cafeteria	14135 Fairgrove Ave	La Puente	91746
Sunkist Elementary School	MPR	935 Mayland Avenue	La Puente	91746
Van Wig Elementary School	MPR	1151 Van Wig Ave	La Puente	91746
Don Julian Elementary School	Café	13855 Don Julian Rd	La Puente	91746
Bassett Park	Gymnasium	510 Vineland Ave	La Puente	91746
Sierra La Verne Country Club	Banquet Room/ Sierra View	6300 Country Club Dr	La Verne	91750
St John's Episcopal Church	Vicenti Hall	4745 Wheeler Ave	La Verne	91750

LOS ANGELES ՎԱՐՉԱՇՐՋԱՆԻ ԸՆՏՐՈՒԹՅՈՒՆՆԵՐԻ ԿԱՌՎԱՐՄԱՆ ՊԼԱՆ

<b>Հավանական ընտրատեղամասերի վայրերի ցանկ</b>				
<b>Անուն</b>	<b>Սենյակ</b>	<b>Հասցե</b>	<b>Քաղաք</b>	<b>Փոստային ինդեքս</b>
La Verne Heights Presbyterian Church	Laird Hall	1040 Base Line Rd	La Verne	91750
Lakes Community Center	Community Room	17520 Elizabeth Lake Rd	Lake Hughes	93532
Wilsona Elementary	McFersion Hall	41625 170 <sup>th</sup> St E	Lake Los Angeles	93535
Lake View Terrace Recreation Center	Community Room	11075 Foothill Blvd	Lake View Terrace	91342
William Burns Community Center	Activity Room	5510 Clark Ave	Lakewood	90712
Lakewood Country Club	Avalon Ballroom	3101 Carson St	Lakewood	90712
Lakewood Center Shopping Center	DO NOT USE	500 Lakewood Center Mall	Lakewood	90712
Lakewood City Hall	Maple Room	5050 Clark Ave	Lakewood	90712
Mayfair Park	Activity Room	5720 Clark Ave	Lakewood	90712
St. Timothy Lutheran Church	Parish Hall	4645 Woodruff Ave	Lakewood	90713
Lakewood High School	DO NOT USE	4400 Briercrest Ave	Lakewood	90713
Palm Park Community Center	Activity Room	12305 207 <sup>th</sup> St	Lakewood	90715
Bloomfield Park	Activity Room	21420 Pioneer Blvd	Lakewood	90715
Living Faith Church	Community Room	418 W Avenue J	Lancaster	93534
Grand Ballroom	Center Ballroom	44073 Sierra Hwy	Lancaster	93534
Lancaster Library	Meeting Room	601 W Lancaster Blvd	Lancaster	93534
Passion Christ Church	Fellowship Hall	1754 W Avenue L12	Lancaster	93534
YMCA Antelope Valley (Stanley Kleiner Activity Center)	Legacy Room	43001 10 <sup>th</sup> St	Lancaster	93534
Desert View Elementary School	Cafeteria	1555 W Avenue H10	Lancaster	93534
Lancaster City Hall	Council Chambers	44933 Fern Ave	Lancaster	93534
Lutheran Church the Master	Fellowship Hall	725 E Avenue J	Lancaster	93535
Piute Middle School	Gymnasium	425 E Avenue H11	Lancaster	93535
Antelope Valley Church	AV Reach	3830 W Avenue L8	Lancaster	93536
Mayflower Gardens	MPR	6570 W Avenue L12	Lancaster	93536
High Desert Regional Health Center	Conference Rooms 11A, 11B, 11C	335 East Avenue I	Lancaster	93536
George Lane Park	Community Room	5520 W Avenue L8	Lancaster	93536
Mark Twain Elementary School	MPR	3728 W 154 <sup>th</sup> St	Lawndale	90260
Addams Middle School	MPR	4535 W 153 <sup>rd</sup> Pl	Lawndale	90260
Alondra Community Regional Park	Community Room	3850 W Manhattan Beach Blvd	Lawndale	90260

LOS ANGELES ՎԱՐՉԱՇՐՋԱՆԻ ԸՆՏՐՈՒԹՅՈՒՆՆԵՐԻ ԿԱՌԱՎԱՐՄԱՆ ՊԼԱՆ

<b>Հավանական ընտրատեղամասերի վայրերի ցանկ</b>				
<b>Անուն</b>	<b>Սենյակ</b>	<b>Հասցե</b>	<b>Քաղաք</b>	<b>Փոստային ինդեքս</b>
Harold E Hofmann Community Center	Meeting Room 1 & 2	14700 Burin Ave	Lawndale	90260
Living Stone Cathedral of Worship	Fellowship Hall	37721 100 <sup>th</sup> St E	Littlerock	93543
Keppel Academy	MPR	9330 E Avenue U	Littlerock	93543
Alpine Elementary School	Auditorium	8244 Pearblossom Hwy	Littlerock	93543
Calvary Assembly of God	Gymnasium	25501 Oak St	Lomita	90717
Bixby Park Community Center	Rm 1	130 Cherry Ave	Long Beach	90802
Covenant Manor	Community Room	600 E 4 <sup>th</sup> St	Long Beach	90802
Cesar E. Chavez Park	Social Hall	401 Golden Ave	Long Beach	90802
Second Samoan Church	Basement Hall	655 Cedar Ave	Long Beach	90802
Port of Long Beach Maintenance Building	Meeting Room	725 Harbor Plaza	Long Beach	90802
California State University-Chancellors Office	Conference Rm 1	401 Golden Shore, 6 <sup>th</sup> Floor	Long Beach	90802
Recreation Park Golf	Banquet Hall	5001 Deukmejian Dr	Long Beach	90804
Cambodian-American United Methodist Church	Fellowship Room	1700 Temple Ave	Long Beach	90804
St John Lutheran Church	Parish Hall	6698 Orange Ave	Long Beach	90805
Light & Life Christian Church	Community Center	5951 Downey Ave	Long Beach	90805
Grace Samoan Church of the Nazarene	Fellowship Hall	24 E 53 <sup>rd</sup> St	Long Beach	90805
Michelle Obama Library	Meeting Room	5870 Atlantic Ave	Long Beach	90805
Crossroads Church	Fellowship Hall	1900 E South St	Long Beach	90805
New Philadelphia AME Church	Fellowship Hall	6380 Orange Ave	Long Beach	90805
Lighthouse Christian Center	Dining Room	180 E 57 <sup>th</sup> St	Long Beach	90805
Carmelitos Community Center	MPR	851 Via Carmelitos	Long Beach	90805
United with Hope	Social Hall	5600 Linden Ave	Long Beach	90805
Veteran's Park	Activity Room	101 E 28 <sup>th</sup> St	Long Beach	90805
Gethsemane Baptist Church	Rm 106/108	6095 Orange Ave	Long Beach	90805
Stricklin/Snively Mortuary	Library	1952 Long Beach Blvd	Long Beach	90806
Martin Luther King Jr Park	Social Hall	1950 Lemon Ave	Long Beach	90806
Carpenters Union Hall	Meeting Hall	341 Wardlow Rd	Long Beach	90807
California Heights United Methodist Church	Hughes Hall	3759 Orange Ave	Long Beach	90807



LOS ANGELES ՎԱՐՉԱՇՐՋԱՆԻ ԸՆՏՐՈՒԹՅՈՒՆՆԵՐԻ ԿԱՌՎԱՐՄԱՆ ՊԼԱՆ

<b>Հավանական ընտրատեղամասերի վայրերի ցանկ</b>				
<b>Անուն</b>	<b>Սենյակ</b>	<b>Հասցե</b>	<b>Քաղաք</b>	<b>Փոստային ինդեքս</b>
Christian Life Church	Fellowship Hall	3400 Pacific Ave	Long Beach	90807
Faith Orthodox Presbyterian Church	Fellowship Hall	500 E San Antonio Dr	Long Beach	90807
Bixby Knolls Shopping Center	Retail Space 4456	4552 Atlantic Ave	Long Beach	90807
The Branch	Large Meeting Room	3445 N Studebaker Rd	Long Beach	90808
Long Beach Alliance Church	Church Lobby	3331 Palo Verde Ave	Long Beach	90808
Long Beach City College	MPR	4901 E Carson St	Long Beach	90808
St Thomas Canterbury Church	Fellowship Hall	5306 Arbor Rd	Long Beach	90808
Skylinks at Long Beach	Banquet Room	4800 E Wardlow Rd	Long Beach	90808
Pan American Park	Gymnasium	5157 Centralia St	Long Beach	90808
The Neighborhood Church	Fellowship Hall	3443 San Anseline Ave	Long Beach	90808
Philadelphian SDA Church	Fellowship Hall	2640 Santa Fe Ave	Long Beach	90810
American Gold Star Manor	Leonard Rec Hall	3021 Gold Star Dr	Long Beach	90810
Silverado Park	Gymnasium	1545 W 31 <sup>st</sup> St	Long Beach	90810
Long Beach Job Corps Center	Gymnasium	1903 Santa Fe Ave	Long Beach	90810
New Life Church of Nazarene	Fellowship Hall	1800 E Anaheim St	Long Beach	90813
Saint Mark Baptist Church	Fellowship Hall	1703 Lemon Ave	Long Beach	90813
Long Beach Rescue Mission	Large Meeting Room	1335 Pacific Ave	Long Beach	90813
Macarthur Park	Social Hall	1321 E Anaheim St	Long Beach	90813
New Hope Home	Dining Rm/ Rec Rm	1150 New York St	Long Beach	90813
Drake Park	Social Hall	951 Maine Ave	Long Beach	90813
First Baptist Church	Reception Center	1000 Pine Ave	Long Beach	90813
Chua Phat to Gotama Temple	Ancestor Room/ Buddha Hall	905 Orange Ave	Long Beach	90813
Our Saviours Lutheran Church	Fellowship Hall	370 Junipero Ave	Long Beach	90814
Hope Community Church	Fellowship Hall	1429 Clark Ave	Long Beach	90815
St Gregory's Episcopal Church	Fellowship Hall	6201 E Willow St	Long Beach	90815
El Dorado Park	Teen Center	2800 N Studebaker Rd	Long Beach	90815
Sato Academy	Cafeteria	1100 Iroquois Ave	Long Beach	90815
College Estates Park	Activity Room	810 Stevely Ave	Long Beach	90815

LOS ANGELES ՎԱՐՉԱՇՐՋԱՆԻ ԸՆՏՐՈՒԹՅՈՒՆՆԵՐԻ ԿԱՌՎԱՐՄԱՆ ՊԼԱՆ

<b>Հավանական ընտրատեղամասերի վայրերի ցանկ</b>				
<b>Անուն</b>	<b>Սենյակ</b>	<b>Հասցե</b>	<b>Քաղաք</b>	<b>Փոստային ինդեքս</b>
Isa Almasih El-Shaddai Church	Fellowship Hall Chapel	2041 Palo Verde Ave	Long Beach	90815
Roosevelt Park Building	Gymnasium	7600 Graham Ave	Los Angeles	90001
Salvation Army Siemon Family Community Center	Gymnasium	7651 S Central Ave	Los Angeles	90001
Ted Watkins Park	Gymnasium	1335 E 103 <sup>rd</sup> St	Los Angeles	90002
Fam 1 <sup>st</sup> Jordan Downs Recreation Center	MPR	9900 Grape St	Los Angeles	90002
St Lawrence Church	Fellowship Hall	10122 Compton Ave	Los Angeles	90002
Leon Washington Park	Community Center	8908 Maie Ave	Los Angeles	90002
La City Council District 15 <sup>th</sup> Office	Old Library	1513 E 103 <sup>rd</sup> St	Los Angeles	90002
Praises of Zion Baptist Church	MPR	8222 S San Pedro St	Los Angeles	90003
Ascot Library	Meeting Room	120 W Florence Ave	Los Angeles	90003
Hiram Of Tyre Grand Lodge	Assembly Hall	5900 S Broadway	Los Angeles	90003
Green Meadows Recreation Center	Gymnasium	431 E 89 <sup>th</sup> St	Los Angeles	90003
Fremont High School	Lobby / Foyer	7676 S San Pedro St	Los Angeles	90003
Watts Learning Center	Community Room	310 W 95 <sup>th</sup> St	Los Angeles	90003
The Oriental Mission Church	Vision Center	424 N Western Ave	Los Angeles	90004
Frank Del Olmo Elementary	MPR	100 N New Hampshire Ave	Los Angeles	90004
Third Street Elementary School	Auditorium	201 S June St	Los Angeles	90004
Saint Kevin Catholic Church	Parish Hall	4072 Beverly Blvd	Los Angeles	90004
Hollywood Japanese Cultural Institute	Annex Classroom	3929 Middlebury St	Los Angeles	90004
Harvard Blvd Elementary Sch	MPR	330 N Harvard Blvd	Los Angeles	90004
Virgil Middle School	Auditorium	152 N Vermont Ave	Los Angeles	90004
Alexandria Elementary Sch	Auditorium	4211 Oakwood Ave	Los Angeles	90004
Cahuenga Elementary School	MPR	220 S Hobart Blvd	Los Angeles	90004
Charles H Kim Elementary Sch	MPR	225 S Oxford Ave	Los Angeles	90004
Central American Resource Center (CARECEN)	Basement	2845 W 7 <sup>th</sup> St	Los Angeles	90005

LOS ANGELES ՎԱՐՉԱՇՐՋԱՆԻ ԸՆՏՐՈՒԹՅՈՒՆՆԵՐԻ ԿԱՌՎԱՐՄԱՆ ՊԼԱՆ

<b>Հավանական ընտրատեղամասերի վայրերի ցանկ</b>				
<b>Անուն</b>	<b>Սենյակ</b>	<b>Հասցե</b>	<b>Քաղաք</b>	<b>Փոստային ինդեքս</b>
Hungarian Reformed Church	Fellowship Hall	751 Crenshaw Blvd	Los Angeles	90005
Burroughs Middle School	Auditorium	600 S McCadden Pl	Los Angeles	90005
Wilshire United Methodist Church	Fellowship Hall	4350 Wilshire Blvd	Los Angeles	90005
Wilshire Park Elementary School	MPR	4063 Ingraham St	Los Angeles	90005
Wilshire Christian Manor	Lobby/ Community Room	616 S Normandie Ave	Los Angeles	90005
Normandie Recreation Center	Gymnasium	1550 S Normandie Ave	Los Angeles	90006
Angelica Lutheran Church	Auditorium	1345 S Burlington Ave	Los Angeles	90006
Hoover Recreation Center	Gymnasium	1010 W 25 <sup>th</sup> St	Los Angeles	90007
Coalition for Responsible Community Development (CRCD)	Room 106 /Tom Brad	3101 S Grand Ave	Los Angeles	90007
John Adams Middle School	Auditorium	151 W 30 <sup>th</sup> St	Los Angeles	90007
Los Angeles County Natural History Museum	Training Center	900 Exposition Blvd	Los Angeles	90007
Consolidated Board of Realists	Ballroom	3725 Don Felipe Dr	Los Angeles	90008
Jim Gilliam Recreational and Senior Center	Gymnasium	4000 S La Brea Ave	Los Angeles	90008
Christ The Good Shepherd Church	Parish Hall	3303 W Vernon Ave	Los Angeles	90008
Forty-Second St Elementary	Auditorium	4231 4 <sup>th</sup> Ave	Los Angeles	90008
Tom Bradley Magnet School	Auditorium	3875 Dublin Ave	Los Angeles	90008
Baldwin Hills Crenshaw Plaza Shopping Center	Community Room	3650 W Martin Luther King Jr Blvd	Los Angeles	90008
Hillcrest Dr Elementary School	Auditorium	4041 Hillcrest Dr	Los Angeles	90008
Korean Institute of Southern California	Auditorium	4900 Wilshire Blvd	Los Angeles	90010
Ross Snyder Recreation Center	Gymnasium	1501 E 41 <sup>st</sup> St	Los Angeles	90011
Fred Roberts Recreation Center	Gymnasium	4700 S Honduras St	Los Angeles	90011
Central Park Recreation Center	Gymnasium	1357 E 22 <sup>nd</sup> St	Los Angeles	90011
Trinity Recreation Center	Gymnasium	2415 Trinity St	Los Angeles	90011

LOS ANGELES ՎԱՐՉԱՇՐՋԱՆԻ ԸՆՏՐՈՒԹՅՈՒՆՆԵՐԻ ԿԱՌՎԱՐՄԱՆ ՊԼԱՆ

<b>Հավանական ընտրատեղամասերի վայրերի ցանկ</b>				
<b>Անուն</b>	<b>Սենյակ</b>	<b>Հասցե</b>	<b>Քաղաք</b>	<b>Փոստային ինդեքս</b>
Trinity Street Elementary Sch	Auditorium	3736 Trinity St	Los Angeles	90011
Slauson Multipurpose Center	Gymnasium	5306 S Compton Ave	Los Angeles	90011
Alpine Recreation Center	Gymnasium/ Lobby	817 Yale St	Los Angeles	90012
Japanese American National Museum	WFG Foyer	369 E 1 <sup>st</sup> St	Los Angeles	90012
La Plaza De Cultura Y Artes	Conference Rm 406	501 N Main St	Los Angeles	90012
Castelar Elementary School	Auditorium	840 Yale St	Los Angeles	90012
The Music Center	1 <sup>st</sup> Floor Lobby	135 N Grand Ave	Los Angeles	90012
Chinatown Library	Meeting Room	639 N Hill St	Los Angeles	90012
Elysian Therapeutic Rec	MPR	929 Academy Rd	Los Angeles	90012
Japanese American Cultural & Community Center	Doizaki Gallery	244 S San Pedro St	Los Angeles	90012
Evans Community Adult School	Cafeteria	717 N Figueroa St	Los Angeles	90012
County Administration	Conference Rm 140	500 W Temple St	Los Angeles	90012
Solano Ave Elementary School	MPR/ Library	615 Solano Ave	Los Angeles	90012
Grand Central Market	Basement	317 S Broadway	Los Angeles	90013
Toberman Recreation Center	Gymnasium	1725 Toberman St	Los Angeles	90015
Abram Friedman Occupational Center	Auditorium	1646 S Olive Street	Los Angeles	90015
LA Trade Tech College	Gymnasium	400 W Washington Blvd	Los Angeles	90015
Bob Hope Patriotic Hall	Dining Room	1816 S Figueroa St	Los Angeles	90015
Asian American Drug Abuse Program (AADAP)	Community Room	2900 Crenshaw Blvd	Los Angeles	90016
I Club Fais Do	Ballroom	5257 W Adams Blvd	Los Angeles	90016
West Angeles Cathedral (Church of God In Christ)	South Lobby	3600 Crenshaw Blvd	Los Angeles	90016
Cienega Elementary School	Auditorium	2611 S Orange Dr	Los Angeles	90016
Virginia Rd Elementary School	Auditorium	2925 Virginia Rd	Los Angeles	90016
Smyrna 7 <sup>th</sup> Day Adventist	Fellowship Hall	4394 W Washington Blvd	Los Angeles	90016
Baldwin Hills Library	Meeting Room	2906 S La Brea Ave	Los Angeles	90016
Vineyard Recreation Center	Gymnasium	2942 Vineyard Ave	Los Angeles	90016

LOS ANGELES ՎԱՐՉԱՇՐՋԱՆԻ ԸՆՏՐՈՒԹՅՈՒՆՆԵՐԻ ԿԱՌՎԱՐՄԱՆ ՊԼԱՆ

<b>Հավանական ընտրատեղամասերի վայրերի ցանկ</b>				
<b>Անուն</b>	<b>Սենյակ</b>	<b>Հասցե</b>	<b>Քաղաք</b>	<b>Փոստային ինդեքս</b>
Rancho Cienega Park Building	Child Care Center	5001 Rodeo Rd	Los Angeles	90016
Los Angeles Bahi Center	MPR	5755 Rodeo Rd	Los Angeles	90016
Marvin Ave Elementary School	Auditorium	2411 Marvin Ave	Los Angeles	90016
Episcopal Church of The Advent	Parish Hall	2614 S Longwood Ave	Los Angeles	90016
Gratts Learning Academy	MPR	309 S Lucas Ave	Los Angeles	90017
Esperanza Elementary School	MPR	680 Little St	Los Angeles	90017
Miguel Contreras Learning Center	Auditorium	322 Lucas Ave	Los Angeles	90017
Washington Irving Library	MPR	4117 W Washington Blvd	Los Angeles	90018
Math and Science College Prep	MPR	3200 W Adams Blvd	Los Angeles	90018
Betty Hill Senior Citizen Center	Auditorium	3570 S Denker Ave	Los Angeles	90018
Birdielee Bright Elem School	Auditorium	1771 W 36 <sup>th</sup> St	Los Angeles	90018
Denker Recreation Center	Gymnasium	1550 W 35 <sup>th</sup> Pl	Los Angeles	90018
Loren Miller Recreation Center	Gymnasium	2717 Halldale Ave	Los Angeles	90018
Western Church of Los Angeles	Fellowship Hall	1218 S Fairfax Ave	Los Angeles	90019
Arlington Heights Elementary	Auditorium	1717 7 <sup>th</sup> Ave	Los Angeles	90019
Trinity Central Lutheran Church	Parish Hall	987 S Gramercy Pl	Los Angeles	90019
Alta Loma Elementary School	Library	1745 Vineyard Ave	Los Angeles	90019
Cochran Ave Baptist Church	Fellowship Hall	1304 S Cochran Ave	Los Angeles	90019
Los Angeles High School	Memorial Hall	4650 W Olympic Blvd	Los Angeles	90019
Ethiopian Christ Fellowship	Fellowship Hall	3405 W Pico Blvd	Los Angeles	90019
Shatto Recreation Center	Gymnasium	3191 W 4 <sup>th</sup> St	Los Angeles	90020
Dongguk Royal University	The Lotus Room	440 Shatto Pl	Los Angeles	90020
Islamic Center of Southern California	Fellowship Hall	434 S Vermont Ave	Los Angeles	90020
Mi Joo Yang Kog Church	Dining Hall	519 S Western Ave	Los Angeles	90020

LOS ANGELES ՎԱՐՉԱՇՐՋԱՆԻ ԸՆՏՐՈՒԹՅՈՒՆՆԵՐԻ ԿԱՌՎԱՐՄԱՆ ՊԼԱՆ

<b>Հավանական ընտրատեղամասերի վայրերի ցանկ</b>				
<b>Անուն</b>	<b>Սենյակ</b>	<b>Հասցե</b>	<b>Քաղաք</b>	<b>Փոստային ինդեքս</b>
Institute of Contemporary Art	Lobby Learning	1717 E 7 <sup>th</sup> St	Los Angeles	90021
East Los Angeles Library	Community Meeting Room	4837 E 3 <sup>rd</sup> St	Los Angeles	90022
East La Boys & Girls Club	Gymnasium	324 N McDonnell Ave	Los Angeles	90022
Wenger's Furniture Appliances Electronics	Main Space	4552 Whittier Blvd	Los Angeles	90022
Saybrook Park	Community Room	6250 E Northside Dr	Los Angeles	90022
Winter Gardens Elementary School	Cafeteria	1277 Clela Ave	Los Angeles	90022
Garfield High School	Small Gymnasium	5101 E 6 <sup>th</sup> St	Los Angeles	90022
Lou Costello Recreation Center	Senior Center	3141 E Olympic Blvd	Los Angeles	90023
Ramon Garcia Recreation Center	Gymnasium	1016 S Fresno St	Los Angeles	90023
Weingart East LA YMCA	Aerobics Studio	2900 Whittier Blvd	Los Angeles	90023
Salazar Park	Gymnasium	3864 Whittier Blvd	Los Angeles	90023
Hammer Museum	Nimoy Studio	10899 Wilshire Blvd	Los Angeles	90024
Warner Elementary School	Auditorium	615 Holmby Ave	Los Angeles	90024
Stoner Recreation Center	Gymnasium	1835 Stoner Ave	Los Angeles	90025
Nora Sterry Elementary School	Auditorium	1730 Corinth Ave	Los Angeles	90025
Felicia Mahood Senior Center	Auditorium	11338 Santa Monica Blvd	Los Angeles	90025
Westwood Charter School	Auditorium	2050 Selby Ave	Los Angeles	90025
Brockton Avenue Elementary	Auditorium	1309 Armacost Ave	Los Angeles	90025
St Sebastian School	Cafeteria	1430 Federal Ave	Los Angeles	90025
Echo Deep Pool	Pool Deck East	1419 Colton St	Los Angeles	90026
Lake Street Community Center	Gymnasium	227 N Lake St	Los Angeles	90026
Bellevue Park Recreation Center	Gymnasium	826 N Lucile Ave	Los Angeles	90026
Silver Lake Recreation Center	Gymnasium	1850 W Silver Lake Dr	Los Angeles	90026
Echo Park Recreation Center	Gymnasium	1632 Bellevue Ave	Los Angeles	90026
Holy Virgin Mary Cathedral	Parish Hall	650 Micheltorena St	Los Angeles	90026
Logan Elementary School	Auditorium	1711 Montana St	Los Angeles	90026

LOS ANGELES ՎԱՐՉԱՇՐՋԱՆԻ ԸՆՏՐՈՒԹՅՈՒՆՆԵՐԻ ԿԱՌՎԱՐՄԱՆ ՊԼԱՆ

<b>Հավանական ընտրատեղամասերի վայրերի ցանկ</b>				
<b>Անուն</b>	<b>Սենյակ</b>	<b>Հասցե</b>	<b>Քաղաք</b>	<b>Փոստային ինդեքս</b>
Rosemont Ave Elementary School	Auditorium	421 N Rosemont Ave	Los Angeles	90026
Mayberry St Elementary School	Library	2414 Mayberry St	Los Angeles	90026
Belmont High School	Auditorium	1575 W 2 <sup>nd</sup> St	Los Angeles	90026
Los Feliz United Methodist Church	Fellowship Hall	1800 N Western Ave	Los Angeles	90027
Los Feliz Elementary School	Auditorium	1740 N New Hampshire Ave	Los Angeles	90027
St Casimir Roman Church	Parish Hall	3855 Evans St	Los Angeles	90027
Masonic Lodge	Dining Room	1900 N Vermont Ave	Los Angeles	90027
Friendship Auditorium	Friendship Auditorium	3201 Riverside Dr	Los Angeles	90027
Los Angeles Zoo	Room B1-B2	5333 Zoo Dr	Los Angeles	90027
Hollywood Lutheran Church	Durkee Hall	1733 N New Hampshire Ave	Los Angeles	90027
Yucca Park Comm. Center	Community Room	6671 Yucca St	Los Angeles	90028
First Presbyterian-Hollywood	Upper Terrace	6054 Yucca St	Los Angeles	90028
Los Angeles City Council-Hollywood District	Community Room	6501 Fountain Ave	Los Angeles	90028
Grant Elementary School	Auditorium	1530 N Wilton Pl	Los Angeles	90028
Cheremoya Avenue Elementary School	Auditorium	6017 Franklin Ave	Los Angeles	90028
Selma Ave Elementary School	Auditorium	6611 Selma Ave	Los Angeles	90028
Salvation Army Corps Community Center – Hollywood	Gymnasium	5941 Hollywood Blvd	Los Angeles	90028
Lockwood Avenue Elementary School	MPR	4345 Lockwood Ave	Los Angeles	90029
Lemon Grove Recreation Center	Auditorium	4959 Lemon Grove Ave	Los Angeles	90029
Jewish Community Center	Gymnasium	1110 Bates Ave	Los Angeles	90029
Los Angeles City College	MPR A, B, C	855 N Vermont Ave	Los Angeles	90029
Hollywood Hotel	Ball Room	1160 N Vermont Ave	Los Angeles	90029
Kingsley Elementary School	MPR	5200 Virginia Ave	Los Angeles	90029
Ramona Elementary School	Auditorium	1133 N Mariposa Ave	Los Angeles	90029

LOS ANGELES ՎԱՐՉԱՇՐՋԱՆԻ ԸՆՏՐՈՒԹՅՈՒՆՆԵՐԻ ԿԱՌՎԱՐՄԱՆ ՊԼԱՆ

<b>Հավանական ընտրատեղամասերի վայրերի ցանկ</b>				
<b>Անուն</b>	<b>Սենյակ</b>	<b>Հասցե</b>	<b>Քաղաք</b>	<b>Փոստային ինդեքս</b>
Managed Career Solutions Inc (MCS)	Bungalow 4	4311 Melrose Avenue	Los Angeles	90029
Montecito Heights Recreation Center	Gymnasium	4545 Homer St	Los Angeles	90031
Lincoln Heights Senior Citizen Center	Recreation Room	2323 Workman St	Los Angeles	90031
Lincoln Heights Youth Center	Conference/ Meeting Room	2911 Altura St	Los Angeles	90031
Church of The Epiphany	Parish Hall	2808 Altura St	Los Angeles	90031
Dorris Place Elementary School	Auditorium	2225 Dorris Pl	Los Angeles	90031
El Sereno Recreation Center	Auditorium	4721 Klamath St	Los Angeles	90032
Rose Hills Recreation Center	Auditorium	4530 Mercury Ave	Los Angeles	90032
California State University, Los Angeles	Library South 4048	5151 State University Dr	Los Angeles	90032
Barrio Action Youth & Family Center	Gymnasium	4927 Huntington Dr 200	Los Angeles	90032
Wilson High School	MPR	4500 Multnomah St	Los Angeles	90032
Sierra Park Elementary School	Auditorium	3170 Budau Ave	Los Angeles	90032
Hazard Recreation Center	Gymnasium	2230 Norfolk St	Los Angeles	90033
Hollenbeck Park Rec Center	Boyle Heights Room	415 S St Louis St	Los Angeles	90033
Boyle Heights Senior Center	Senior Center Room	2839 E 3 <sup>rd</sup> St	Los Angeles	90033
Wabash Recreation Center	Gymnasium	2765 Wabash Ave	Los Angeles	90033
Pecan Recreation Center	Gymnasium	127 S Pecan	Los Angeles	90033
State Street Recreation Center	Gymnasium	716 N State St	Los Angeles	90033
Evergreen Recreation Center	Gymnasium	2844 E 2 <sup>nd</sup> St	Los Angeles	90033
St Camillus Catholic Church Center	Hall	1911 Zonal Ave	Los Angeles	90033
Tenrikyo Mission	Dining Room	117 N Saratoga St	Los Angeles	90033
Aliso-Pico Recreation Center	Gymnasium / MPR	370 S Clarence St	Los Angeles	90033
Assumption Church	Hall	2832 Blanchard St	Los Angeles	90033
Ramona Gardens Clubhouse	Gymnasium	2830 Lancaster Ave	Los Angeles	90033
Boyle Heights City Hall	Community Room	2130 E 1 <sup>st</sup> St	Los Angeles	90033



LOS ANGELES ՎԱՐՉԱՇՐՋԱՆԻ ԸՆՏՐՈՒԹՅՈՒՆՆԵՐԻ ԿԱՌՎԱՐՄԱՆ ՊԼԱՆ

<b>Հավանական ընտրատեղամասերի վայրերի ցանկ</b>				
<b>Անուն</b>	<b>Սենյակ</b>	<b>Հասցե</b>	<b>Քաղաք</b>	<b>Փոստային ինդեքս</b>
LAC+USC Health Center (Conference Rooms)	Wellness Center	2051 Marengo St	Los Angeles	90033
Mendez High School	MPR	1200 Plaza Del Sol E	Los Angeles	90033
Palms Westminster Presbyterian Church	Fellowship hall	2908 Robertson Pl	Los Angeles	90034
St Mary In Palms	St Joseph Hall	3647 Watseka Ave	Los Angeles	90034
Alexander Hamilton High School	Auditorium	2955 S Robertson Blvd	Los Angeles	90034
Culver Palms Church of Christ	Fellowship Hall	9733 Venice Blvd	Los Angeles	90034
Iman Cultural Center	Community Room	3384 Motor Ave	Los Angeles	90034
Palms Elementary School	Auditorium	3520 Motor Ave	Los Angeles	90034
Charnock Rd Elementary School	Auditorium	11133 Charnock Rd	Los Angeles	90034
B'nai David Judea	Lobby	8906 W Pico Blvd	Los Angeles	90035
Claude Pepper Senior Center	Auditorium	1762 S La Cienega Blvd	Los Angeles	90035
National Council of Jewish Women	Auditorium	543 N Fairfax Ave	Los Angeles	90036
Pan Pacific Senior Act Center	Gymnasium	141 S Gardner St	Los Angeles	90036
Pan Pacific Park	North Gymnasium	7600 Beverly Blvd	Los Angeles	90036
Park La Brea	Meeting Room	475 S Curson Ave	Los Angeles	90036
Hancock Park Elementary School	Auditorium	408 S Fairfax Ave	Los Angeles	90036
Second AME Church	Fellowship Hall	5500 S Hoover St	Los Angeles	90037
Good Shepherd Missionary Baptist Church	Fellowship Hall	510 W 53 <sup>rd</sup> St	Los Angeles	90037
Figueroa Church of Christ	Hall	455 W 57 <sup>th</sup> St	Los Angeles	90037
St Cecilia Catholic Church	Parish Hall	4230 S Normandie Ave	Los Angeles	90037
Los Angeles Swimming Stadium	Comrie Hall	3980 Bill Robertson Ln	Los Angeles	90037
Manual Arts High School	Auditorium	4131 S Vermont Ave	Los Angeles	90037
Paradise Baptist Church	Queens Hall	5100 S Broadway	Los Angeles	90037
Hollywood Recreation Center	Gymnasium	1122 Cole Ave	Los Angeles	90038
Santa Monica Blvd Elementary School	Auditorium	1022 N Van Ness Ave	Los Angeles	90038
Chevy Chase Park Center	Auditorium	4165 Chevy Chase Dr	Los Angeles	90039

LOS ANGELES ՎԱՐՉԱՇՐՋԱՆԻ ԸՆՏՐՈՒԹՅՈՒՆՆԵՐԻ ԿԱՌՎԱՐՄԱՆ ՊԼԱՆ

<b>Հավանական ընտրատեղամասերի վայրերի ցանկ</b>				
<b>Անուն</b>	<b>Սենյակ</b>	<b>Հասցե</b>	<b>Քաղաք</b>	<b>Փոստային ինդեքս</b>
Elysian Valley Recreation Center	Gymnasium	1811 Ripple St	Los Angeles	90039
Allesandro Elementary School	Auditorium	2210 Riverside Dr	Los Angeles	90039
Atwater Elementary School	Auditorium	3271 Silver Lake Blvd	Los Angeles	90039
Citadel Outlets	Community Room	100 Citadel Dr	Los Angeles	90040
Yosemite Recreation Center	Yosemite Room	1840 Yosemite Dr	Los Angeles	90041
Eagle Rock Recreation Center	Gymnasium	1100 Eagle Vista Dr	Los Angeles	90041
Eagle Rock Plaza Shopping Center	Rm 108	2700 Colorado Blvd	Los Angeles	90041
Rockdale Elementary School	MPR	1303 Yosemite Dr	Los Angeles	90041
Highland Park Sr Citizen Ctr	Auditorium	6152 N Figueroa St	Los Angeles	90042
The York Manor	Main Room	4908 York Blvd	Los Angeles	90042
Arroyo Seco Library	Community Room	6145 N Figueroa St	Los Angeles	90042
All Saints Episcopal Church	Parish Hall	5619 Monte Vista St	Los Angeles	90042
San Pascual Steam Magnet	Parish Hall	815 San Pascual Ave	Los Angeles	90042
Yorkdale Elementary School	Auditorium	5657 Meridian St	Los Angeles	90042
St Ignatius Church	Fellowship Hall	6025 Monte Vista St	Los Angeles	90042
Christ Temple Cathedral	Fellowship Hall	3125 W 54 <sup>th</sup> St	Los Angeles	90043
Van Ness Recreation Center	Recreation Center	5720 2 <sup>nd</sup> Ave	Los Angeles	90043
54 <sup>th</sup> Street Elementary School	Auditorium	3816 W 54 <sup>th</sup> St	Los Angeles	90043
Grace United Methodist Church	Fellowship Hall	4112 W Slauson Ave	Los Angeles	90043
Bret Harte Middle School	Boys Gymnasium	9301 S Hoover St	Los Angeles	90044
Algin Sutton Recreation Center	Gymnasium	8800 S Hoover Ave	Los Angeles	90044
Mount Carmel Recreation Center	MPR	830 W 70 <sup>th</sup> St	Los Angeles	90044
West Athens Elementary School	Auditorium	1110 W 119 <sup>th</sup> St	Los Angeles	90044
Raymond Ave Elementary School	Auditorium	7511 S Raymond Ave	Los Angeles	90044
Four Points by Sheraton Hotel	Diego Ballroom	9750 Airport Blvd	Los Angeles	90045

LOS ANGELES ՎԱՐՉԱՇՐՋԱՆԻ ԸՆՏՐՈՒԹՅՈՒՆՆԵՐԻ ԿԱՌՎԱՐՄԱՆ ՊԼԱՆ

<b>Հավանական ընտրատեղամասերի վայրերի ցանկ</b>				
<b>Անուն</b>	<b>Սենյակ</b>	<b>Հասցե</b>	<b>Քաղաք</b>	<b>Փոստային ինդեքս</b>
Cowan Ave Elementary School	Classroom	7615 Cowan Ave	Los Angeles	90045
Westchester Recreation Center	Gymnasium	7000 W Manchester Ave	Los Angeles	90045
Westchester Family YMCA Annex	Meeting Room Hall	8015 S Sepulveda Blvd	Los Angeles	90045
The Proud Bird	Doolittle Room	11022 Aviation Blvd	Los Angeles	90045
Council Member 11 <sup>th</sup> District	Community Room	7166 W Manchester Ave	Los Angeles	90045
Loyola Marymount University	East Atrium Space	1 Loyola Marymount University Dr	Los Angeles	90045
Poinsettia Recreation Center	Gymnasium	7341 Willoughby Ave	Los Angeles	90046
International Cinematographers	MPR	7755 Sunset Blvd	Los Angeles	90046
Fairfax Senior Citizen Center	Auditorium	7929 Melrose Ave	Los Angeles	90046
Melrose Elementary School	Auditorium	731 N Detroit St	Los Angeles	90046
Will & Ariel Durant Library	Community Room	7140 W Sunset Blvd	Los Angeles	90046
Laurel Elementary School	Auditorium	925 N Hayworth Ave	Los Angeles	90046
Wonderland Av Elem School	MPR	8510 Wonderland Ave	Los Angeles	90046
Fairfax High School	Rotunda Room	7850 Melrose Ave	Los Angeles	90046
Chester Washington Golf Course	Ballroom	1930 W 120 <sup>th</sup> St	Los Angeles	90047
Mt Tabor Baptist Church	Gold Room	6614 S Western Ave	Los Angeles	90047
Jesse Owens Park	Gymnasium	9651 S Western Ave	Los Angeles	90047
Los Angeles Southwest College	MPR	1600 W Imperial Hwy	Los Angeles	90047
Faith United Methodist Church	Fellowship Hall	2115 West 182 <sup>nd</sup> St	Los Angeles	90047
Jackie Tatum/Harvard Recreation Center	Gymnasium	1535 W 62 <sup>nd</sup> St	Los Angeles	90047
Bethel AME Church	AA Morgan Fellowship Hall	7900 S Western Ave	Los Angeles	90047
Washington High School	Main Gymnasium	10860 South Denker Ave	Los Angeles	90047
Carthay Center Elem School	Auditorium	6351 W Olympic Blvd	Los Angeles	90048
Rosewood Elementary School	Auditorium	503 N Croft Ave	Los Angeles	90048

LOS ANGELES ՎԱՐՉԱՇՐՋԱՆԻ ԸՆՏՐՈՒԹՅՈՒՆՆԵՐԻ ԿԱՌՎԱՐՄԱՆ ՊԼԱՆ

<b>Հավանական ընտրատեղամասերի վայրերի ցանկ</b>				
<b>Անուն</b>	<b>Սենյակ</b>	<b>Հասցե</b>	<b>Քաղաք</b>	<b>Փոստային ինդեքս</b>
Brentwood Presbyterian Church	Fellowship Hall/ Gymnasium	12000 San Vicente Blvd	Los Angeles	90049
Leo Baeck Temple	Social Hall	1300 N Sepulveda Blvd	Los Angeles	90049
Village Lutheran Church	Fellowship Hall	343 Church Ln	Los Angeles	90049
Barrington Recreation Center	Gymnasium	333 S Barrington Ave	Los Angeles	90049
Ladera Park Building	Community Room	6027 Ladera Park Ave	Los Angeles	90056
St Mary's Et Orthodox Church	Wolde Giorgis Hall	5707 Shenandoah Ave	Los Angeles	90056
La Fayette Sr Citizen Center	Club Room A	625 S La Fayette Park Pl	Los Angeles	90057
Precious Blood Church	Parish Hall	435 S Occidental Blvd	Los Angeles	90057
Union Av Elementary School	Auditorium	150 S Burlington Ave	Los Angeles	90057
Verbum Dei High School	Gymnasium	11100 S Central Ave	Los Angeles	90059
Watts Labor Community Action Committee – Administration (WLCAC)	Phoenix Hall	10950 S Central Ave	Los Angeles	90059
Enterprise Park	Gymnasium	13055 Clovis Ave	Los Angeles	90059
G. Washington Carver Park	Community Room	1400 E 118 <sup>th</sup> St	Los Angeles	90059
Imperial Courts Recreation Center	Gymnasium	2250 E 114 <sup>th</sup> St	Los Angeles	90059
Martin Luther King Jr Outpatient Center	Conference Room	12012 S Compton Avenue	Los Angeles	90059
109 <sup>th</sup> St Recreation Center	Gymnasium	1464 E 109 <sup>th</sup> St	Los Angeles	90059
Macedonia Baptist Church	Fellowship Hall	1751 E 114 <sup>th</sup> St	Los Angeles	90059
Maxine Waters Emp Prep Center	Rm 101C/ Student Lounge	10925 S Central Ave	Los Angeles	90059
AC Bilbrew Library	Meeting Room	150 E El Segundo Blvd	Los Angeles	90061
Vanguard Learning Center	Auditorium	13305 S San Pedro St	Los Angeles	90061
Athens Park	MPR	12603 S Broadway	Los Angeles	90061
122 <sup>nd</sup> St Elementary School	Auditorium	405 E 122 <sup>nd</sup> St	Los Angeles	90061
Willowbrook Senior Center	Classroom 100	12915 Jarvis Ave	Los Angeles	90061
Estelle Van Meter Multipurpose Senior Center	MPR	7600 S Avalon Blvd	Los Angeles	90061
Testimonial Cathedral COGIC	Dining Room/ Social Hall	5701 S Western Ave	Los Angeles	90062
Exposition Park Library	Meeting Room	3900 S Western Ave	Los Angeles	90062

LOS ANGELES ՎԱՐՉԱՇՐՋԱՆԻ ԸՆՏՐՈՒԹՅՈՒՆՆԵՐԻ ԿԱՌՎԱՐՄԱՆ ՊԼԱՆ

<b>Հավանական ընտրատեղամասերի վայրերի ցանկ</b>				
<b>Անուն</b>	<b>Սենյակ</b>	<b>Հասցե</b>	<b>Քաղաք</b>	<b>Փոստային ինդեքս</b>
Martin Luther King Rec Center	Community Room	3916 S Western Ave	Los Angeles	90062
Harrison Elementary School	Auditorium	3529 City Terrace Dr	Los Angeles	90063
City Terrace Park	Social Hall	1126 Hazard Ave	Los Angeles	90063
Kennedy Elementary School	MPR	4010 Ramboz Dr	Los Angeles	90063
East L A Community Center	MPR	133 N Sunol Dr	Los Angeles	90063
The Riveter	1 <sup>st</sup> Floor Open Space	2236 S Barrington Ave	Los Angeles	90064
St Andrew`s Lutheran Church	Fellowship Hall	11555 National Blvd	Los Angeles	90064
Riddick Youth Center	Recreation Hall	2634 Overland Ave	Los Angeles	90064
Palms Recreation Center	Auditorium	2950 Overland Ave	Los Angeles	90064
Liberal Arts Masonic Lodge 677	Dining Room	2244 Westwood Blvd	Los Angeles	90064
Cypress Park Recreation Center	Auditorium	2630 Pepper Ave	Los Angeles	90065
Glassell Park and Recreation Center	Gymnasium	3650 Verdugo Rd	Los Angeles	90065
Loreto St School	Auditorium	3408 Arroyo Seco Ave	Los Angeles	90065
Saint Bedes Episcopal Church	Luther Hall	3590 Grand View Blvd	Los Angeles	90066
Vintage Faith Foursquare Church	Sanctuary	12668 Washington Blvd	Los Angeles	90066
Mar Vista Recreation Center	Auditorium	11430 Woodbine St	Los Angeles	90066
Culver Community Church	Foyer	11312 Washington Blvd	Los Angeles	90066
Marina Del Rey Middle School	MPR/ Library	12500 Braddock Dr	Los Angeles	90066
Westfield	Community Room	10250 Santa Monica Blvd	Los Angeles	90067
Junior Achievement	Finance Park	6250 Forest Lawn Dr	Los Angeles	90068
Hollywood American Legion 43	Cabaret Room	2035 N Highland Ave	Los Angeles	90068
Roscomare Road Elem School	Cafetorium	2425 Roscomare Rd	Los Angeles	90077
Promenade at Howard Hughes Center	Rm 209	6080 Center Drive	Los Angeles	90230
Palisades Recreation Center	Small Gymnasium	851 Alma Real Dr, Pacific Palisades,	Los Angeles	90272
San Pedro High School	Auditorium Foyer	1001 W 15 <sup>th</sup> St	Los Angeles	90731

LOS ANGELES ՎԱՐՉԱՇՐՋԱՆԻ ԸՆՏՐՈՒԹՅՈՒՆՆԵՐԻ ԿԱՌՎԱՐՄԱՆ ՊԼԱՆ

<b>Հավանական ընտրատեղամասերի վայրերի ցանկ</b>				
<b>Անուն</b>	<b>Սենյակ</b>	<b>Հասցե</b>	<b>Քաղաք</b>	<b>Փոստային ինդեքս</b>
Castlebay Lane Charter Elementary School	Performing Arts Center	19010 Castlebay Ln	Los Angeles	91326
El Cariso County Regional Park	MPR	13100 Hubbard St	Los Angeles	91342
Sepulveda Church of Christ	Activity Room	8500 Haskell Ave	Los Angeles	91343
Studio City Recreation Center	MPR	12621 Rye St	Los Angeles	91604
Los Nietos Middle School	Cafeteria	11425 Rivera Rd	Los Nietos	90606
Lynwood City Hall	Bateman Hall (Thompson Auditorium)	11331 Ernestine Ave	Lynwood	90262
City of Lynwood Youth Center	Gymnasium	11409 Birch St	Lynwood	90262
Lynwood Middle School	Gymnasium	12124 Bullis Rd	Lynwood	90262
Will Rogers Elementary School	MPR	11220 Duncan Ave	Lynwood	90262
Webster Elementary School	MPR	3602 Winter Canyon Rd	Malibu	90265
Malibu High School	Stage	30215 Morning View Dr	Malibu	90265
Fire Camp #8	Cafeteria	1960 Rambla Pacifico	Malibu	90265
Malibu Bluffs Park	Main Room	24250 Pacific Coast Hwy	Malibu	90265
Journey of Faith	Next Steps	1243 Artesia Blvd	Manhattan Beach	90266
Manhattan Beach Middle School	MPR	1501 N Redondo Ave	Manhattan Beach	90266
Joslyn Community Center	Auditorium	1601 Valley Dr	Manhattan Beach	90266
First Lutheran Church	Sanctuary	1100 N Poinsettia Ave	Manhattan Beach	90266
Robinson Elementary School	Cafeteria	80 Morningside Dr	Manhattan Beach	90266
Pennekamp Elementary School	MPR/ Cafeteria	110 S Rowell Ave	Manhattan Beach	90266
The Riveter Marina Del Rey	Meeting Room	4505 Glencoe Ave	Marina Del Rey	90292
Burton Chace Park	Auditorium	13650 Mindanao Way	Marina Del Rey	90292
First Baptist Church of Maywood	Lyman Hall	3759 E 057 <sup>th</sup> St	Maywood	90270
Southeast Rio Vista YMCA	Assembly Room	4801 E 58 <sup>th</sup> St	Maywood	90270

LOS ANGELES ՎԱՐՉԱՇՐՋԱՆԻ ԸՆՏՐՈՒԹՅՈՒՆՆԵՐԻ ԿԱՌՎԱՐՄԱՆ ՊԼԱՆ

<b>Հավանական ընտրատեղամասերի վայրերի ցանկ</b>				
<b>Անուն</b>	<b>Սենյակ</b>	<b>Հասցե</b>	<b>Քաղաք</b>	<b>Փոստային ինդեքս</b>
Laborers Union Local 300	Hall west	14800 Devonshire St	Mission Hills	91345
San Jose Elementary School	Auditorium	14928 Clymer St	Mission Hills	91345
Calvary Grace Church	Fellowship Hall	2520 Peck Rd	Monrovia	91016
Monrovia High School /Career Center	Rm 210	845 W Colorado Blvd	Monrovia	91016
Monrovia Public Library	Community Room	321 S Myrtle Ave	Monrovia	91016
Monrovia Community Center	Kay Dalton Room	119 W Palm Ave	Monrovia	91016
Quiet Cannon	Sunset Room	901 Via San Clemente	Montebello	90640
Montebello Elks Lodge 2051	Hall	506 W Whittier Blvd	Montebello	90640
Senior Citizen Center	Main Hall	115 S Taylor Ave	Montebello	90640
Cathy Hensel Youth Center	Gymnasium	236 S George Hensel Dr	Montebello	90640
Eastmont Intermediate School	Choir Rm 51	400 Bradshawe St	Montebello	90640
Applied Technology Center High School	MPR	1200 Mines Ave	Montebello	90640
Brightwood Elementary School	Cafeteria	1701 Brightwood St	Monterey Park	91754
Robert Hill Lane Elementary	Auditorium	1500 Ave Cesar Chavez	Monterey Park	91754
St. Thomas Aquinas Catholic Church	Parish Hall	1501 S Atlantic Blvd	Monterey Park	91754
Shepherd of The Hills UMC	Wesley Hall	333 S Garfield Ave	Monterey Park	91754
Praise Alive Worship Center	Extension Room	201 S New Ave	Monterey Park	91755
Sierra Vista Park	Main Room	311 N Rural Dr	Monterey Park	91755
Garvey Ranch Park	Community Room	781 S Orange Ave	Monterey Park	91755
Mountview Retirement Home	Lounge	2640 Honolulu Ave	Montrose	91020
Light on The Corner	Fellowship Hall	1911 Waltonia Dr	Montrose	91020
American Legion Post #507	Meeting Hall	24527 Spruce St	Newhall	91321
Old Town Newhall Library	MPR	22704 9 <sup>th</sup> St	Newhall	91321
Valley View Elementary School	MPR	19414 Sierra Estates Dr	Newhall	91321
William S. Hart Ranch and Museum	Heart Hall	24151 Newhall Ave	Newhall	91321

LOS ANGELES ՎԱՐՉԱՇՐՋԱՆԻ ԸՆՏՐՈՒԹՅՈՒՆՆԵՐԻ ԿԱՌՎԱՐՄԱՆ ՊԼԱՆ

<b>Հավանական ընտրատեղամասերի վայրերի ցանկ</b>				
<b>Անուն</b>	<b>Սենյակ</b>	<b>Հասցե</b>	<b>Քաղաք</b>	<b>Փոստային ինդեքս</b>
Peachland Ave Elementary Sch	MPR	24800 Peachland Ave	Newhall	91321
Our Lady Perpetual Help Church	Conference Room	23233 Lyons Ave	Newhall	91321
Newhall Community Center	MPR	22421 Market Street	Newhall	91321
Pico Canyon Elementary School	Library	25255 Pico Canyon Rd	Newhall	91381
James Monroe High School	MPR	9229 Haskell Ave	North Hills	91343
Mayall St Elementary School	Auditorium	16701 Mayall St	North Hills	91343
Langdon Ave Elementary School	Auditorium	8817 Langdon Ave	North Hills	91343
Sepulveda Middle School	Evans Hall	15330 Plummer St	North Hills	91343
Korean Church of North Los Angeles	Fellowship Hall	8756 Woodley Ave	North Hills	91343
North Hollywood Recreation Center	Senior Center	11430 Chandler Blvd	North Hollywood	91601
St Paul First Lutheran Church	Gymnasium	5244 Tujunga Ave	North Hollywood	91601
Maurice Sendak Elementary	Library	11414 Tiara St	North Hollywood	91601
Masonic Lodge	Banquet Hall	5122 Tujunga Ave	North Hollywood	91601
North Weddington Recreation Center	Gymnasium	10844 Acama St	North Hollywood	91602
Wat Thai Temple	Rm 201 – 203	12909 Cantara St	North Hollywood	91605
St Paul Catholic Church	Big Hall	13050 Vanowen St	North Hollywood	91605
Madison Middle School	Auditorium	13000 Hart St	North Hollywood	91605
Strathern Elementary School	Auditorium	7939 Saint Clair Ave	North Hollywood	91605
Valley Plaza Recreation Center	Gymnasium	12240 Archwood St	North Hollywood	91606
Roy Romer Middle School	MPR	6501 Laurel Canyon Blvd	North Hollywood	91606
Victory Bl Elementary School	Auditorium	6315 Radford Ave	North Hollywood	91606
Northridge Fashion Center Shopping Center	Charming Charlie Rm 130	9301 Tampa Ave	Northridge	91324
Nobel Middle School	MPR	9950 Tampa Ave	Northridge	91324



LOS ANGELES ՎԱՐՉԱՇՐՋԱՆԻ ԸՆՏՐՈՒԹՅՈՒՆՆԵՐԻ ԿԱՌՎԱՐՄԱՆ ՊԼԱՆ

<b>Հավանական ընտրատեղամասերի վայրերի ցանկ</b>				
<b>Անուն</b>	<b>Սենյակ</b>	<b>Հասցե</b>	<b>Քաղաք</b>	<b>Փոստային ինդեքս</b>
Dearborn St Elementary School	Auditorium	9240 Wish Ave	Northridge	91325
Northridge Academy High School	Gymnasium	9601 Zelzah Ave	Northridge	91325
New Life Church of the Nazarene	Sanctuary	10650 Reseda Blvd	Northridge	91326
In Christ Community Church	Banquet Hall	19514 Rinaldi St	Northridge	91326
Beckford Av Elementary School	Auditorium	19130 Tulsa St	Northridge	91326
Norwalk Masonic Center	Dining Room	12345 Rosecrans Ave	Norwalk	90650
Cerritos College	Public Affairs Bldg Conference Rm	11110 Alondra Blvd	Norwalk	90650
Norwalk Regional Library	Meeting Room	12350 Imperial Hwy	Norwalk	90650
St John of God Church	Fellowship Hall	13819 Pioneer Blvd	Norwalk	90650
New River Elementary School	MPR	13432 Halcourt Ave	Norwalk	90650
John Glenn High School	Gymnasium	13520 Shoemaker Ave	Norwalk	90650
Edmondson Elementary School	MPR	15121 Grayland Ave	Norwalk	90650
Johnston Elementary School	MPR	13421 Fairford Ave	Norwalk	90650
American Legion Post 359	Meeting Room	11986 Front St	Norwalk	90650
Norwalk Presbyterian Church	Fellowship Hall	11345 Rosecrans Ave	Norwalk	90650
Doubletree Hilton	Estate & Chateau	13111 Sycamore Dr	Norwalk	90650
Sanatan Dharma Temple	Hall	15311 Pioneer Blvd	Norwalk	90650
Norwalk Arts & Sports Complex	Rich Rehearsal Hall	13200 Clarkdale Ave	Norwalk	90650
Bel Air Bay Club	Dining Room	16801 Pacific Coast Hwy	Pacific Palisades	90272
Palisades Charter High School	Mercer Hall	15777 Bowdoin St	Pacific Palisades	90272
Palisades Lutheran Church	Narthex	15905 Sunset Blvd	Pacific Palisades	90272
David M. Gonzales Recreation Center	Gymnasium	10943 Herrick Ave	Pacoima	91331
Pacoima Library	Meeting Room	13605 Van Nuys Blvd	Pacoima	91331
Telfair Avenue Elementary	MPR	10975 Telfair Ave	Pacoima	91331
Pacoima Community Center	Community Room	11243 Glenoaks Blvd	Pacoima	91331
Alicia Broadous-Duncan Senior Center	MPR	11300 Glenoaks Blvd	Pacoima	91331

LOS ANGELES ՎԱՐՉԱՇՐՋԱՆԻ ԸՆՏՐՈՒԹՅՈՒՆՆԵՐԻ ԿԱՌԱՎԱՐՄԱՆ ՊԼԱՆ

<b>Հավանական ընտրատեղամասերի վայրերի ցանկ</b>				
<b>Անուն</b>	<b>Սենյակ</b>	<b>Հասցե</b>	<b>Քաղաք</b>	<b>Փոստային ինդեքս</b>
Masonic Lodge	Dining Room	2231 E Avenue Q	Palmdale	93550
Palmdale B P O E Lodge 2027	Meeting Room	2705 E Avenue Q	Palmdale	93550
St Mary's Catholic Church	Parish Hall	1600 E Avenue R 4	Palmdale	93550
Palmdale High School	Independent Study Room	2137 E Avenue R	Palmdale	93550
Sage Intermediate	Library	38060 20 <sup>th</sup> St E	Palmdale	93550
Oak Tree Community Day School	MPR	37230 037 <sup>th</sup> St	Palmdale	93550
Tamarisk Elementary School	Cafeteria	1834 E Avenue Q 5	Palmdale	93550
Cactus Intermediate School	Lobby	3243 E Avenue R 8	Palmdale	93550
Palmdale Learning Plaza	Library	38043 Division St	Palmdale	93550
Joshua Hills Elementary School	Cafeteria Stage	3030 Fairfield Ave	Palmdale	93550
Palmdale City Hall	Cultural Center Joshua Room	38300 Sierra Hwy	Palmdale	93550
Palmdale Court House	Department A14	38256 Sierra Hwy	Palmdale	93550
Desert Willow Intermediate	Library	36555 Sunny Ln	Palmdale	93550
Gregg Anderson Academy	Community Center	5151 Avenue N-8	Palmdale	93551
Golden Poppy Elementary School	Gymnasium	37802 Rockie Ln	Palmdale	93552
Mesquite Elementary School	Cafeteria	37622 43 <sup>rd</sup> St	Palmdale	93552
Stephen Sorensen County Park	Gymnasium	16801 E Ave P	Palmdale	93591
Stephen Sorensen County Park	MPR	16801 E Ave P	Palmdale	93591
Lake Los Angeles Elementary School	Cafeteria / MPR	16310 E Ave Q	Palmdale	93591
Palos Verdes Intermediate	MPR	2161 Via Olivera	Palos Verdes Estates	90274
Palos Verdes High School	MPR	600 Cloyden Rd	Palos Verdes Peninsula	90274
South Coast Botanic Gardens	Frances Young Hall	26300 Crenshaw Blvd	Palos Verdes Peninsula	90274

LOS ANGELES ՎԱՐՉԱՇՐՋԱՆԻ ԸՆՏՐՈՒԹՅՈՒՆՆԵՐԻ ԿԱՌՎԱՐՄԱՆ ՊԼԱՆ

<b>Հավանական ընտրատեղամասերի վայրերի ցանկ</b>				
<b>Անուն</b>	<b>Սենյակ</b>	<b>Հասցե</b>	<b>Քաղաք</b>	<b>Փոստային ինդեքս</b>
Lunada Bay Elementary	MPR	520 Paseo Lunado	Palos Verdes Peninsula	90274
Mid Valley Senior Center	Main Gymnasium	8801 Kester Ave	Panorama City	91402
Sepulveda Recreation Center	Gymnasium	8825 Kester Ave	Panorama City	91402
Liggett Elementary School	Auditorium	9373 Moonbeam Ave	Panorama City	91402
Goodwill Southern California	Community Room	14565 Lanark St	Panorama City	91402
Ranchito Ave Elementary School	Auditorium	7940 Ranchito Ave	Panorama City	91402
Our Lady Rosary School	Church Hall	14813 Paramount Blvd	Paramount	90723
Progress Park Recreation Center	Auditorium	15500 Downey Ave	Paramount	90723
Keppel Elementary School	Class Rm 1 & 2	6630 Mark Keppel St	Paramount	90723
Gaines Elementary School	Cafeteria	7340 Jackson St	Paramount	90723
Paramount Park Gym	Meeting Room	14400 Paramount Blvd	Paramount	90723
Pasadena City Hall	Council Chambers	100 N Garfield Ave	Pasadena	91101
First United Methodist Church	Great Hall	500 E Colorado Blvd	Pasadena	91101
Villa Parke Community Center	Auditorium	363 E Villa St	Pasadena	91101
Red Hen Press	Literary Center	1540 Lincoln Ave	Pasadena	91103
First AME Church-Pasadena	Fellowship Hall	1700 N Raymond Ave	Pasadena	91103
Cleveland Elementary School	Cafetorium	524 Palisade St	Pasadena	91103
Robinson Park Recreation Center	MPR	1081 N Fair Oaks Ave	Pasadena	91103
New Revelation Baptist Church	Youth Chapel	855 N Orange Grove Blvd	Pasadena	91103
New Horizon School	Auditorium	651 N Orange Grove Blvd	Pasadena	91103
Imperial Venue – Banquet Hall	Ball Room	1175 N Lake Ave	Pasadena	91104
Westminster Presbyterian Church	Morrison Hall	1757 N Lake Ave	Pasadena	91104
Art Center College of Design – 870 Building	Lobby Area	870 S Raymond Ave	Pasadena	91105
Holliston United Methodist Church	Randal Scott Hall	1305 E Colorado Blvd	Pasadena	91106

LOS ANGELES ՎԱՐՉԱՇՐՋԱՆԻ ԸՆՏՐՈՒԹՅՈՒՆՆԵՐԻ ԿԱՌՎԱՐՄԱՆ ՊԼԱՆ

<b>Հավանական ընտրատեղամասերի վայրերի ցանկ</b>				
<b>Անուն</b>	<b>Սենյակ</b>	<b>Հասցե</b>	<b>Քաղաք</b>	<b>Փոստային ինդեքս</b>
Trinity Lutheran Church	Gymnasium	997 E Walnut St	Pasadena	91106
Boston Center of Performing Arts	Lobby	70 N Mentor Ave	Pasadena	91106
Pasadena City College	Circadian Rm C145	1570 E Colorado Blvd	Pasadena	91106
First Church of The Nazarene	Rm 246	3700 E Sierra Madre Blvd	Pasadena	91107
First Taiwanese Presbyterian Church	Social Hall	2425 Seneca St	Pasadena	91107
Victory Park	Gymnasium	2575 Paloma St	Pasadena	91107
Eaton Canyon Nature Center	Auditorium	1750 N Altadena Dr	Pasadena	91107
Pearblossom Elementary School	Auditorium/ Cafeteria	12828 E Avenue W	Pearblossom	93553
Pico Park Community Center	Auditorium A, B & C	9528 Beverly Blvd	Pico Rivera	90660
Pico Rivera Library	Meeting Room	9001 Mines Ave	Pico Rivera	90660
Rivera Park	Community Rec Center Auditorium	9530 Shade Lane	Pico Rivera	90660
Durfee Elementary School	Cafeteria and Staff Room	4220 Durfee Ave	Pico Rivera	90660
Birney Elementary School	Cafeteria	8501 Orange Ave	Pico Rivera	90660
South Ranchito Elementary School	Cafeteria	5241 Passons Blvd	Pico Rivera	90660
City of Pico Rivera Parks and Recreation Department – Senior Center	Rm 2	9200 Mines Ave	Pico Rivera	90660
Montebello Gardens Elem School	Cafetorium	4700 Pine St	Pico Rivera	90660
Magee Elementary School	Cafeteria	8200 Serapis Ave	Pico Rivera	90660
Pico Rivera City Hall	Council Chambers	6615 Passons Blvd	Pico Rivera	90660
Dockweiler Youth Center	Community Room A-B-C	12505 Vista Del Mar	Playa Del Rey	90293
Ranch Hills Elementary School	Cafeteria	2 Trabuco Pl	Pomona	91766
Mendoza Center	Auditorium	851 S Hamilton Blvd	Pomona	91766
Simons Middle School	Library	900 E Franklin Ave	Pomona	91766
Madison Elementary School	Cafeteria	351 W Phillips Blvd	Pomona	91766
Youth and Family Club of Pomona Valley	Gymnasium	1420 S Garey Ave	Pomona	91766
Westmont Park Recreation Center	Community Room	1808 W 9 <sup>th</sup> St	Pomona	91766

LOS ANGELES ՎԱՐՉԱՇՐՋԱՆԻ ԸՆՏՐՈՒԹՅՈՒՆՆԵՐԻ ԿԱՌՎԱՐՄԱՆ ՊԼԱՆ

<b>Հավանական ընտրատեղամասերի վայրերի ցանկ</b>				
<b>Անուն</b>	<b>Սենյակ</b>	<b>Հասցե</b>	<b>Քաղաք</b>	<b>Փոստային ինդեքս</b>
Washington Park Community Center	Main Room	865 E Grand Ave	Pomona	91766
Philadelphia Park Community Center	Main Room	700 E Philadelphia St	Pomona	91766
New Life Community Church	Elevate Youth Room	275 E Foothill Blvd	Pomona	91767
From the Heart Church	Stationary West Wing	655 N Mills Ave	Pomona	91767
Kingsley Elementary School	Cafeteria	1170 N Washington Ave	Pomona	91767
Village @ Indian Hill	Village Conference	1469 E Holt Ave	Pomona	91767
Palomares Park	Senior Center	499 E Arrow Hwy	Pomona	91767
Lincoln Ave Community Church	Timmer Hall	1547 Lincoln Ave	Pomona	91767
Shield of Faith Christian Ctr	Fellowship Hall	1750 W Holt Ave	Pomona	91768
La County Fairplex	KOA Clubhouse	1101 W McKinley Ave	Pomona	91768
California State Polytechnic University – Pomona	URSA Minor Room	3801 W Temple Ave	Pomona	91768
Ganesha Park Community Center	Community Center	1575 N White Ave	Pomona	91768
North Valley Family YMCA	Community Room 2	11336 Corbin Ave	Porter Ranch	91326
Dominguez Hills Estates	Club House	19009 S Laurel Park Rd	Rancho Dominguez	90220
Peninsula Community Church	Pit Room	5640 Crestridge Rd	Rancho Palos Verdes	90275
Miraleste Intermediate School	Gymnasium	29323 Palos Verdes Dr	Rancho Palos Verdes	90275
Vista Grande Elementary School	MPR	7032 Purpleridge Dr	Rancho Palos Verdes	90275
Cornerstone at Pedregal School	MPR	6069 Groveoak Pl	Rancho Palos Verdes	90275
Ascension Lutheran Church	Social Hall	26231 Silver Spur Rd	Rancho Palos Verdes	90275
Pacific Unitarian Church	Fellowship Hall	5621 Montemalaga Dr	Rancho Palos Verdes	90275

LOS ANGELES ՎԱՐՉԱՇՐՋԱՆԻ ԸՆՏՐՈՒԹՅՈՒՆՆԵՐԻ ԿԱՌՎԱՐՄԱՆ ՊԼԱՆ

<b>Հավանական ընտրատեղամասերի վայրերի ցանկ</b>				
<b>Անուն</b>	<b>Սենյակ</b>	<b>Հասցե</b>	<b>Քաղաք</b>	<b>Փոստային ինդեքս</b>
Ladera Linda Community Center	MPR	32201 Forrestal Dr	Rancho Palos Verdes	90275
Miraleste Library	Main Floor	29089 Palos Verdes Dr E	Rancho Palos Verdes	90275
Parras Middle School	MPR	200 N Lucia Ave	Redondo Beach	90277
Beach Cities Health District	Redondo Rm & Beach Cities Rm	514 N Prospect Ave	Redondo Beach	90277
St Andrews Presbyterian Church	Youth Center / Foyer	301 Avenue D	Redondo Beach	90277
Redondo Beach Main Library	Meeting Room	303 N Pacific Coast Hwy	Redondo Beach	90277
Redondo Beach Center for Spiritual Learning	Richelieu Hall	907 Knob Hill Ave	Redondo Beach	90277
El Retiro Park	Activity Room	126 Vista Del Parque	Redondo Beach	90277
Tulita Elementary School	Stage	1520 S Prospect Ave	Redondo Beach	90277
First United Methodist Church	Fellowship Hall	243 S Broadway	Redondo Beach	90277
Alta Vista Park	Community Center	801 Camino Real	Redondo Beach	90277
Jefferson Elementary School	Library	600 Harkness Ln	Redondo Beach	90278
Perry Park in North Redondo Beach	Teen Center	2301 Grant Ave	Redondo Beach	90278
Anderson Park Senior Center	Senior Room	3007 Vail Ave	Redondo Beach	90278
Birney (Alice M) Elementary School	Library	1600 Green Ln	Redondo Beach	90278
Madison Elementary School	Cafeteria	2200 Mackay Ln	Redondo Beach	90278
Lincoln Elementary School	MPR	2223 Plant Ave	Redondo Beach	90278
Performing Arts Center	Lobby Area	1935 Manhattan Beach Blvd	Redondo Beach	90278
Perry Park Senior Center	MPR	2308 Rockefeller Ln	Redondo Beach	90278
Aviation Park Gymnasium	Auxiliary Gymnasium	1935 Manhattan Beach Blvd	Redondo Beach	90278
Reseda Park and Recreation Center	Recreation Room	18411 Victory Blvd	Reseda	91335
Reseda Women's Club	MPR	7901 Lindley Ave	Reseda	91335

LOS ANGELES ՎԱՐՉԱՇՐՋԱՆԻ ԸՆՏՐՈՒԹՅՈՒՆՆԵՐԻ ԿԱՌՎԱՐՄԱՆ ՊԼԱՆ

<b>Հավանական ընտրատեղամասերի վայրերի ցանկ</b>				
<b>Անուն</b>	<b>Սենյակ</b>	<b>Հասցե</b>	<b>Քաղաք</b>	<b>Փոստային ինդեքս</b>
West Valley Library	Meeting Room	19036 Vanowen St	Reseda	91335
As You Are Church	Community Room	7855 Lindley Ave	Reseda	91335
Reseda High School	Auditorium Foyer	18230 Kittridge St	Reseda	91335
Cleveland High School	Library	8140 Vanalden Ave	Reseda	91335
Magnolia Science Academy 1	MDF Room	18238 Sherman Way	Reseda	91335
First Baptist Church	Calhoun Hall	28 Moccasin Ln	Rolling Hills Estates	90274
Peninsula Center Library	Community Room	701 Silver Spur Rd	Rolling Hills Estates	90274
Eldridge Rice Elementary School	MPR	2150 Angelus Ave	Rosemead	91770
Rosemead High School	Auditorium Foyer	9063 Mission Dr	Rosemead	91770
Mission Community United Methodist Church	Lounge	9032 Mission Dr	Rosemead	91770
Taiwan Center	Ballroom	3001 Walnut Grove Ave	Rosemead	91770
Whittier Narrows Golf Courses	Banquet Room	8640 Rush St	Rosemead	91770
Rosemead Community Center	MPR	3936 Muscatel Ave	Rosemead	91770
Garvey Community Center	Room 103 & 104	9108 Garvey Ave	Rosemead	91770
Open Bible Church	Fellowship Hall	7915 Hellman Ave	Rosemead	91770
Blandford Elementary School	Cafeteria	2601 Blandford Dr	Rowland Heights	91748
Carolyn Rosas County Park	Meeting Room	18500 Farjardo St	Rowland Heights	91748
Rowland Heights Community Center	MPR	18150 Pathfinder Rd	Rowland Heights	91748
St Elizabeth Ann Seton Church	Michael Killeen Hall	1835 Larkvane Rd	Rowland Heights	91748
Rowland Heights Park	Community Room	1500 Banida Ave	Rowland Heights	91748
San Dimas Canyon Golf Course	Canyon View Room	2100 Terrebonne Ave	San Dimas	91773
San Dimas City Hall	Community Building	245 E Bonita Ave	San Dimas	91773
Holy Name of Mary Catholic Church	Sacred Heart Hall	724 E Bonita Ave	San Dimas	91773
Newsong Church	Children's Ministry Center	945 W Covina Blvd	San Dimas	91773
American Legion Post 176	Meeting Hall	602 Pico St	San Fernando	91340
Las Palmas Park	Arts & Crafts Room	505 S Huntington St	San Fernando	91340

LOS ANGELES ՎԱՐՉԱՇՐՋԱՆԻ ԸՆՏՐՈՒԹՅՈՒՆՆԵՐԻ ԿԱՌՎԱՐՄԱՆ ՊԼԱՆ

<b>Հավանական ընտրատեղամասերի վայրերի ցանկ</b>				
<b>Անուն</b>	<b>Սենյակ</b>	<b>Հասցե</b>	<b>Քաղաք</b>	<b>Փոստային ինդեքս</b>
San Fernando Odd Fellows	Banquet Hall	401 Hagar St	San Fernando	91340
Vaughn Next Century Learning Center	Auditorium	13330 Vaughn St	San Fernando	91340
O Melveny Elementary School	Auditorium	728 Woodworth St	San Fernando	91340
Hope Christian Fellowship	Lobby	6116 San Gabriel Blvd	San Gabriel	91775
Church of Our Savior	Cleaver Hall	535 W Roses Rd	San Gabriel	91775
Dewey Avenue Elementary School	Library	525 Dewey Ave	San Gabriel	91776
Asian Youth Center	Gymnasium	100 W Clary Ave	San Gabriel	91776
San Marino Public Library	Community Meeting Barth Room	1890 Huntington Dr	San Marino	91108
San Marino Community Church	Fellowship Hall	1750 Virginia Rd	San Marino	91108
Angels Gate Cultural Center	Ballroom Bldg H	3601 S Gaffey St	San Pedro	90731
Cabrillo Ave Elementary School	Auditorium	732 S Cabrillo Ave	San Pedro	90731
Cabrillo Marina Plaza	Banquet Hall	224 Whalers Walk	San Pedro	90731
Willenberg Special Education Center	Auditorium	308 Weymouth Ave	San Pedro	90732
L A Harbor Masonic Lodge	Main Hall	1640 W 9 <sup>th</sup> St	San Pedro	90732
Little Sisters of The Poor	Auditorium	2100 S Western Ave	San Pedro	90732
First Presbyterian Church of San Pedro	Fireside Room	731 Averill Ave	San Pedro	90732
Peck Park and Community Center	Auditorium	560 N Western Ave	San Pedro	90732
Golden Valley High School	Small Gymnasium	27051 Robert C. Lee Pkwy	Santa Clarita	91321
Faith Community Church	Rm 86, 87, 88	24620 Meadowridge Dr	Santa Clarita	91321
Grace Baptist Church	Jr High Room	22833 Copper Hill Dr	Santa Clarita	91350
Valencia Library	MPR	23743 West Valencia Blvd	Santa Clarita	91350
George A. Carvalho Santa Clarita Sports Complex	Gymnasium	20870 Centre Pointe Pkwy	Santa Clarita	91350
Santa Clarita Activities Center	Cedar Hall	20880 Centre Pointe Pkwy	Santa Clarita	91350
Rio Norte Junior High School	MPR	28771 Rio Norte Dr	Santa Clarita	91354



LOS ANGELES ՎԱՐՉԱՇՐՋԱՆԻ ԸՆՏՐՈՒԹՅՈՒՆՆԵՐԻ ԿԱՌՎԱՐՄԱՆ ՊԼԱՆ

<b>Հավանական ընտրատեղամասերի վայրերի ցանկ</b>				
<b>Անուն</b>	<b>Սենյակ</b>	<b>Հասցե</b>	<b>Քաղաք</b>	<b>Փոստային ինդեքս</b>
Santa Clarita Park	MPR	27285 Seco Canyon Road	Santa Clarita	91354
Newhall Park	MPR	24923 Newhall Avenue	Santa Clarita	91355
Rancho Santa Gertrudes Elementary	Cafeteria/Auditorium	11233 Charlesworth Rd	Santa Fe Springs	90670
Town Center Hall	Social Hall	11740 Telegraph Rd	Santa Fe Springs	90670
Betty Wilson Center	Main Hall	11641 Florence Ave	Santa Fe Springs	90670
Santa Monica Civic Auditorium	East Wing	1855 Main St	Santa Monica	90401
Santa Monica Public Library	Lobby	601 Santa Monica Blvd	Santa Monica	90401
The Salvation Army	Fellowship Hall	1533 4 <sup>th</sup> Street	Santa Monica	90401
Santa Monica Place Shopping Center	Community Room	395 Santa Monica Place	Santa Monica	90401
Rustic Canyon Recreation Center	Gallery	601 Latimer Rd	Santa Monica	90402
First United Methodist Church	Simkins Hall	1008 11 <sup>th</sup> St	Santa Monica	90403
Roosevelt Elementary School	Auditorium	801 Montana Ave	Santa Monica	90403
Franklin Elementary School	Cafetorium	2400 Montana Ave	Santa Monica	90403
Pluralistic Elementary School	MPR	1225 Broadway	Santa Monica	90404
Edison Language Academy	Cafeteria	2402 Virginia Ave	Santa Monica	90404
McKinley Elementary School	Auditorium	2401 Santa Monica Blvd	Santa Monica	90404
Virginia Park	Rm 3 Workshop 3	2200 Virginia Ave	Santa Monica	90404
Santa Monica High School	Cafeteria	601 Pico Blvd	Santa Monica	90405
Olympic High School	MPR	721 Ocean Park Blvd	Santa Monica	90405
John Muir Elementary School	MPR	2526 6 <sup>th</sup> St	Santa Monica	90405
Will Rogers Learning Community	Cafeteria	2401 14 <sup>th</sup> St	Santa Monica	90405
Grant Elementary School	Auditorium	2368 Pearl St	Santa Monica	90405

LOS ANGELES ՎԱՐՉԱՇՐՋԱՆԻ ԸՆՏՐՈՒԹՅՈՒՆՆԵՐԻ ԿԱՌԱՎԱՐՄԱՆ ՊԼԱՆ

<b>Հավանական ընտրատեղամասերի վայրերի ցանկ</b>				
<b>Անուն</b>	<b>Սենյակ</b>	<b>Հասցե</b>	<b>Քաղաք</b>	<b>Փոստային ինդեքս</b>
Santa Monica Community College	Computer Lab	1900 Pico Blvd	Santa Monica	90405
Marine Park	Auditorium	1406 Marine St	Santa Monica	90405
Joslyn Park Rec Building	Rec Building Community Room	633 Kensington Rd	Santa Monica	90405
Ocean Park Branch Library	Community Room	2601 Main St	Santa Monica	90405
Saugus High School	Art Classroom 201	21900 Centurion Way	Saugus	91350
William S Hart Union High School District Office	Boardroom	21380 Centre Pointe Pkwy	Saugus	91350
Plum Canyon Elementary Sch	MPR	28360 Alfred Way	Saugus	91350
Mountainview Elementary School	MPR	22201 Cypress Pl	Saugus	91390
The Help Group/Autism Center	Auditorium	13164 Burbank Blvd	Sherman Oaks	91401
First Presbyterian Church	Fellowship Hall	4445 Noble Ave	Sherman Oaks	91403
Cathedral of St Mary's	Conference Hall	5329 Sepulveda Blvd	Sherman Oaks	91411
Van Nuys/ Sherman Oaks Recreation Center	Gymnasium	14201 Huston St	Sherman Oaks	91423
Millikan Middle School	Gymnasium	5041 Sunnyslope Ave	Sherman Oaks	91423
El Monte Wesleyan Church	Fellowship Hall	2400 Santa Anita Ave	South El Monte	91733
San Gabriel Valley Services Center	MPR	1441 Santa Anita Ave	South El Monte	91733
South East High School	Library	2720 Tweedy Blvd	South Gate	90280
Bryson Ave Elem School	Auditorium	4470 Missouri Ave	South Gate	90280
St Helen Roman Catholic Church	Parish Hall	8912 Madison Ave	South Gate	90280
Independence Elementary School	MPR	8435 Victoria Ave	South Gate	90280
Liberty Blvd Elementary School	Auditorium	2728 Liberty Blvd	South Gate	90280
Montara Ave Elementary School	MPR	10018 Montara Ave	South Gate	90280
South Gate Middle School	Auditorium Lobby	4100 Firestone Blvd	South Gate	90280
South Pasadena Public Library	Community Room	1100 Oxley St	South Pasadena	91030

LOS ANGELES ՎԱՐՉԱՇՐՋԱՆԻ ԸՆՏՐՈՒԹՅՈՒՆՆԵՐԻ ԿԱՌՎԱՐՄԱՆ ՊԼԱՆ

<b>Հավանական ընտրատեղամասերի վայրերի ցանկ</b>				
<b>Անուն</b>	<b>Սենյակ</b>	<b>Հասցե</b>	<b>Քաղաք</b>	<b>Փոստային ինդեքս</b>
S Pasadena War Memorial Building	War Memorial Room	435 Fair Oaks Ave	South Pasadena	91030
The Church of Jesus Christ Of Latter-Day Saints	Cultural Hall	1919 Huntington Dr	South Pasadena	91030
Potrero Heights Elem School	Cafeteria	8026 Hill Dr	South San Gabriel	91770
Walter Reed Middle School	Auditorium Foyer	4525 Irvine Ave	Studio City	91602
Bridges Academy	Auditorium	3921 Laurel Canyon Blvd	Studio City	91604
Fernangeles Recreation Center	Gymnasium	8851 Laurel Canyon Blvd	Sun Valley	91352
Sun Valley Park & Recreation Center	MPR	8133 Vineland Ave	Sun Valley	91352
Stonehurst Recreation Center	Gymnasium	9901 Dronfield St	Sun Valley	91352
Sun Valley Library	Meeting Room	7935 Vineland Ave	Sun Valley	91352
Our Lady of The Holy Church	Auditorium	7800 Vineland Ave	Sun Valley	91352
Sun Valley High School	MPR	9171 Telfair Ave	Sun Valley	91352
Fernangeles Elementary School	Auditorium	12001 Art St	Sun Valley	91352
Jackie Robinson Park	Carroll Building	8773 E Avenue R	Sun Village	93543
Sunland Park & Recreation Center	Senior MPR	8651 Foothill Blvd	Sunland	91040
Sunland Elementary School	Auditorium	8350 Hillrose St	Sunland	91040
Sylmar Recreation Center	Big Gymnasium	13109 Borden Ave	Sylmar	91342
Sylmar Library	Meeting Room	14561 Polk St	Sylmar	91342
Olive View – UCLA Medical Center	Conference Center	14445 Olive View Dr	Sylmar	91342
El Dorado Av Elem School	Auditorium	12749 El Dorado Ave	Sylmar	91342
Dexter Park	Gymnasium	11053 N Trail	Sylmar	91342
Veterans Memorial Park	Community Building	13000 Sayre St	Sylmar	91342
Osceola St Elementary School	Auditorium	14940 Osceola St	Sylmar	91342
Los Angeles Mission College	Auditorium	13356 Eldridge Ave	Sylmar	91342
Harding St Elementary School	Auditorium	13060 Harding St	Sylmar	91342
Brainard Avenue Elementary	Auditorium	11407 Brainard Ave	Sylmar	91342

LOS ANGELES ՎԱՐՉԱՇՐՋԱՆԻ ԸՆՏՐՈՒԹՅՈՒՆՆԵՐԻ ԿԱՌՎԱՐՄԱՆ ՊԼԱՆ

<b>Հավանական ընտրատեղամասերի վայրերի ցանկ</b>				
<b>Անուն</b>	<b>Սենյակ</b>	<b>Հասցե</b>	<b>Քաղաք</b>	<b>Փոստային ինդեքս</b>
Sylmar Towne Shopping Center	Space 12677	12689 Glenoaks Blvd	Sylmar	91342
Olive Vista Middle School	Auditorium	14600 Tyler St	Sylmar	91342
Temple Judea	Social Hall	5429 Lindley Ave	Tarzana	91356
Seventh Day Adventist Church	Fellowship Hall	9664 Broadway	Temple City	91780
Casa Robles	Birchard Hall	6355 Oak Ave	Temple City	91780
Live Oak Park Community Center	Live Oak 1	10144 Bogue St	Temple City	91780
First United Methodist Church	Fellowship Hall	5957 Golden West Ave	Temple City	91780
Temple City Unified School District	Board Room	9700 Las Tunas Drive	Temple City	91780
Torrance 1 <sup>st</sup> Presbyterian Church	Fellowship Hall	1900 Crenshaw Blvd	Torrance	90501
Normandale Recreation Center	Gymnasium	22400 Halldale Ave	Torrance	90501
Nativity Catholic Annex	Annex	1415 Engracia Ave	Torrance	90501
Adams Elementary School	MPR	2121 W 238 <sup>th</sup> St	Torrance	90501
Torrance Elementary School	MPR / Cafeteria	2125 Lincoln Ave	Torrance	90501
Regional Occupational Center	Boardroom	2300 Crenshaw Blvd	Torrance	90501
Van Deene Avenue Elementary	Auditorium	826 Javelin St	Torrance	90502
West High School	Library	20401 Victor St	Torrance	90503
Bert Lynn Middle School	A Cafeteria	5038 Halison St	Torrance	90503
First Christian Church	Fellowship Hall	2930 El Dorado St	Torrance	90503
First Lutheran Church	Fellowship Hall	2900 W Carson St	Torrance	90503
Ken Miller Recreation Center	Recreation Center	3330 Civic Center Dr N	Torrance	90503
George Nakano Theater	Theater	3301 Torrance Blvd	Torrance	90503
Toyota Meeting Hall	Toyota Hall	3330 Civic Center Dr	Torrance	90503
Jefferson Middle School	MPR	21717 Talisman St	Torrance	90503
Anza Elementary School	MPR	21400 Ellinwood Dr	Torrance	90503
Katy Geissert Civic Center Library	Meeting Room	3301 Torrance Blvd	Torrance	90503
Madrona Middle School	MPR/ Cafeteria	21364 Madrona Ave	Torrance	90503
Yukon Elementary School	Cafetorium	17815 Yukon Ave	Torrance	90504
North High School	East Cafeteria	3620 W 182 <sup>nd</sup> St	Torrance	90504

LOS ANGELES ՎԱՐՉԱՇՐՋԱՆԻ ԸՆՏՐՈՒԹՅՈՒՆՆԵՐԻ ԿԱՌՎԱՐՄԱՆ ՊԼԱՆ

<b>Հավանական ընտրատեղամասերի վայրերի ցանկ</b>				
<b>Անուն</b>	<b>Սենյակ</b>	<b>Հասցե</b>	<b>Քաղաք</b>	<b>Փոստային ինդեքս</b>
Arlington Elementary School	MPR	17800 Van Ness Ave	Torrance	90504
Hamilton Adult School	Room K-1	2606 W 182 <sup>nd</sup> St	Torrance	90504
Lincoln Elementary School	MPR Room H-101	2418 W 166 <sup>th</sup> St	Torrance	90504
Arnold Elementary School	MPR	4100 W 227 <sup>th</sup> St	Torrance	90505
Seaside Elementary School	Cafetorium	4651 Sharynne Ln	Torrance	90505
Richardson Middle School	Room 16	23751 Nancy Lee Ln	Torrance	90505
Sea Aire Golf Club	Meeting Room	22730 Lupine Dr	Torrance	90505
Levy Adult Center	MPR	3420 W 229 <sup>th</sup> Pl	Torrance	90505
El Camino Community College	East Dining Room	16007 Crenshaw Blvd	Torrance	90506
Hull Middle School	Gymnasium	2080 231 <sup>st</sup> St	Torrance	91606
The Great Caesar	Banquet Hall	6723 Foothill Blvd	Tujunga	91042
Pinewood Elementary School	Auditorium	10111 Silverton Ave	Tujunga	91042
Mountain View Elementary School	Auditorium	6410 Olcott St	Tujunga	91042
Arroyo Seco Junior High School	MPR	27171 Vista Delgado Dr	Valencia	91354
Helmets Elementary School	Rm 44 & 45	27300 Grandview Dr	Valencia	91354
Hilton Garden Inn	Pacific Room A&B	27710 The Old Rd	Valencia	91355
Valencia Hills Club	Recreation Room	24060 Oak Vale Dr	Valencia	91355
Hyatt Hotel	Saugus/ Castaic Room	24500 Town Center Dr	Valencia	91355
Christ Lutheran Church	Fellowship Hall	25816 Tournament Rd	Valencia	91355
College of The Canyons	Student Center/ Cafeteria	26455 Rockwell Road	Valencia	91355
Valencia Valley Elementary	MPR	23601 Carrizo Dr	Valencia	91355
Old Orchard Elementary School	Library	25141 Avenida Rondel	Valencia	91355
Old Orchard II Associates	Clubhouse	23919 Avenida Entrana #3166	Valencia	91355
Kittridge Street Elem School	Auditorium	13619 Kittridge St	Van Nuys	91401
Van Nuys Elementary School	Auditorium	6464 Sylmar Ave	Van Nuys	91401
Van Nuys Recreation Center	Recreation Center	14301 Vanowen St	Van Nuys	91405

LOS ANGELES ՎԱՐՉԱՇՐՋԱՆԻ ԸՆՏՐՈՒԹՅՈՒՆՆԵՐԻ ԿԱՌԱՎԱՐՄԱՆ ՊԼԱՆ

<b>Հավանական ընտրատեղամասերի վայրերի ցանկ</b>				
<b>Անուն</b>	<b>Սենյակ</b>	<b>Հասցե</b>	<b>Քաղաք</b>	<b>Փոստային ինդեքս</b>
Zev Yaroslavsky Family Support Center	Community Room	7555 Van Nuys Blvd	Van Nuys	91405
East Valley Center – LA Animal Shelter	Community Room	14409 Vanowen St	Van Nuys	91405
PTSA 31 <sup>st</sup> District	Lamson Auditorium	17445 Cantlay St	Van Nuys	91406
Bassett St Elementary School	Auditorium	15756 Bassett St	Van Nuys	91406
Van Nuys High School	Auditorium	6535 Cedros Ave	Van Nuys	91411
Boys and Girls Club/Venice	Community Room	2232 Lincoln Blvd	Venice	90291
Westminster Avenue Elementary School	Auditorium	1010 Abbot Kinney Blvd	Venice	90291
Venice Adult Skills Center	Rotunda Room	611 5 <sup>th</sup> Ave	Venice	90291
Penmar Recreation Center	Gymnasium	1341 Lake St	Venice	90291
Coeur D`Alene Ave Elementary	Auditorium	810 Coeur D Alene Ave	Venice	90291
Westminster Senior Center	Community Room	1234 Pacific Ave	Venice	90291
Oakwood Recreation Center	Gymnasium	767 California Ave	Venice	90291
The Rose Room	Rental Space	6 Rose Ave	Venice	90291
Walnut Senior Center	Club Room 2	21215 La Puente Rd	Walnut	91789
Mt San Antonio College	9c Stage	1100 N Grand Ave	Walnut	91789
St Lorenzo Ruiz Catholic Church	Vellueei Hall	747 Meadow Pass Rd	Walnut	91789
Walnut High School	MPR + Stage	400 Pierre Rd	Walnut	91789
Cyrus J. Morris Elementary School	MPR	19875 E Calle Baja Dr	Walnut	91789
Plaza West Covina Shopping Center	Center Court	112 Plaza Drive	West Covina	91790
West Covina Christian Church	Room 10	1100 E Cameron Ave	West Covina	91790
San Jose Edison Charter Academy	MPR	2021 W Alwood St	West Covina	91790
West Covina Library	Meeting Room	1601 W West Covina Pkwy	West Covina	91790
Monte Vista Elementary School	MPR	1615 Eldred Ave	West Covina	91790
West Covina Unified School District	Education Resource Center	1717 W Merced Ave	West Covina	91790
Oranewood Elementary School	Cafeteria/ MPR	1440 S Orange Ave	West Covina	91790

LOS ANGELES ՎԱՐՉԱՇՐՋԱՆԻ ԸՆՏՐՈՒԹՅՈՒՆՆԵՐԻ ԿԱՌՎԱՐՄԱՆ ՊԼԱՆ

<b>Հավանական ընտրատեղամասերի վայրերի ցանկ</b>				
<b>Անուն</b>	<b>Սենյակ</b>	<b>Հասցե</b>	<b>Քաղաք</b>	<b>Փոստային ինդեքս</b>
Community Presbyterian Church	Fellowship Hall	540 E Vine Ave	West Covina	91790
Rowland Ave Elementary Sch	Cafeteria	1355 E Rowland Ave	West Covina	91790
Mt Calvary Faith Lutheran Church	Fellowship Hall	2110 W Francisquito Ave	West Covina	91790
West Covina City Hall	Community Room	1444 W Garvey Ave S	West Covina	91790
Traweek Middle School	Auditorium	1941 E Rowland Ave	West Covina	91791
Cameron Park Community Center	MPR	1305 E Cameron Ave	West Covina	91791
Vine Elementary School	Cafetorium	1901 E Vine Ave	West Covina	91791
Merced Elementary School	Cafeteria	1545 E Merced Ave	West Covina	91791
Workman Ave Elementary Sch	Cafeteria	1941 E Workman Ave	West Covina	91791
Cortez Park Senior Citizen Center	North Wing	2501 E Cortez St	West Covina	91791
Hollingworth Elementary	MPR	3003 Hollingworth St	West Covina	91792
Shadow Oak Park Recreation Center	Community Hall	2121 Shadow Oak Dr	West Covina	91792
Calvary Church	Fellowship Hall	7115 Shoup Ave	West Hills	91307
Plummer Park Community Center	Fiesta Hall	7377 Santa Monica Blvd	West Hollywood	90046
West Hollywood Library	Community Room	625 N San Vicente Blvd	West Hollywood	90069
Westlake Village City Hall	Community Room	31200 Oak Crest Dr	Westlake Village	91361
Trinity Lutheran Church	Gymnasium	11716 Floral Dr	Whittier	90601
YMCA of Greater Whittier	Gymnasium	12510 Hadley St	Whittier	90601
First United Methodist Church	Room 120	13222 Bailey St	Whittier	90601
Mill Elementary School	MPR	4030 Workman Mill Rd	Whittier	90601
Orange Grove Elementary School	MPR	10626 Orange Grove Ave	Whittier	90601
Palm Park	Palm Room	5703 Palm Ave	Whittier	90601
Redemption Hill Church	McClintock Hall	16153 Russell St	Whittier	90603
E Whittier Methodist Church	Greer Hall	10005 Cole Rd	Whittier	90603
The Warehouse 4Square Church	Fellowship Hall	10925 Valley Home Ave	Whittier	90603

LOS ANGELES ՎԱՐՉԱՇՐՋԱՆԻ ԸՆՏՐՈՒԹՅՈՒՆՆԵՐԻ ԿԱՌՎԱՐՄԱՆ ՊԼԱՆ

<b>Հավանական ընտրատեղամասերի վայրերի ցանկ</b>				
<b>Անուն</b>	<b>Սենյակ</b>	<b>Հասցե</b>	<b>Քաղաք</b>	<b>Փոստային ինդեքս</b>
Murphy Ranch Elementary School	Cafetorium	16021 Janine Dr	Whittier	90603
El Camino High School	MPR	14625 Keese Dr	Whittier	90604
South Whittier Public Library	Meeting Room	11543 Colima Rd	Whittier	90604
Liberty Community Plaza	Constitution Hall	14181 Telegraph Rd	Whittier	90604
Parnell Park Community and Senior Center	Walnut Room	15390 Lambert Rd	Whittier	90604
Southern California University of Health Sciences	Gymnasium	16200 Amber Valley Dr	Whittier	90604
Orchard Dale Elementary School	Banquet Hall	10625 Cole Rd	Whittier	90604
St Gregory The Great Cath Church	Parish Hall	13935 Telegraph Rd	Whittier	90604
East Whittier Christian Church	Fellowship Hall	9915 Mills Ave	Whittier	90604
Whittier Union High School District	Boardroom	9401 Painter Ave	Whittier	90605
Amelia Mayberry Park	Gymnasium	13201 Meyer Rd	Whittier	90605
Adventure Park	Gymnasium	10130 Gunn Ave	Whittier	90605
Pioneer High School	Large Gymnasium	10800 Benavon St	Whittier	90606
West Whittier Elementary School	Cafetorium	6411 Norwalk Blvd	Whittier	90606
Salem Lutheran Church ELCA	Robinson Hall	6442 Glengarry Ave	Whittier	90606
Sorensen Park	MPR	11419 Rose Hedge Dr	Whittier	90606
Family Life Apostolic Church	Fellowship Hall	7435 Norwalk Blvd	Whittier	90606
Wilmington Recreation Center	MPR	325 N Neptune Ave	Wilmington	90744
Harbor Christian Center	Ezell Hall	1551 Wilmington Blvd	Wilmington	90744
Banning's Landing Community Center	Gymnasium	100 E Water St	Wilmington	90744
Wilmington Park Elementary	Auditorium	1140 Mahar Ave	Wilmington	90744
Banning Recreation Center	Main Gymnasium	1331 Eubank Ave	Wilmington	90744
Wilmington Senior Citizen Center	Lobby	1371 Eubank Ave	Wilmington	90744
Gulf Avenue Elementary School	Auditorium	828 W L St	Wilmington	90744
Winnetka Recreation Center	Gymnasium	8401 Winnetka Ave	Winnetka	91306



LOS ANGELES ՎԱՐՉԱՇՐՋԱՆԻ ԸՆՏՐՈՒԹՅՈՒՆՆԵՐԻ ԿԱՌԱՎԱՐՄԱՆ ՊԼԱՆ

<b>Հավանական ընտրատեղամասերի վայրերի ցանկ</b>				
<b>Անուն</b>	<b>Սենյակ</b>	<b>Հասցե</b>	<b>Քաղաք</b>	<b>Փոստային ինդեքս</b>
Limerick Ave Elementary School	Auditorium	8530 Limerick Ave	Winnetka	91306
First Baptist Church	Snyder Hall	20553 Sherman Way	Winnetka	91306
St Joseph Korean Catholic Center	Social Hall	20124 Saticoy St	Winnetka	91306
Winnetka Ave Elementary School	Auditorium	8240 Winnetka Ave	Winnetka	91306
Canoga Park Presbyterian	Hyatt Hall	22103 Vanowen St	Woodland Hills	91303
Motion Picture & Tv Hospital	Country House Lounge	23388 Mulholland Dr	Woodland Hills	91364
St Luke's Lutheran Church	Fellowship Hall	5312 Comercio Way	Woodland Hills	91364
Serrania Avenue Elementary School	Auditorium	5014 Serrania Ave	Woodland Hills	91364
Disabled Amer Veterans #73	Meeting Room	6543 Corbin Ave	Woodland Hills	91367
New Life Church	Fellowship Hall	6115 Fallbrook Ave	Woodland Hills	91367
Hale Charter Academy	Library	23830 Califa St	Woodland Hills	91367
El Camino Real High School	Foyer	5440 Valley Circle Blvd	Woodland Hills	91367
Owensmouth Gardens	Community Room	6300 Owensmouth Ave	Woodland Hills	91367

LOS ANGELES ՎԱՐՉԱՇՐՋԱՆԻ ԸՆՏՐՈՒԹՅՈՒՆՆԵՐԻ ԿԱՌԱՎԱՐՄԱՆ ՊԼԱՆ

<b>Փոստային ընտրության համար նախատեսված քվեաթերիկների ընդունման և հանձնման հավանական տեղամաս</b>				
<b>Անուն</b>	<b>Տեսակ</b>	<b>Հասցե</b>	<b>Քաղաք</b>	<b>Փոստային ինդեքս</b>
Alhambra City Hall	City Hall	111 S 1 <sup>st</sup> St	Alhambra	91801
Alhambra Place Shopping Center	Shopping Center	100 E Main St	Alhambra	91801
Korean Pilgrim Baptist Church	Place of Worship	2518 W Grand Ave	Alhambra	91801
Bob Lucas Memorial Library and Literacy Center	City Facility	2659 Lincoln Ave	Altadena	91001
Altadena Library District	City Facility	600 E Mariposa St	Altadena	91001
Arcadia City Hall	City Hall	240 W Huntington Dr	Arcadia	91007
Azusa City Hall	City Hall	213 E Foothill Blvd	Azusa	91702
Irwindale City Hall	City Hall	5050 Irwindale Ave	Baldwin Park	91706
Bell City Hall	City Hall	6330 Pine Ave	Bell Gardens	90201
Los Cerritos YMCA	Community/Rec Center (YMCA)	15530 S Woodruff Ave	Bellflower	90706
Bellflower Main Post Office	Post Office	9835 Flower St	Bellflower	90706
Beverly Hills City Hall	City Hall	455 N Rexford Dr	Beverly Hills	90210
Beverly Hills Main Post Office	Post Office	325 N Maple Dr	Beverly Hills	90210
Beverly Terrace Hotel	Private Business	469 N Doheny Dr	Beverly Hills	90210
Bradbury City Hall	City Hall	600 Winston Ave	Bradbury	91008
Joaquin Miller Elem School	Public School K-12	720 E Providencia Ave	Burbank	91501
Belmont Village Senior Living	Senior Housing	455 E Angeleno Ave	Burbank	91501
Calvary Chapel	Place of Worship	2707 N Glenoaks Blvd	Burbank	91504
Fire Station #13	City Facility	2713 Thornton Ave	Burbank	91504
Le Bleu Chateau	Senior Housing	1900 Grismer Ave	Burbank	91504
Northwest Branch Library	City Library	3323 W Victory Blvd	Burbank	91505
Gary Marshall Theatre	Private Business	4252 W Riverside Dr	Burbank	91505
Bret Harte Elementary School	Public School K-12	3200 W Jeffries Ave	Burbank	91505
Jordan Middle School	Public School K-12	420 S Mariposa St	Burbank	91506
Woodbury University	Private College/University	7500 Glenoaks Blvd	Burbank	91510
Calabasas City Hall	City Facility	26135 Mureau Rd	Calabasas	91302
Santa Clarita Cleaners	Colleges and Universities	27125 Sierra Hwy, Ste 329	Canyon Country	91351
Fire Station #10	Other Public Facility	1860 E Del Amo Blvd	Carson	90746
Cerritos Public Library	City Library	18025 Bloomfield Ave	Cerritos	90703

LOS ANGELES ՎԱՐՉԱՇՐՋԱՆԻ ԸՆՏՐՈՒԹՅՈՒՆՆԵՐԻ ԿԱՌԱՎԱՐՄԱՆ ՊԼԱՆ

<b>Փոստային ընտրության համար նախատեսված քվեաթերիկների ընդունման և հանձնման հավանական տեղամաս</b>				
<b>Անուն</b>	<b>Տեսակ</b>	<b>Հասցե</b>	<b>Քաղաք</b>	<b>Փոստային ինդեքս</b>
Cerritos City Hall	City Hall	18125 Bloomfield Ave	Cerritos	90703
City ff Cerritos – Cerritos Senior Center	Community/Rec Center	12340 South St	Cerritos	90703
City of Industry City Hall	City Hall	15625 Stafford St	City of Industry	91744
Claremont City Hall	City Hall	207 Harvard Ave	Claremont	91711
City of Commerce Public Library – Rosewood	City Library	5655 Jillson St	Commerce	90040
Greenwood Branch – Veterans	City Library	6134 Greenwood Ave	Commerce	90040
City of Commerce City Hall	City Hall	2535 Commerce Way	Commerce	90040
St Marcellinus Church	Place of Worship	2349 Strong Ave	Commerce	90040
Covina Post Office	Post Office	545 N Rimsdale Ave	Covina	91722
Covina Public Library	City Library	234 N 2 <sup>nd</sup> Ave	Covina	91723
Covina City Hall	City Hall	125 E College St	Covina	91723
Downey City Hall	City Hall	11111 Brookshire Ave	Downey	90241
Indust Prop&Tech.Workers	Private Business	8706 Cleta St	Downey	90241
The Real Estate Center	Private Business	11917 Paramount Blvd	Downey	90242
Fire Station #1	Other Public Facility	12222 Paramount Blvd	Downey	90242
Duarte Church of The Nazarene	Place of Worship	2047 S Mountain Ave	Duarte	91010
El Monte City Hall	City Hall	11333 Valley Blvd	El Monte	91731
El Monte SDA Church	Place of Worship	3318 Washington Ave	El Monte	91731
Norwood Library	County Library	4550 Peck Rd	El Monte	91732
El Segundo City Hall	City Hall	350 Main St	El Segundo	90245
Fleet Feet Sports	Private Business	16545 Ventura Blvd	Encino	91436
Gardena City Hall	City Hall	1700 W 162 <sup>nd</sup> St	Gardena	90247
Gardena Buddhist Church	Place of Worship	1517 166 <sup>th</sup> St	Gardena	90247
Thornburg Park	City Parks and Rec	2320 West 149 <sup>th</sup> St	Gardena	90249
Grandview Branch Library	City Library	1535 5 <sup>th</sup> St	Glendale	91201
Toll Middle School	Public School K-12	700 Glenwood Rd	Glendale	91202
The Salvation Army	Community Organization	320 W Windsor Rd	Glendale	91204
The Salvation Army	Community Organization	801 S Central Ave	Glendale	91204
Marshall Elementary School	Public School K-12	1201 E Broadway	Glendale	91205
Library Connection	City Library	1100 E Chevy Chase Dr	Glendale	91205
Glendale City Hall	City Hall	613 E Broadway	Glendale	91206
Scholl Canyon Estates	Senior Housing	1551 E Chevy Chase Dr	Glendale	91206

LOS ANGELES ՎԱՐՉԱՇՐՋԱՆԻ ԸՆՏՐՈՒԹՅՈՒՆՆԵՐԻ ԿԱՌՎԱՐՄԱՆ ՊԼԱՆ

<b>Փոստային ընտրության համար նախատեսված քվեաթերիկների ընդունման և հանձնման հավանական տեղամաս</b>				
<b>Անուն</b>	<b>Տեսակ</b>	<b>Հասցե</b>	<b>Քաղաք</b>	<b>Փոստային ինդեքս</b>
Verdugo Elementary School	Public School K-12	1751 N Verdugo Rd	Glendale	91208
Luther Burbank Middle School	Public School K-12	3700 Jeffries Ave,	Glendale	91505
Cypress Heating & Air Cond	Private Business	547 S Loraine Ave	Glendora	91741
Granada Hills Library	City Library	10640 Petit Ave	Granada Hills	91344
Hacienda Heights Library	County Library	16010 La Monde St	Hacienda Heights	91745
Hidden Hills City Hall	City Hall	6165 Spring Valley Rd	Hidden Hills	91302
Crenshaw-Imperial Library	City Library	11141 Crenshaw Blvd	Inglewood	90303
Irwindale Public Library	City Library	5050 Irwindale Ave	Irwindale	91706
Premiere Career College	Private College/University	12901 Ramona Blvd	Irwindale	91706
La Habra Heights City Hall	City Hall	1245 Hacienda Rd	La Habra	90631
La Habra Christian Church	Place of Worship	1400 Bella Vista Dr	La Habra Heights	90631
La Puente City Hall	City Hall	15900 Main St	La Puente	91744
Weingart-Lakewood Family YMCA	Community/Rec Center	5835 E Carson St	Lakewood	90713
Seasons II Senior Apartments	Senior Housing	21309 Bloomfield Ave	Lakewood	90715
Total Deliverance Church	Place of Worship	2733 W Avenue L	Lancaster	93536
Lawndale City Hall	City Hall	14717 Burin Ave	Lawndale	90260
Crystallaire Admin Building	Private Business	32810 165 <sup>th</sup> St	Llano	93544
Lomita City Hall	City Hall	24300 Narbonne Ave	Lomita	90717
King's Way Community Church	Place of Worship	1748 251 <sup>st</sup> St	Lomita	90717
Villa Redondo	Senior Housing	237 Redondo Ave	Long Beach	90803
Brewitt Neighborhood Library	City Library	4036 E Anaheim St	Long Beach	90804
Long Beach Lesbian and Gay Pride Inc	Community/Rec Center	1017 Obispo Ave	Long Beach	90804
CSULB Beachside College Dorm	Public College/University	4835 E Pacific Coast Hwy	Long Beach	90804
YMCA Fairfield Family	Community/Rec Center	4949 Atlantic Ave	Long Beach	90805
Temple Corps	Place of Worship	3090 Long Beach Blvd	Long Beach	90807
Sohma Integrative Health Ctr	Private Business	4195 Viking Waysuite F	Long Beach	90808
Mark Twain Library	City Library	1401 E Anaheim St	Long Beach	90813
Trinity Lutheran Church	Place of Worship	759 Linden Ave	Long Beach	90813

LOS ANGELES ՎԱՐՉԱՇՐՋԱՆԻ ԸՆՏՐՈՒԹՅՈՒՆՆԵՐԻ ԿԱՌՎԱՐՄԱՆ ՊԼԱՆ

<b>Փոստային ընտրության համար նախատեսված քվեաթերիկների ընդունման և հանձնման հավանական տեղամաս</b>				
<b>Անուն</b>	<b>Տեսակ</b>	<b>Հասցե</b>	<b>Քաղաք</b>	<b>Փոստային ինդեքս</b>
Saint Mary Tower	Senior Housing	1120 Atlantic Ave	Long Beach	90813
YMCA Los Altos	Community/Rec Center	1720 Bellflower Blvd	Long Beach	90815
Abilityfirst – Long Beach	Other Public Facility	3770 E Willow St	Long Beach	90815
Alma Reaves Woods Watts Library	City Library	10205 Compton Ave	Los Angeles	90002
Neelys Educational Material	Private Business	5950 S Broadway	Los Angeles	90003
Pico Union Library	City Library	1030 S Alvarado St	Los Angeles	90006
Abundant Life Christian Church	Place of Worship	3500 S Normandie Ave	Los Angeles	90007
H. Claude Hudson Comprehensive Health Center	Healthcare Facility	2829 S Grand Avenue	Los Angeles	90007
Kilgore Manor Apt	Senior Housing	2411 S Central Ave	Los Angeles	90011
Union Station/Gateway Transit Center/Patsaouras Transit Plaza	Transit Center/Hub	801 Vignes St	Los Angeles	90012
Fire Station #68	Other Public Facility	5023 W Washington Blvd	Los Angeles	90016
Village Green Owners Association	Community Organization	5300 Village Green	Los Angeles	90016
Disability Rights California	Community Organization	350 S Bixel St	Los Angeles	90017
The Allen House	Place of Worship	2249 S Harvard Blvd	Los Angeles	90018
St. Brendan Church	Place of Worship	310 S Van Ness Ave	Los Angeles	90020
East LA Dialysis Center	Health Care Facility	5830 Whittier Blvd	Los Angeles	90022
El Camino Real Library	County Library	4264 Whittier Blvd	Los Angeles	90023
West Los Angeles Regional Library	City Library	11360 Santa Monica Blvd	Los Angeles	90025
Post Office	Post Office	11420 Santa Monica Blvd	Los Angeles	90025
Le Conte Middle School	Public School K-12 LAUSD	1316 N Bronson Ave	Los Angeles	90028
King Middle School	Public School K-12	4201 Fountain Ave	Los Angeles	90029
Cahuenga Branch Library	City Library	4591 Santa Monica Blvd	Los Angeles	90029
Lincoln Heights Library	City Library	2530 Workman St	Los Angeles	90031
Lincoln Park Recreation Center/Senior Citizen Center	City Facility	3501 Valley Blvd	Los Angeles	90031
Audubon Center	Community/Rec Center	4700 N Griffin Ave	Los Angeles	90031

LOS ANGELES ՎԱՐՉԱՇՐՋԱՆԻ ԸՆՏՐՈՒԹՅՈՒՆՆԵՐԻ ԿԱՌՎԱՐՄԱՆ ՊԼԱՆ

<b>Փոստային ընտրության համար նախատեսված քվեաթերիկների ընդունման և հանձնման հավանական տեղամաս</b>				
<b>Անուն</b>	<b>Տեսակ</b>	<b>Հասցե</b>	<b>Քաղաք</b>	<b>Փոստային ինդեքս</b>
Lincoln Park Driving School	Private Business	3235 N Main St	Los Angeles	90031
El Sereno Library	City Library	5226 Huntington Dr S	Los Angeles	90032
Malabar Branch Library	City Library	2801 Wabash Ave	Los Angeles	90033
Clover Avenue Elementary School	Public School K-12	11020 Clover Ave	Los Angeles	90034
Robertson Library	City Library	1719 S Robertson Blvd	Los Angeles	90035
Wilshire Courtyard	Private Business	5700 Wilshire Blvd	Los Angeles	90036
Craft and Folk Art Museum	Private Business	5814 Wilshire Blvd	Los Angeles	90036
Mt Moriah Baptist Church	Place of Worship	4269 S Figueroa St	Los Angeles	90037
Silver Lake Library	City Library	2411 Glendale Blvd	Los Angeles	90039
Chapel of St Francis – Atwater; Interfaith Refugee and Immigration Service	Place of Worship	3621 Brunswick Ave	Los Angeles	90039
Eagle Rock Community Cultural Center	Other Public Facility	2225 Colorado Blvd	Los Angeles	90041
La Tropicana Market	Private Business	5200 Monte Vista St	Los Angeles	90042
Angeles Mesa Library	City Library	2700 W 52 <sup>nd</sup> St	Los Angeles	90043
Hyde Park Library	City Library	2205 W Florence Ave	Los Angeles	90043
Angeles Mesa Presbyterian Church	Place of Worship	3751 W 54 <sup>th</sup> St	Los Angeles	90043
John Muir Library	City Library	1005 W 64 <sup>th</sup> St	Los Angeles	90044
Fire Station #14	County Facility	1401 W 108 <sup>th</sup> St	Los Angeles	90047
South Los Angeles, Chesterfield Square Center – La Animal Shelter	City Facility	1850 W 60 <sup>th</sup> St	Los Angeles	90047
Kenter Canyon Elementary School	Public School K-12 LAUSD	645 N Kenter Ave	Los Angeles	90049
Community Magnet School	Public School K-12 LAUSD	11301 Bellagio Rd	Los Angeles	90049
Kenneth Hahn State Recreation Area	Community/Rec Center	4100 S La Cienega Blvd	Los Angeles	90056
Vernon Station Post Office	Post Office	5121 S Hampton St	Los Angeles	90058
Gospel Tabernacle Church	Place of Worship	11861 S Main St	Los Angeles	90061
The Rhema Church	Place of Worship	11860 S Avalon Blvd	Los Angeles	90061
Stentorians	Community/Rec Center	1409 W Vernon Ave	Los Angeles	90062
Rancho Park Station Post Office	Post Office	11270 Exposition Blvd	Los Angeles	90064
Richland Ave Elementary School	Public School K-12 LAUSD	11562 Richland Ave	Los Angeles	90064
Vedanta Temple	Place of Worship	1946 Vedanta Place	Los Angeles	90068
Macy’s Postal Store	Post Office	750 W 7 <sup>th</sup> St	Los Angeles	90081
Grace Community Church	Place of Worship	13248 Roscoe Blvd	Los Angeles	91352

LOS ANGELES ՎԱՐՉԱՇՐՋԱՆԻ ԸՆՏՐՈՒԹՅՈՒՆՆԵՐԻ ԿԱՌՎԱՐՄԱՆ ՊԼԱՆ

<b>Փոստային ընտրության համար նախատեսված քվեաթերիկների ընդունման և հանձնման հավանական տեղամաս</b>				
<b>Անուն</b>	<b>Տեսակ</b>	<b>Հասցե</b>	<b>Քաղաք</b>	<b>Փոստային ինդեքս</b>
Manhattan Beach City Hall	City Hall	1400 Highland Ave	Manhattan Beach	90266
Pacific Christian Center	Place of Worship	1403 Pacific Ave	Manhattan Beach	90266
Manhattan Beach Chamber of Commerce/Post Office	City Facility	425 15 <sup>th</sup> St	Manhattan Beach	90266
Target	Private Business	1200 N Sepulveda	Manhattan Beach	90266
Monrovia City Hall	City Hall	415 S Ivy Ave	Monrovia	91016
Chet Holifield Library	County Library	1060 S Greenwood Ave	Montebello	90640
Montebello City Hall	City Hall	1600 W Beverly Blvd	Montebello	90640
Montebello Senior Villas	Senior Homes	2051 W Whittier Blvd	Montebello	90640
Monterey Park City Hall	City Hall	320 W Newmark Ave	Monterey Park	91754
Monterey Highlands Elem School	Public School K-12	400 Casuda Canyon Dr	Monterey Park	91754
Montrose Post Office	Post Office	2100 Montrose Avenue	Montrose	91020
First Presbyterian Church	Place of Worship	24317 Newhall Ave	Newhall	91321
North Hollywood Amelia Earhart Regional Library	City Library	5211 Tujunga Ave	North Hollywood	91601
YMCA East Valley Family	Community/Rec Center (YMCA)	5142 Tujunga Ave	North Hollywood	91601
First United Methodist Church	Place of Worship	4832 Tujunga Ave	North Hollywood	91601
East Valley High School	Public School K-12 LAUSD	5525 Vineland Ave	North Hollywood	91601
NOHO Senior Arts Colony	Senior Housing	10747 Magnolia Blvd	North Hollywood	91601
Rio Vista Elementary School	Public School K-12 LAUSD	4243 Satsuma Ave	North Hollywood	91602
Valley Plaza Library	City Library	12311 Vanowen St	North Hollywood	91605
Valley Storefront Jewish Family	Community/Rec Center	12821 Victory Blvd	North Hollywood	91606
The Village	Senior Housing	9222 Corbin Ave	Northridge	91324
Pathway Christian Fellowship	Place of Worship	9950 Balboa Blvd	Northridge	91325
Norwalk City Hall	City Hall	12700 Norwalk Blvd	Norwalk	90650
Calvary Community Church	Place of Worship	14626 Pioneer Blvd	Norwalk	90650
Rolling Hills City Hall	City Hall	2 Portuguese Bend Rd	Palos Verdes Peninsula	90274
Pasadena Public Library	Other Public Facility	285 E Walnut St	Pasadena	91101

LOS ANGELES ՎԱՐՉԱՇՐՋԱՆԻ ԸՆՏՐՈՒԹՅՈՒՆՆԵՐԻ ԿԱՌՎԱՐՄԱՆ ՊԼԱՆ

<b>Փոստային ընտրության համար նախատեսված քվեաթերիկների ընդունման և հանձնման հավանական տեղամաս</b>				
<b>Անուն</b>	<b>Տեսակ</b>	<b>Հասցե</b>	<b>Քաղաք</b>	<b>Փոստային ինդեքս</b>
Linda Vista Branch Library	City Library	1281 Bryant St	Pasadena	91103
La Pintoresca Branch Library	City Library	1355 N Raymond Ave	Pasadena	91103
Roosevelt Elementary School	Public School K-12	315 N Pasadena Ave	Pasadena	91103
St. Andrews Church	Place of Worship	311 N Raymond Avenue	Pasadena	91103
Shield of Faith Church	Place of Worship	1127 N Lake Ave	Pasadena	91104
Allendale Branch Library	City Library	1130 S Marengo Ave	Pasadena	91106
Hill Ave Branch Library	City Library	55 S Hill Ave	Pasadena	91106
Regency Park Astoria	Senior Housing	925 E Villa St	Pasadena	91106
Assistance League of Pasadena	Club	820 E California Blvd	Pasadena	91106
St Phillip's Catholic Church	Place of Worship	101 S Hill Ave	Pasadena	91106
Hastings Branch Library	City Library	3325 E Orange Grove Blvd	Pasadena	91107
Unity Church of Pasadena	Place of Worship	3053 E Del Mar Blvd	Pasadena	91107
Pomona Public Library	City Library	625 S Garey Ave	Pomona	91766
Pomona City Hall	City Hall	505 S Garey Ave	Pomona	91766
Pomona Unified School District Adult and Career Education	Public School K-12	1515 W Mission Blvd	Pomona	91766
Barfield Elementary School	Public School K-12	2181 N San Antonio Ave	Pomona	91767
Emerson Village	Senior Housing	755 N Palomares St	Pomona	91767
Church of The Open Bible	Place of Worship	440 W La Verne Ave	Pomona	91767
Holy Missionary Baptist	Place of Worship	1013 San Bernardino Ave	Pomona	91767
El Retiro Branch Library	City Library	126 Vista Del Parque	Redondo Beach	90277
Redondo Beach City Hall	City Hall	415 Diamond St	Redondo Beach	90277
Redondo Beach Fire Station # 2	Emergency Services	2400 Grant Ave	Redondo Beach	90278
Council District 3 Office	Other Public Facility	19040 Vanowen St	Reseda	91335
Rosemead City Hall	City Hall	8838 Valley Blvd	Rosemead	91770
Schabarum Regional Park	Other Public Facility	17250 Colima Rd	Rowland Heights	91748
San Fernando Library	County Library	217 N Maclay Ave	San Fernando	91340
San Fernando City Hall	City Hall	117 N Macneil St	San Fernando	91340



LOS ANGELES ՎԱՐՉԱՇՐՋԱՆԻ ԸՆՏՐՈՒԹՅՈՒՆՆԵՐԻ ԿԱՌԱՎԱՐՄԱՆ ՊԼԱՆ

<b>Փոստային ընտրության համար նախատեսված քվեաթերիկների ընդունման և հանձնման հավանական տեղամաս</b>				
<b>Անուն</b>	<b>Տեսակ</b>	<b>Հասցե</b>	<b>Քաղաք</b>	<b>Փոստային ինդեքս</b>
La Rinda Shopping Center	Shopping Center	14723 Rinaldi St	San Fernando	91340
San Gabriel City Hall	City Hall	425 S Mission Dr	San Gabriel	91776
St Anthony Catholic Church	Place of Worship	1901 S San Gabriel Blvd	San Gabriel	91776
San Pedro City Hall	City Facility	638 S Beacon St	San Pedro	90731
Seacrest Convalescent Hospital	Healthcare Facility	1416 W 006 <sup>th</sup> St	San Pedro	90732
Santa Fe Springs City Library	City Library	11700 Telegraph Rd	Santa Fe Springs	90670
Santa Fe Springs City Hall	City Hall	11710 Telegraph Rd	Santa Fe Springs	90670
Santa Fe Springs Post Office	Post Office	11760 Telegraph Rd	Santa Fe Springs	90670
Santa Monica City Hall	City Hall	1685 Main St	Santa Monica	90401
St. Paul's Lutheran Church	Place of Worship	958 Lincoln Blvd	Santa Monica	90403
Lincoln Middle School	Public School K-12	1501 California Ave	Santa Monica	90403
Dixie Canyon Comm Charter School	Public School K-12 LAUSD	4220 Dixie Canyon Ave	Sherman Oaks	91423
Westfield Fashion Square	Private Business	14006 Riverside Dr	Sherman Oaks	91423
Sierra Madre Public Library	City Library	440 W Sierra Madre Blvd	Sierra Madre	91024
Sierra Madre City Hall	City Hall	232 W Sierra Madre Blvd	Sierra Madre	91024
Signal Hill City Hall	City Hall	2175 Cherry Ave	Signal Hill	90755
South El Monte City Hall	City Hall	1415 Santa Anita Ave	South El Monte	91733
Leland R. Weaver Library	County Library	4035 Tweedy Blvd	South Gate	90280
South Pasadena City Hall	City Hall	1414 Mission St	South Pasadena	91030
Comfort Suites	Private Business	25380 The Old Rd	Stevenson Ranch	91381
Unitarian Universalist Church of Studio City	Place of Worship	12355 Moorpark St	Studio City	91604
Sylmar Elementary School	Public School K-12 LAUSD	13291 Phillippi Ave	Sylmar	91342
Encino-Tarzana Library	City Library	18231 Ventura Blvd	Tarzana	91356
Brookdale South Tarzana	Senior Housing	18700 Burbank Blvd	Tarzana	91356
Henderson Branch Library	City Facility	4805 Emerald St	Torrance	90503

LOS ANGELES ՎԱՐՉԱՇՐՋԱՆԻ ԸՆՏՐՈՒԹՅՈՒՆՆԵՐԻ ԿԱՌԱՎԱՐՄԱՆ ՊԼԱՆ

<b>Փոստային ընտրության համար նախատեսված քվեաթերիկների ընդունման և հանձնման հավանական տեղամաս</b>				
<b>Անուն</b>	<b>Տեսակ</b>	<b>Հասցե</b>	<b>Քաղաք</b>	<b>Փոստային ինդեքս</b>
North Torrance Branch Library	City Facility	3604 Artesia Blvd	Torrance	90504
Sunland – Tujunga Library	City Library	7771 Foothill Blvd	Tujunga	91042
Mathnasium	Private Business	27740 N McBean Pkwy	Valencia	91354
Van Nuys Library	City Library	6250 Sylmar Ave	Van Nuys	91401
Boy Scouts of America Western Los Angeles County Council	Community Organization	16525 Sherman Way	Van Nuys	91406
Mulholland Middle School	Public School K-12 LAUSD	17120 Vanowen St	Van Nuys	91406
Vernon City Hall	City Hall	4305 S Santa Fe Ave	Vernon	90058
First Baptist Church of Walnut Valley	Place of Worship	20425 La Puente Rd	Walnut	91789
Walnut City Hall	City Hall	21201 La Puente Rd	Walnut	91789
Sunset Square Shopping Center	Shopping Center	1320 W Francisquito Ave	West Covina	91790
19052-19070 Shopping Center	Private Business	19058 La Puente Rd	West Covina	91792
Fallbrook Mall Shopping Center	Shopping Center	22950 Vanowen St	West Hills	91307
Fire Station #7	Other Public Facility	864 N San Vicente Blvd	West Hollywood	90069
West Hollywood City Hall	City Hall	8300 Santa Monica Blvd	West Hollywood	90069
Rio Hondo Community College District	Public College/University	3600 Workman Mill Rd	Whittier	90601
Summerville Posada Whittier	Senior Housing	8120 Painter Ave	Whittier	90602
East Whittier Friends Church	Place of Worship	15911 Whittier Blvd	Whittier	90603
Leffingwell Manor Apartments	Senior Homes	11410 Santa Gertrudes Ave	Whittier	90604
Realty Executives	Private Business	13604 Whittier Blvd	Whittier	90605
Whittier Area Community Church	Place of Worship	8100 Colima Rd	Whittier	90605
Wilmington Y M C A	Club	1127 N Avalon Blvd	Wilmington	90744

**VSAP-ի թերթնների օրինակներ**



**Los Angeles Վարչաշրջանը արդիականացնում է քվեարկության փորձը մինչև 2020 թվականը**

Los Angeles վարչաշրջանի ներկայիս քվեարկության փորձը հնացած է և արդիականացման կարևորագույն անհրաժեշտություն պետություն ունի: Ընտրողները պետք է կարողանան քվեարկել, երբ, որտեղ և ինչպես որ նրանք ցանկանում են: Բոլորի համար քվեարկության լուծումների տակ գտնվող նոր քվեարկություն համակարգը կարևոր թաղ է հետապնդում այդ նպատակների իրականացման

**ԸՆԹԱՑԻԿ ԸՆԴԴԵՄ ԱՊԱԳԱՆ**



- Սահմանափակ Քվեարկություն Փորձ
- Միայն մեկ օր քվեարկելու համար
- Քվեարկության Տեղամասեր



- Ցանկացած ընտրողը կարող է օգտագործել
- 11 Օր Քվեարկելու
- Քվեարկության Կենտրոններ



Ընտրող սարքավորումները հնացած ու անհասանելի են բազմաթիվ ընտրողների համար. սահմանափակվում են մեկ սարք մեկ վայրում



Թղթե ցուցակները նախապես տպագրվում են և հաճախ պահանջում են լրացուցիչ տպագրություն



Ընտրողները կարող են քվեարկել Վարչաշրջանի ցանկացած քվեարկության կենտրոնում, լիարժեք լեզուների ծառայություններով և ընդլայն մատչելիությամբ:



\* Էլեկտրոնային ցուցակների (ePollbooks) հասանելիություն, տվյալների իրական ժամանակում և նույն օրը գրանցման արտոնություն



Վաղաժամ քվեարկությունը մատչելի է միայն վարչաշրջանի սահմանափակ թվով վայրերում



Յուրաքանչյուր քվեարկության կենտրոնում լիովին հասանելի քվեարկության սարքավորումներ



Ընտրողները կարող են քվեարկել միայն մեկ վայրում, մեկ օրվա ընթացքում, ժամը 7.00-ից մինչև 20.00-ը



Քվեարկությունը հասանելի է **11 օրվա** ընթացքում ամբողջ վարչաշրջանի քվեարկության կենտրոններում

\* Նոր քվեարկության նախադիպը կձգտի մեզ հեռու մնալ նախնական տպագրված թղթե ցուցակներից և իր տեղը կապահովի իրական ժամանակի հասանելիություն լիարժեք ընտրողների տվյալների բազայում բոլոր քվեարկության վայրերում, որը կհեշտացնի նույն օրը ընտրողների գրանցումը:

Լրացուցիչ տեղեկությունների համար, այցելեք [VSAP.lavote.net](https://VSAP.lavote.net)



# ՔՎԵԱՐԿՈՒԹՅԱՆ ԼՈՒԾՈՒՄՆԵՐ ԲՈԼՈՐ ՄԱՐԴԿԱՆՑ ՀԱՄԱ

## ԻՆՉՈՒ՞ Է ՔՎԵԱՐԿՈՒԹՅԱՆ ՓՈՐՁԱՌՈՒԹՅՈՒՆԸ ՓՈՓՈԽՎՈՒՄ

### ■ ՄԱՏՉԵԼԻՈՒԹՅՈՒՆ



Մեր ներկայիս քվեարկության սարքավորումները հնացել են և շատ ընտրողների համար տրամադրում են սահմանափակ մատչելիություններ և լեզվաին առանձնահատկություններ: Քվեարկության նոր փորձառությունը, նախատեսված է լինել բնագղային և հասանելի: Քվեարկության Լուծումներ բոլոր մարդկանց համար (VSAP) մոդելը հնարավորություն է տալիս բոլոր ընտրողներին, անկախ տարիքից, հաշմանդամության կամ լեզվի, մասնավոր և անկախ քվեարկության փորձառություն, որը մատչելի է և հարմար:

### ■ ՎԿԱՅԱԳՐՈՒՄ



Կալիֆորնիայի պետքարտուղարը (SOS) ներկայիս վավերացված քվեարկության համակարգը չեղյալ է համարել: SOS-ը իրականացրել է նոր նահանգային ապահովություն չափանիշների, որոնք, մինչև մարտի 3-ը 2020-ի Նախագահական Նախնական Ընտրությունները, պահանջում են վարչաշրջանների իրականացնել քվեարկության նոր համակարգեր, որոնք համապատասխանում են նահանգային նորագույն հավաստագրման չափանիշների:

### ■ ԱՐՏԱԴՐՈՒԹՅՈՒՆ



Մեր ներկայիս քվեարկության համակարգի տարիքից ելնելով, այլևս չկան արտադրողներ, որոնք արտադրում են փոխարինող մասեր դարձնելով համակարգերը անգործածական:

### ■ ՏԵԽՆՈԼՈԳԻԱ



Մեր ներկայիս քվեարկությունը փորձարությունը, ավելի քան 50 տարեկան է և նախատեսում է սահմանափակ մատչելիություն և չունի քվեաթերթիկների պահանջող կարողություն՝ մրցույթների և թեկնածուների քանակը տեղավորելու համար: Քանի որ տեխնոլոգիան զարգանում է, նոր քվեաթերթիկների նշանավորումն սարքը (BMD) որը նախագծվել է որպես մոդուլային և մասշտաբային, հնարավորություն կտա փոխարինել կամ կատարելագործել BMD-ի բաղադրիչները:

### ■ ՔՎԵԱՐԿՈՒԹՅԱՆ ԺԱՄԿԵՏ



Ներկայումս Լոս Անջելեսի վարչաշրջանի ընտրողներին տրվում է 1 օր անձամբ քվեարկելու և պետք է քվեարկեն նշանակված ընտրատեղամասներում: 2020 թ.-ին, ըստ Ընտրողների Ընտրության Ակտի համաձայն, ընտրողները հնարավորություն կունենան քվեարկել 11-օրյա ժամկետում ցանկացած ընտրական կենտրոնում, որը գտնվում է Լոս Անջելեսի վարչաշրջանի ամբողջ տարածքում:

1 օր      11 օրեր





## ՔՎԵԱՐԿՈՒԹՅԱՆ ԼՈՒԾՈՒՄՆԵՐ ԲՈՒՈՐԻ ՀՁՄԱՐ

### ՀՁՍԱՆԵ ԼԻՈՒԹՅՈՒՆ

Մարդկային կենտրոնացված նախագիծ, որը քվեարկությունը դարձնում է հեշտ, օգտագործողի համար, հարմար և բոլորի համար հասանելի:

Los Angeles վարչաշրջանի քվեարկության նոր փորձառությունը նախատեսված է լինել ինտուիտիվ և հասանելի բոլոր քվեարկողների համար: Նորարարական փոփոխությունները բոլոր քվեարկողներին արժանադրում են քվեարկության գաղտնի և անկախ փորձառություն, որը հեշտ և հարմարավետ է՝ անկախ նրանց տարիքի, մասնագիտության, հաշմանդամության կամ լեզվի:

#### ■ ՀԱՐՄԱՐՎՈՂ ՏԱՐԲԵՐԱԿՆԵՐ



Քվեարկողները կկարողանան քվեարկել վարչաշրջանի տարածքի քվեարկության որևէ կենտրոնում մինչև 11 օր առողջ ընտրությունների ժամանակահատվածում: Քվեարկության կենտրոնների բոլոր քվեարկության սարքերը ամբողջովին հասանելի են:

#### ■ ՓՈՂԳՈՐԾԱԿՑՎԱԾ ՆՄՈՒՇ ՔՎԵԱԹԵՐԹԻՎ (ISB)



ISB-ն հարմարավետ տարբերակ է քվեարկողների համար, ովքեր ցանկանում են նախօրոք նշել իրենց ընտրությունը տանը՝ օգտագործելով նախընտրելի գործիքներով իրենց անձնական սարքը: ISB-ն ստեղծում է Քվեարկության անցաթուղթ (Poll Pass)՝ օդանավի անցաթղթի նման: Քվեարկության կենտրոններում քվեարկողները սկանավորում են Քվեարկության անցաթուղթը՝ իրենց ընտրությունները BMD-ին փոխանցելու համար: Դրանից հետո, նախքան իրենց քվեաթերթիկն հանձնելը, նրանք կարող են ստուգել և փոխել իրենց ընտրությունը:

#### ■ ՔՎԵԱԹԵՐԹԻՎԻ ՆՇՄԱՆ ԳՈՐԾԻՔ (BMD)



BMD-ն օգնում է քվեարկողներին հարմարացնել իրենց քվեարկման փորձառությունը իրենց կարիքներին: Քվեարկողները կարող են փոփոխել BMD-ի կարգավորումները, ներառյալ ծրագրերի համակարգի հակադրությունը, տեքստի չափը, էկրանի անկյունը և ձայնի բարձրությունն ու արագությունը:

Օգտագործողի ծրագրերի համակարգի չորս ռեժիմները օգնում են քվեարկողներին գաղտնի և անկախ քվեարկելու գործում:



##### Հպում

Օգտվեք հպումով էկրանից



##### Հպում + Աուդիո

Օգտվեք հպումով էկրանից և լսեք ձայնային հրահանգներն ակամջակների միջոցով



##### Վերահսկիչ + Աուդիո

Օգտվեք շոշափելի վերահսկիչից՝ բրայլի պիտակներով և կարգավորվող լսարով և լսեք ձայնային հրահանգներն ակամջակների միջոցով



##### A/B կամ Երկակի անջատման պորտ

Օգտագործեք Ջեր անձնական սարքը Օգտագործելով օժանդակ տեխնոլոգիական սարքերի համար մուտքի պորտը՝ տունք լույսնդակությունը էկրանի վրա և լսեք ձայնային հրահանգներն ակամջակների միջոցով





# ՔՎԵԱՐԿՈՒԹՅԱՆ ԼՈՒԾՈՒՄՆԵՐ ԲՈԼՈՐԻ ՀԱՄԱ

## ՓՈՍՏԱՅԻՆ ՔՎԵԱՐԿՈՒԹՅԱՆ ԻՆՉ ԴՈՒՔ ՊԵՏՔ Է ԻՄԱՆԱՔ

Los Angeles-ի վարչաշրջանը վերաձևակերպել է Ձեր Փոստային քվեարկության նյութերը՝ պարզեցնելով և ավելի հարմարավետ դարձնելով փոստային քվեարկությունը: 2018 թվականի նոյեմբերի 6-ին կայանալիք Համընդհանուր ընտրությունների ժամանակ Փոստային քվեարկությամբ քվեարկողները առաջին անգամ կստանան այդ վերաձևակերպված նյութերը:

### ԻՆՉ ՆՈՐՈՒԹՅՈՒՆՆԵՐ

Նոր քվեաթերթիկի քարտեր և ծրարներ

- Ամբողջական քվեաթերթիկ
- Ավելի հեշտ ընթեռնելի
- Ավելի հեշտ լրացվող
- Ավելի հեշտ հասկանալի

### ՎԵՐԱԴԱՐՉՆԵԼՈՒ ՏԱՐԲԵՐԱՎՆԵՐ

Դուք կարող եք Փոստային քվեաթերթիկը վերադարձնել մեզ USPS-ի միջոցով: Փոստային առաքում անհրաժեշտ չէ: Բացի այդ, Դուք կարող եք նաև հանձնել այն ցանկացած ընտրական տեղամասում կամ LA վարչաշրջանի մեր նոր՝ հարմարավետ քվեաթերթիկների հանձնման վայրերից մեկում:

### ԲԱԶՄԱԼԵԶՈՒ ՔՎԵԱԹԵՐԹԻՎՆԵՐԸ

Մենք առաջարկում ենք քվեաթերթիկները 12 լեզուներով:

Զանգահարեք մեր գրասենյակ պահանջելու ձեր բազմալեզու քվեաթերթիկը (800) 815-2666, տարբերակ 3

Ինչպե՞ս պետք է համոզվեք, որ այն մենք ենք ուղարկել:

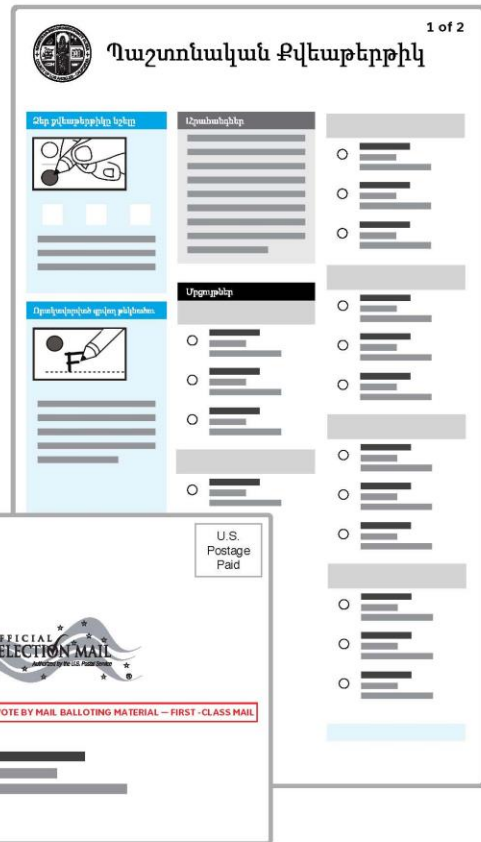

Այցելեք մեր կայք՝ [LAvote.net](http://LAvote.net) հասցեով, որտեղ կարող եք պահանջել Փոստային քվեարկության քվեաթերթիկ, գտնել Փոստային քվեարկության քվեաթերթիկի հանձնման վայրեր կամ հետևել Ձեր Փոստային քվեարկության քվեաթերթիկի կարգավիճակին:



## ՔՎԵԱՐԿՈՒԹՅԱՆ ԼՈՒԾՈՒՄՆԵՐ ԲՈՒՈՐԻ ՀԱՄԱՐ

**ԱՆՎՏԱՆԳՈՒԹՅԱՆ  
ՀԱՄԵՄԱՏՈՒԹՅՈՒՆ**

**BMD**  
Քվեաթերթիկի  
նշման գործիք

**ԸՆԴ  
ԴԵՄ**

**DRE**  
Ուղղակի գրանցող  
էլեկտրոնային

**BMD-ի հիմնական անվտանգության հատկանիշը՝  
DRE-ի բաղդատմամբ, այն է, որ արտադրում է թղթե  
քվեաթերթիկ, որը կարդացվում է մարդու կողմից**



### ԹՂԹԵ ՔՎԵԱԹԵՐԹԻԿ

Մարդու կողմից կարդացվող՝  
քվեարկողի ստուգման, աուղիտի եւ  
վերահսակարկի համար

Աջակցում է ծայրից ծայր աուղիտի  
հնարավորությունը՝ թղթե քվեաթերթիկից  
մինչեւ հաշվված քվեի գրանցումը

Հաշվվում է կենտրոնական ձեւով՝  
ապահով վայրում, քվեների աղյուսակի  
վերածման անկախ համակարգում

Քվեաթերթիկը չի սլահվում էլեկտրոնային  
ձեւով գործիքի մեջ. վերահսակողության  
հստակ շղթա

Չի կարող փոխվել առանց նշմարվելու



### ԷԼԵԿՏՐՈՆԱՅԻՆ ՔՎԵԱԹԵՐԹԻԿ

Քվեարկողի մտադրության ոչ նյութական  
գրանցում, որը չի կարող հեշտությամբ  
ստուգվել քվեարկողի կողմից

Քվեների գցված ձեւով  
հաշվված լինելը աուղիտ անելու  
սահմանափակ կարողություն

Տեղական գործիքով  
հաշվարկումը ներկայացնում է  
անվտանգության ռիսկեր

Քվեաթերթիկը սլահսլանվում է էլեկտրոնային  
ձեւով գործիքի մեջ. ավելացված ռիսկ  
սովյալների փոխանցման ընթացքում

Կարող է դժվար լինել հայտնաբերել  
փոփոխված քվեաթերթիկներ և տրված ձայներ







## ՔՎԵԱՐԿՈՒԹՅԱՆ ԼՈՒԾՈՒՄՆԵՐ ԲՈՒՈՐԻ ՀԱՄԱՐ

### ԱՆՎՏԱՆԳ ՈՒԹՅՈՒՆ

Los Angeles վարչաշրջանի քվեարկողներին տրամադրելով քվեարկության անվտանգ, ճշգրիտ և թափանցիկ փորձառություն:

Los Angeles վարչաշրջանի քվեարկության նոր փորձառությունը նախատեսված է լինել անվտանգ և թափանցիկ բոլոր քվեարկողների համար: Գոյություն ունեն համակարգի տարբեր մասնիկներ, որոնք պաշտպանում են ընտրությունների ազնվությունն ու քվեարկության գործընթացը:

#### ԱՊԱՀՈՎ ՆԱԽԱԳԻԾ

Քվեաթերթիկ պատրաստող սարքը (Ballot Marking Device, BMD) տպում է քվեարկողին ստուգող թղթե քվեաթերթիկ: Քվեարկողի ընտրությունները տպվում են մարդկային-ընթեռնելի տեսքով և համարվում են գրանցված պաշտոնական քվեարկություն: Ըստ նախագծի՝ BMD-ն միացված չէ որևէ ցանցի կան համացանցի: Այն նաև չի հավաքում որևէ ընտրողի տվյալներ կամ քվեարկության արդյունքներ:



#### ՄԱՍՆՎՈՐ ԵՎ ԳԱՂՏՆԻ

Էլեկտրոնային հարցաթերթիկների մեջ պարունակվող քվեարկողների տեղեկությունները կապված չեն BMD-ի կամ քվեարկության արդյունքների համակարգի հետ: Նրանք անկախ են մնում մեկը մյուսից՝ քվեարկողի անձնական տեղեկությունները պաշտպանելու համար: Տպված քվեաթերթիկները չեն պարունակում քվեարկողի վերաբերյալ որևէ տեղեկություն:



#### ՀՍԱՆՆԵԼԻՈՒԹՅԱՆ ԲԱԶՄԱԿՈՂՄԱՆ ՎԵՐԱՀՄԿՈՂՈՒԹՅՈՒՆ

Los Angeles վարչաշրջանի Գրանցող-արձանագրություն պահող/Վարչաշրջանի բարտուղարի գրասենյակը քվեարկության գործընթացի յուրաքանչյուր քայլի համար ապահովում է համապատասխան անվտանգության արձանագրություններ: Ընտրությունների անձնակազմն ունի օգտագործողին հատուկ հավատարմագրեր՝ չթույլատրված մուտքի հավանականությունը պակասեցնելու համար: Ինտեգրված քվեատուփերի (Integrated Ballot Box, IBB) կողպեքներն ու չթույլատրված բացելը ցույց տվող կնիքները, ինչպես նաև ընտրությունների զգայուն սարքերը պաշտպանում են բոլոր ընտրությունների ամբողջականությունը և ապահովում են ստուգելի պահպանության շղթան:

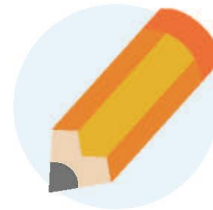

#### ԹՎՓՆՅԻԿՈՒԹՅՈՒՆ ԵՎ ՀՍԱՆՆԵԼԻՈՒԹՅՈՒՆ

Քվեարկության նոր փորձառությունը ներառում է անհրաժեշտ պաշտպանությունը համակարգի խոցելիության դեմ՝ մինչև նույն ժամանակ ապահովելով թափանցիկություն և քվեարկության գործընթացին հանրային հասանելիություն: Իրականացնելով քվեարկված քվեաթերթիկների 1%-ի ձեռքով աուդիտ, որը իրականացվում է վկայագրումից առաջ՝ հետ-ընտրական գործընթացի ժամանակ:



Լրացուցիչ տեղեկությունների համար այցելեք [VSAP.lavote.net](http://VSAP.lavote.net)







## ՔՎԵԱՐԿՈՒԹՅԱՆ ԼՈՒԾՈՒՄՆԵՐ ԲՈՒՈՐԻ ՀԱՄԱՐ

## ՔՎԵԱՐԿՈՒԹՅԱՆ ԿԵՆՏՐՈՆԻ ՏԵՂԱԿԱՅՄԱՆ ՆԱԽԱԳԻԾ

2020թ. -ին Los Angeles վարչաշրջանը ընտրատարածքներից անցում կկատարի դեպի Քվեարկության կենտրոններ: Քվեարկողների համար այս վայրերի հասանելիությունը ապահովելու, նպատակով, վարչաշրջանը համագործակցել է մասնագետների հետ՝ Քվեարկության կենտրոնի տեղակայման նախագիծ իրականացնելու համար:

### ԻՆՉ ԵՆՔ ՄԵՆՔ ԱՆՈՒՄ

LA Վարչաշրջանը կանցկացնի համապարփակ տարածքային վերլուծություն՝ հասկանալու, համար, թե երբ և որտեղ է առավել հավանական, որ քվեարկեն ընտրողները:



Հասանելիություն



Անվտանգություն



Մոտիկություն



Հարմարավետություն



Մասշեկություն

### ԻՆՉՊԵՍ ԵՆՔ ՀԱՍԵԼ ԴԻՄՆ

Համայնքի կարիքները բավարարելու համար վարչաշրջանը

- Անմիջականորեն կաշխատի քաղաքացիների խորհրդատվական խմբերի հետ
- Կանցկացնի շահագրգիռ կողմերի հետ հանդիպումներ
- Կիրականացնի համայնքային հարցախույզներ
- Կտրամադրի ինտերակտիվ առջանց պլատֆորմ համայնքի անդամների կարծիքները հավաքելու համար

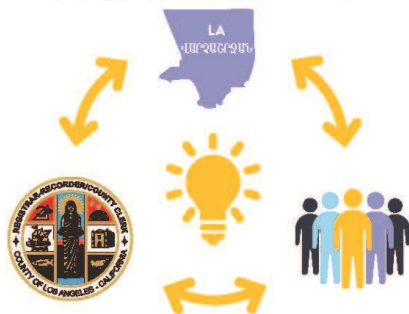

### ԻՆՉ ԵՆ ՍՏԱՆՈՒՄ ՔՎԵԱՐԿՈՂՆԵՐԸ

- Քվեարկության նոր փորձառություն
- Հարմարավետ, անվտանգ և հասանելի Քվեարկության կենտրոնները մատչելի են 11 օրվա ընթացքում
- Փոստային քվեարկությամբ քվեաթերթիկի հանձնման վայրերը, որոնք մատչելի են 29 օր:
- Շարժական և նախապես չհայտարարված վայրում հայտնվող քվեարկության կենտրոններ
- Հարմարավետություն՝ քվեարկելու վարչաշրջանի որևէ վայրում



Լրացուցիչ տեղեկությունների համար այցելեք [VSAP.lavote.net](http://VSAP.lavote.net)





## ՔՎԵԱՐԿՈՒԹՅԱՆ ԼՈՒԾՈՒՄՆԵՐ ԲՈՂՈՐԻ ՀԱՄԱՐ

ՔՎԵԱՐԿՈՒԹՅՈՒՆԸ ԿԱՏԱՐՎՈՒՄ Է ՀԵՇՏ  
Քվեարկությունը 2020-ին կրեթի նոր փորձ:

### ՔՎԵԱՐԿՈՒԹՅԱՆ ԺԱՄԱՆԱԿԱՇՐՋԱՆԸ



- 11-Օրյա քվեարկության ժամանակ
- Հանդիպեք ընկերների և ընտանիքի անդամների հետ քվեարկելու հանգստյան օրերին:

### ՔՎԵԱՐԿՈՒԹՅԱՆ ԿԵՆՏՐՈՆՆԵՐ



- Los Angeles Վարչաշրջանում մինչև 1000 քվեարկության կենտրոններ
- Ընտրողները կարող են այցելել քվեարկության ցանկացած մատչելի կենտրոն

### ՔՎԵԱՐԿՈՒԹՅԱՆ ՆՇԱՆԱՎՈՐՄԱՆ ՍԱՐՔ (BMD)

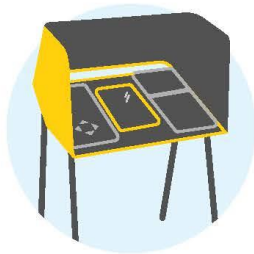

- Հասանելի է 13 լեզուներով
- Թղթային քվեաթերթիկը տպագրվելու է ընտրողների վերանայման համար
- Անվտանգ և անձնական



**VSAP-ի բրոշյուր**



**Մեր Հեռանկարը**



Los Angeles-ի վարչաշրջանի գրանցող-արձանագրությունն պահող/վարչաշրջանի քարտուղարի քվեարկության լուծումները բոլոր մարդկանց համար (VSAP) մի նոր փորձ է, որը արդիականացնում է քվեարկության գործընթացը: VSAP-ը ընտրողներին տալիս է դյուրաթեք ընտրանքներ, որոնք հեշտացնում են քվեարկությունը, լինելով բարեկամական և մատչելի:

**ՔՎԵԱՐԿՈՒԹՅԱՆ  
ԼՈՒԾՈՒՄՆԵՐ ԲՈԼՈՐ  
ՄԱՐԴԿԱՆՑ ՀԱՄԱՐ**

VSAP.lavote.net

## Քվեարկության Կենտրոններ

Ընտրողները ի վիճակի կլինեն քվեարկել իրենց քվեաթերթիկը ցանկացած՝ ընտրատարածքի ընտրատեղամասներում:  
Յուրաքանչյուր ընտրող այլևս չի սահմանափակվելու հանձնարարված ընտրատեղամասում քվեարկությամբ:



## Վաղաժամ Քվեարկություն

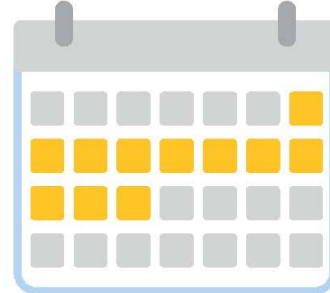

Քվեարկությունը հասանելի կլինի ընդլայնված նախընտրական ժամանակաշրջանում մինչև 11 օր:  
Ընտրողներն այլևս չեն սահմանափակվի քվեարկության որոշակի ընտրական մեկ օրվա ընթացքին:

## Էլ-Ընտրագիրք

Էլ-Ընտրագիրքը (E-Pollbooks) ստուգում է ցանկացած ընտրատարածքի ընտրողների գրանցման իրավունքը և ընտրողներին հնարավորություն է տալիս նույն օրը գրանցվելու և քվեարկություն կատարելու ցանկացած ընտրատեղամասում:



## Քվեաթերթիկ Նշանավորման Մարք (BMD)

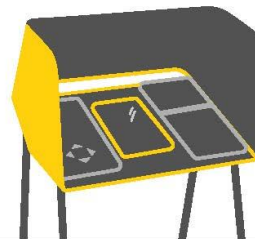

Հիեշտ և մատչելի քվեարկության փորձարկություն ունենալու համար BMD-ն ընտրողներին ապահովում է տեխնոլոգիական օգուտներ, ինչպես նաև թղթային քվեաթերթիկի՝ ընտրության անվտանգություն և ամբողջականություն:



## Փոխգործակցելի Քվեաթերթիկի Նմուշ (ISB)

ISB-ը քվեարկության փորձը արագացնելու հարմար տարբերակ է՝ թույլ տալով ընտրողներին ընտրություն կատարել համակարգում կամ բջջային սարքում: Ընտրողները կարող են դիտել իրենց ընտրանքային քվեաթերթիկը և նախընտրել իրենց ընտրությունը իրենց անձնական սարքի վրա և օգտվել նախընտրելի մատչելիության գործիքներից արագացնելով հարցման արդյունքները:



Ընտրողները կարող են սկանավորել իրենց հարցաթերթիկը, իրենց ընտրությունը փոխանցելու BMD-ին:

## Փոստային Քվեարկություն (VBM)

Նոր Փոստային Քվեարկություն փորձը վերափոխվել է որպեսզի քվեարկությունը ավելի բարեկամական լինի: Նոր VBM-ի քվեաթերթիկը և ծրարի կառուցվածքը ավելի հստակ է և հեշտ է հասկանալ: Ընտրողները կարող են այդ քվեաթերթիկները փոստով ուղարկել կամ հնաձևով նրանց շրջակայքի ցանկացած հանձնման կայքում:

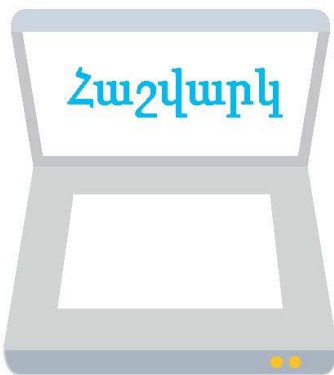
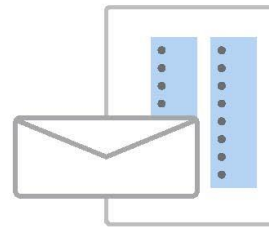

Նոր հաշվարկի համակարգը ներկայացնում է նկարների վերամշակման տեխնոլոգիաների օգտագործումը ավելի բաց և թափանցիկ հաշվարկի համար: Բարելավված համակարգը կձեռնարկի և կպահպանի քվեարկության պատկերները, ինչպես նաև BMD և VBM քվեաթերթիկները և կապահովի արդյունքների ճշգրիտ հաշվետվություններ:

## Դիմեք Մեզ



ՔՎԵԱԳՈՒԹՅԱՆ ԼՈՒՑՈՒՄՆԵՐ  
ԲՈՒՈՐ ՄԱՐԴԱՆՆԵՐ ՀԱՄԱՐ

[VSAP.lavote.net](https://vsap.lavote.net)  
[vsap@rrcc.lacounty.gov](mailto:vsap@rrcc.lacounty.gov)

Հետևեք Մեզ Սոցիալական Լրատվամիջոցների Վրահ  
[@lacountyrcc](https://twitter.com/lacountyrcc)



DEAN C. LOGAN  
Գրանցող-Արձանագրության Պահող/Վարչաշրջանի Քարտուղար



**Փորձնական ընտրությունների գովազդային նյութեր**

Los Angeles Վարչաշրջանը բարելավվում է, թե ինչպես եք քվեարկում

**ՔՎԵԱՐԿՈՒԹՅՈՒՆԸ**

**ՀԵՂԱՓՈԽՎԱԾ**

Ուսումնասիրեք քվեարկության նոր փորձառություն

Սեպտեմբեր 28 և 29-ին  
Ժամը 10:00 - 16:00

Իմացեք ավելին:  
[LAVote.net/Mock-Election](http://LAVote.net/Mock-Election)



Los Angeles Վարչաշրջանը բարելավվում է, թե ինչպես եք քվեարկում

# ՔՎԵԱՐԿՈՒԹՅՈՒՆԸ ՀԵՂԱՓՈԽՎԱԾ

«Ուսումնասիրեք քվեարկության նոր փորձառություն»

Սեպտեմբեր 28 և 29-ին Ժամը 10:00 - 16:00

Իմացեք ավելին: [LAVote.net/Mock-Election](http://LAVote.net/Mock-Election)



ՓՈՐՉԱՐԿՄԱՆ ԸՆՏՐՈՒԹՅՈՒՆՆԵՐԻ ՔՎԵԱՐԿՈՒԹՅԱՆ ԿԵՆՏՐՈՆՆԵՐԻ ՎԱՅՐԵՐԸ

ԲԱՅ ԵՆ ԺԱՄԱՆ 10:00 – 16:00

**Memorial Park**  
320 N. Orange Ave.  
Azusa, CA 91702

**Verdugo Recreation Center**  
3201 W. Verdugo Ave.  
Burbank, CA 91505

**Calabasas Senior Center**  
300 Civic Center Way  
Calabasas, CA 91302

**Carson Community Center**  
801 E. Carson St.  
Carson, CA 90745

**Liberty II Facility**  
19033 Studebaker Rd.  
Cerritos, CA 90703

**Taylor Reception Hall**  
1775 N. Indian Hill Blvd.  
Claremont, CA 91711

**Clara Street Park**  
4835 Clara St.  
Cudahy, CA 90201

**Culver City City Hall**  
9770 Culver Blvd.  
Culver City, CA 90232

**Pamela Park**  
2236 Goodall Ave.  
Duarte, CA 91010

**Glendale Central Library**  
222 E. Harvard St.  
Glendale, CA 91205

**Crowther Teen & Family Center**  
241 W. Dawson Ave.  
Glendora, CA 91740

**Petit Park Granada Hills Recreation Center**  
16730 Chatsworth St.  
Granada Hills, CA 91344

**C. Robert Lee Activity Center**  
21815 Pioneer Blvd.  
Hawaiian Gardens, CA 90716

**Betty Ainsworth Sports Center**  
3851 W. El Segundo Blvd.  
Hawthorne, CA 90250

**Clark Building**  
861 Valley Dr.  
Hermosa Beach, CA 90254

**Lennox Park**  
10828 Condon Ave.  
Inglewood, CA 90304

**San Angelo Park**  
245 S. San Angelo Ave.  
La Puente, CA 91746

**Mayflower Gardens**  
6570 W. Avenue L 12  
Lancaster, CA 93536

**Living Stone Cathedral of Worship**  
37721 100th St. E  
Littleton, CO 93543

**MacArthur Park**  
1321 E. Anaheim St.  
Long Beach, CA 90813

**Pan American Park**  
5157 Centralia St.  
Long Beach, CA 90808

**Bethel AME Church**  
7900 S. Western Ave.  
Los Angeles, CA 90047

**Cypress Park Branch Library**  
1150 Cypress Ave.  
Los Angeles, CA 90065

**Exposition Park - Dr. Mary McLeod Bethune Regional Library**  
3900 S. Western Ave.  
Los Angeles, CA 90062

**George Washington Carver Park**  
1400 E. 118th St.  
Los Angeles, CA 90059

**Japanese American Cultural and Community Center**  
244 San Pedro St.  
Los Angeles, CA 90012

**Los Angeles Zoo**  
5333 Zoo Dr.  
Los Angeles, CA 90027

**Pio Pico Koreatown Branch Library**  
694 S. Oxford Ave.  
Los Angeles, CA 90005

**Ruben F. Salazar Park**  
3864 Whittier Blvd.  
Los Angeles, CA 90023

**Watts Labor Community Action Committee**  
10950 S. Central Ave.  
Los Angeles, CA 90059

**Yosemite Recreation Center**  
1840 Yosemite Dr.  
Los Angeles, CA 90041

**Lynwood Bateman Hall**  
11331 Ernestine Ave.  
Lynwood, CA 90262

**Malibu City Hall**  
23825 Stuart Ranch Rd.  
Malibu, CA 90265

**North Hollywood Recreation Center**  
11430 Chandler Blvd.  
North Hollywood, CA 91601

**Los Angeles County Registrar-Recorder/County Clerk**  
12400 Imperial Hwy.  
Norwalk, CA 90650

**El Nido Pacoima Community Center**  
11243 Glenoaks Blvd.  
Pacoima, CA 91331

**Stephen Sorensen Park**  
16801 E. Ave. P  
Palmdale, CA 93591

**Villa Parke Community Center Auditorium**  
363 E. Villa St.  
Pasadena, CA 91101

**Pico Park Community Center**  
9528 Beverly Blvd.  
Pico Rivera, CA 90660

**Reseda Recreation Center**  
18411 Victory Blvd.  
Reseda, CA 91335

**Carolyn Rosas County Park**  
18500 Farjardo St.  
Rowland Heights, CA 91748

**Little Sisters Of The Poor**  
2100 S. Western Ave.  
San Pedro, CA 90732

**College Of The Canyons - Valencia Campus**  
26455 Rockwell Canyon Rd.  
Santa Clarita, CA 91355

**Santa Monica College**  
1510 Pico Blvd.  
Santa Monica, CA 90405

**Van Nuys/Sherman Oaks Recreation Center**  
14201 Huston St.  
Sherman Oaks, CA 91423

**Zev Yaroslavsky Family Support Center**  
7555 Van Nuys Blvd.  
Van Nuys, CA 91405

**Mt. San Antonio College**  
1100 N. Grand Ave.  
Walnut, CA 91789

**Plummer Park**  
7377 Santa Monica Blvd.  
West Hollywood, CA 90046

**South Whittier Library**  
11543 Colima Rd.  
Whittier, CA 90604

**SBCC Thrive LA**  
540 North Marine Ave.  
Wilmington, CA 90744



**Ցուցադրական կենտրոնի թռուցիկների օրինակներ**

Los Angeles Վարչաշրջանը բարելավվում է, թե ինչպես եք քվեարկում!

# ՔՎԵԱՐԿՈՒԹՅՈՒՆԸ ՀԵՂԱՓՈԽՎԱԾ

*Ուսուցնասիրեք քվեարկության նոր փորձառություն Ձեր մոտակայքում գտնվող Ցուցադրման Կենտրոններում.*

Վայրերի և ժամերի համար այցելեք: [LAVote.net/DemoCenters](http://LAVote.net/DemoCenters)



## ՑՈՒՑԱԴՐՄԱՆ ԿԵՆՏՐՈՆՆԵՐԻ ՎԱՅՐԵՐ

### Huntington Park City Hall

6550 Miles Ave., Huntington Park, CA 90255

Ամսաթվերը և ժամանակը:  
Երկուշաբթի - Հինգշաբթի: Հոկ. 7-10, 14-17, 21-24,  
28-31:  
Ժամը: 8:00 - 17:00

### La Puente Community Center

501 Glendora Ave., La Puente, CA 91744

Ամսաթվերը և ժամանակը:  
Երկուշաբթի - Ուրբաթ: Հոկ. 4, 7-11, 14-18, 21-25,  
28-31:  
Ժամը: 8:00 - 17:00

Շաբաթ: Հոկ. 5, 12, 19, 26  
Ժամը: 8:00 - 13:00

### Dollarhide Community Center

301 N. Tamarind Ave., Compton, CA 90220

Ամսաթվերը և ժամանակը:  
Երկուշաբթի - Ուրբաթ: Հոկ. 4, 7-11, 14-18, 21-25,  
28-31:  
Ժամը: 8:00 - 17:00

### Culver City Julian Dixon Library

4975 Overland Ave. Culver City, CA 90230

Ամսաթվերը և ժամանակը:  
Երկուշաբթի - Հինգշաբթի: Հոկ. 7-10, 14-17, 21-24,  
28-31:  
Ժամը: 8:00 - 17:00

Ուրբաթ: Հոկ. 4  
Ժամը: 8:00 - 17:00

Շաբաթ: Հոկ. 5, 12, 19, 26  
Ժամը: 10:00 - 18:00

### Calabasas Tennis and Swim Center

23400 Park Sorrento, Calabasas, CA 91302

Ամսաթվերը և ժամանակը:  
Երեքշաբթի- Ուրբաթ: Հոկ. 4, 7-11, 14-18, 21-25,  
28-31:  
Ժամը: 11:00 - 17:00  
Շաբաթ: Հոկ. 5, 12, 19, 26  
Ժամը: 8:00 - 17:00

### Plummer Park

7377 Santa Monica Blvd., West Hollywood, CA 90046

Ամսաթվերը և ժամանակը:  
Երկուշաբթի - Հինգշաբթի: Հոկ. 7-10, 14-17, 21-24,  
28-31:  
Ժամը: 10:00 - 17:00

Շաբաթ: Հոկ. 12, 19, 26  
Ժամը: 9:00 - 17:00

### Norwalk Senior Center (Հոկտեմբեր 4-ից -12-ը)

14040 San Antonio Dr., Norwalk, CA 90650

Ամսաթվերը և ժամանակը:  
Երկուշաբթի - Հինգշաբթի: 7-10  
Ժամը: 10:00 - 19:00  
Ուրբաթ: Հոկ. 4  
Ժամը: 10:00 - 19:00  
Շաբաթ: Հոկ. 5  
Ժամը: 8:00 - 17:00

### Norwalk Social Services (Հոկտեմբեր 14-ից -31-ը)

11929 Alondra Blvd., Norwalk, CA 90650

Ամսաթվերը և ժամանակը:  
Երկուշաբթի - Ուրբաթ: Հոկ. 14-18, 21-25, 28-31  
Ժամը: 8:30 - 17:30

### Long Beach City Hall

411 W. Ocean Blvd., Long Beach, CA 90802

Ամսաթվերը և ժամանակը:  
Երկուշաբթի - Հինգշաբթի: Հոկ. 7-10, 14-17, 21-24,  
28-31:  
Ժամը: 7:30 - 16:30  
\*1-ին, 2-րդ և 3-րդ Երեքշաբթի 12:00 - 20:00

### H & H Jivalagian Youth Center

2242 E. Foothill Blvd., Pasadena, CA 91107

Ամսաթվերը և ժամանակը:  
Երկուշաբթի - Հինգշաբթի: Հոկ. 4, 7-10, 21-24,  
28-31:  
Ժամը: 11:00 - 19:00  
Շաբաթ: Հոկ. 5, 12, 19, 26  
Ժամը: 10:00 - 19:00

### Monrovia City Hall

415 S. Ivy Ave., Monrovia, CA 91016

Ամսաթվերը և ժամանակը:  
Երկուշաբթի - Հինգշաբթի: Հոկ. 4, 7-10, 21-24,  
28-31:  
Ժամը: 11:00 - 16:00

### Monrovia Library

321 S. Myrtle Ave., Monrovia, CA 91016

Ամսաթվերը և ժամանակը:  
Շաբաթ: Հոկ. 5, 12, 19, 26  
Ժամը: 12:00 - 17:00

\* Ժամերը կարող են տարբեր լինել ըստ վայրերի:

## ՑՈՒՑԱԴՐՄԱՆ ԿԵՆՏՐՈՆՆԵՐԻ ՎԱՅՐԵՐ

Նոյեմբերի 4-ից - 23-ը 2019 թ.

### **Carson City Hall**

701 E. Carson St. Carson, CA 90745

#### **Ամսաթվերը և ժամը:**

Երկուշաբթի - Հինգշաբթի: 7:00-17:30  
Փակ է: Նոյեմբեր 11-ին

### **AltaMed East LA**

972 Goodrich Blvd. Commerce, CA 90022

#### **Ամսաթվերը և ժամը:**

Երկուշաբթի - Շաբաթ: 14:00 - 19:00

### **Duarte High School**

1565 East Central Ave. Duarte, CA 91010

#### **Ամսաթվերը և ժամը:**

Երկուշաբթի - Ուրբաթ: 14:00 - 19:00  
Շաբաթ: 10:00 - 17:00  
Փակ է: Նոյեմբեր 11-ին

### **Jewish Federation of Greater LA**

6505 Wilshire Blvd. Los Angeles, CA 90048

#### **Ամսաթվերը և ժամը:**

Երկուշաբթի - Հինգշաբթի: 9:00-18:00  
Ուրբաթ: 9:00 - 16:00

### **The Music Center Plaza**

135 N. Grand Ave. Los Angeles, CA 90012

#### **Ամսաթվերը և ժամը:**

Երկուշաբթի - Ուրբաթ: 9:30 - 17:30  
Փակ է: Նոյեմբեր 7-ին, 8-ին, և 21-ին:

### **Pacoima Beautiful**

13520 Van Nuys Blvd. Pacoima, California 91331

#### **Ամսաթվերը և ժամը:**

Երկուշաբթի - Ուրբաթ: 9:00 - 17:00  
Փակ է: Նոյեմբեր 11-ին

### **Old Town Newhall Library**

24500 Main St. Santa Clarita, CA 91321

#### **Ամսաթվերը և ժամը:**

Երկուշաբթի - Հինգշաբթի: 11:00 - 20:00  
Շաբաթ: 10:00 - 17:00  
Փակ է: Նոյեմբեր 11-ին

### **Signal Hill Public Library**

1800 E. Hill St. Signal Hill, CA 90755

#### **Ամսաթվերը և ժամը:**

Երկուշաբթի, Երեքշաբթի և Հինգշաբթի: 12:00 - 20:00  
Չորեքշաբթի, Ուրբաթ & Շաբաթ: 10:00 - 17:00  
Փակ է: Նոյեմբեր 11-ին

### **Walnut Library**

21155 La Puente Rd. Walnut, CA 91789

#### **Ամսաթվերը և ժամը:**

Երեքշաբթի - Հինգշաբթի: 10:00 - 20:00  
Ուրբաթ & Շաբաթ: 9:00 - 17:00  
Փակ է: Նոյեմբեր 11-ին

### **South Whittier Library**

11543 Colima Rd. Whittier, CA 90604

#### **Ամսաթվերը և ժամը:**

Երեքշաբթի & Չորեքշաբթի: 10:00 - 20:00  
Հինգշաբթի: 10:00 - 18:00  
Ուրբաթ: 9:00 - 17:00  
Շաբաթ: 9:00 - 16:00  
Փակ է: Նոյեմբեր 11-ին

\* Ժամերը կարող են տարբեր լինել ըստ վայրերի:

## ՑՈՒՑԱԴՐՄԱՆ ԿԵՆՏՐՈՆՆԵՐԻ ՎԱՅՐԵՐ

ԴԵԿՏԵՄԲԵՐԻ 2-իժ - 23-ը, 2019 թ.\*

**Azusa City Library**

729 N. Dalton Ave., Azusa, CA 91702  
**Ամսաթվերը և ժամը: Դեկ. 2-իժ - 21-ը**  
Երկուշաբթի - Չորեքշաբթի: 10:00 - 20:00  
Երեքշաբթի (12/10): 14:00 - 21:00  
Հինգշաբթի: 10:00 - 18:00  
Շաբաթ: 10:00 - 17:00

**T. Mayne Thompson Park**

14001 Bellflower Blvd., Bellflower, CA 90706  
**Ամսաթվերը և ժամը: Դեկ. 9-իժ - 20-ը**  
Երկուշաբթի - Ուրբաթ: 11:00 - 20:00

**George E. Gordon Clubhouse**

300 E. Pine Ave., El Segundo, CA 90245  
**Ամսաթվերը և ժամը: Դեկ. 3-իժ - 21-ը**  
Երեքշաբթի - Ուրբաթ: 11:00 - 20:00  
Շաբաթ: 10AM - 5PM

**Gardena Mayme Dear Library**

1731 W. Gardena Blvd., Gardena, CA 90247  
**Ամսաթվերը և ժամը: Դեկ. 3-իժ - 7-ը**  
Երեքշաբթի - Հինգշաբթի: 10:00 - 20:00  
Ուրբաթ և Շաբաթ: 10:00 - 18:00

**Nakaoka Community Centre**

1700 W. 162nd St., Gardena, CA 90247  
**Ամսաթվերը և ժամը: Դեկ. 9-իժ - 20-ը**  
Երկուշաբթի - Ուրբաթ: 10:00 - 19:00

**Glendora City Hall**

116 E. Foothill Blvd., Glendora, CA 91741  
**Ամսաթվերը և ժամը: Դեկ. 16-իժ - 20-ը**  
Երկուշաբթի - Ուրբաթ: 9:00 - 16:00

**Glendora Public Library**

140 Glendora Ave., Glendora, CA 91741  
**Ամսաթվերը և ժամը: Դեկ. 9-իժ - 14-ը**  
Երկուշաբթի & Չորեքշաբթի: 13:00 - 19:00  
Երեքշաբթի, Ուրբաթ & Շաբաթ: 10:00 - 16:00  
Հինգշաբթի: 9:00 - 16:00

**La Fetra Center**

333 E. Foothill Blvd., Glendora, CA 91741  
**Ամսաթվերը և ժամը: Դեկ. 2-իժ - 6-ը**  
Երկուշաբթի - Ուրբաթ: 9:00 - 16:00

**Inglewood City Hall**

1 W. Manchester Blvd., Inglewood, CA 90301  
**Ամսաթվերը և ժամը: Դեկ. 9-իժ - 12-ը**  
Երկուշաբթի - Հինգշաբթի: 8:00 - 17:00

**Inglewood Public Library**

101 W. Manchester Blvd., Inglewood, CA 90301  
**Ամսաթվերը և ժամը: Դեկ. 2-իժ - 6-ը և 16-իժ - 20-ը**  
Երկուշաբթի - Հինգշաբթի: 11:00 - 20:00  
Ուրբաթ: 11:00 - 18:00

**La Verne Library**

3640 D St., La Verne, CA 91750  
**Ամսաթվերը և ժամը: Դեկ. 2-իժ - 20-ը**  
Երկուշաբթի - Երեքշաբթի: 10:00 - 18:00  
Չորեքշաբթի - Հինգշաբթի: 11:00 - 20:00  
Ուրբաթ: 9:00 - 17:00  
Փակ է: Դեկ. 13-ին

**Rosemead Community Recreation Center**

3936 Muscatel Ave., Rosemead, CA 91770  
**Ամսաթվերը և ժամը: Դեկ. 4-իժ - 21-ը**  
Երեքշաբթի - Ուրբաթ: 8:00 - 18:00  
Շաբաթ: 9:00 - 16:00

**San Fernando Library**

217 N. Maclay Ave., San Fernando, CA 91340  
**Ամսաթվերը և ժամը: Դեկ. 2-իժ - 21-ը**  
Երկուշաբթի - Չորեքշաբթի: 11:00 - 19:00  
Հինգշաբթի: 11:00 - 18:00  
Ուրբաթ - Շաբաթ: 9:00 - 17:00

**South Gate Sports Center**

9520 Hildreth Ave., South Gate, CA 90280  
**Ամսաթվերը և ժամը: Դեկ. 2-իժ - 6-ը**  
Երկուշաբթի - Ուրբաթ: 10:00 - 19:00

**Zev Yaroslavsky Family Support Center**

7555 Van Nuys Blvd., Van Nuys, CA 91405  
**Ամսաթվերը և ժամը: Դեկ. 2-իժ - 20-ը**  
Երկուշաբթի - Ուրբաթ: 8:00 - 17:00

\*Ժամերը կարող է տարբերվեն վայրերում



## ՑՈՒՑԱԴՐՄԱՆ ԿԵՆՏՐՈՆՆԵՐԻ ՎԱՅՐԵՐ

ՀՈՒՆՎԱՐ 6-իժ - 31-ը, 2020 թ.\*

**City of Claremont Human Services**

1700 Danbury Rd., Claremont, CA 91711

**Ամսաթվերը և ժամը: Հուն. 6-իժ – 31-ը**

Երկուշաբթի - Ուրբաթ: 09:00 – 18:00

**Glendale Police Community Room**

131 N. Isabel St., Glendale, CA 91206

**Ամսաթվերը և ժամը: Հուն. 7-իժ – 25-ը**

Երեքշաբթի - Ուրբաթ: 11:00 - 20:00

Շաբաթ: 8:00 – 17:00

**Hawaiian Gardens City Hall**

21815 Pioneer Blvd., Hawaiian Gardens, CA 90716

**Ամսաթվերը և ժամը: Հուն. 6-իժ – 31-ը**

Երկուշաբթի - Ուրբաթ: 8:00 – 17:00

**Lancaster Library**

601 W. Lancaster Blvd., Lancaster, CA 93534

**Ամսաթվերը և ժամը: Հուն. 8-իժ – 17-ը**

Չորեքշաբթի: 10:00 - 20:00

Հինգշաբթի և Ուրբաթ: 9:00 - 17:00

**Lennox Library**

4359 Lennox Blvd., Lennox, CA 90304

**Ամսաթվերը և ժամը: Հուն. 6-իժ – 31-ը**

Երկուշաբթի - Հինգշաբթի: 11:00 – 17:00

Ուրբաթ: 11:00 - 18:00

Շաբաթ: 11:00 – 17:00

**Little Rock Library**

35119 80th St. E, Little Rock, CA 93543

**Ամսաթվերը և ժամը: Հուն. 21-իժ – 30-ը**

Երեքշաբթի: 11:00 – 17:00

Չորեքշաբթի և Հինգշաբթի: 09:00 - 17:00

**Willowbrook Library**

11737 Wilmington Ave., Los Angeles, CA 90059

**Ամսաթվերը և ժամը: Հուն. 6-իժ – 31-ը**

Երկուշաբթի և Երեքշաբթի: 12:00 - 20:00

Չորեքշաբթի և Հինգշաբթի: 10:00 - 18:00

Ուրբաթ: 09:00 - 17:00

**Edendale Branch Library**

2011 Sunset Blvd., Los Angeles, CA 90026

**Ամսաթվերը և ժամը: Հուն. 6-իժ – 31-ը**

Երկուշաբթի և Չորեքշաբթի: 10:00 - 20:00

Երեքշաբթի և Հինգշաբթի: 12:00 - 20:00

Ուրբաթ: 9:30 - 17:30

**Malibu Library**

23519 West Civic Center Way, Malibu, CA 90265

**Ամսաթվերը և ժամը: Հուն. 6-իժ – 31-ը**

Երկուշաբթի - Չորեքշաբթի: 10:00 - 19:00

Հինգշաբթի: 10:00 - 18:00

**SBCC Thrive LA**

540 N. Marine Ave., Wilmington, CA 90744

**Ամսաթվերը և ժամը: Հուն. 6-իժ – 31-ը**

Երկուշաբթի - Ուրբաթ: 9:00 - 18:00

**Abbot Kinney Memorial Branch Library**

501 Venice Blvd., Venice, CA 90291

**Ամսաթվերը և ժամը: Հուն. 6-իժ – 31-ը**

Երկուշաբթի և Չորեքշաբթի: 10:00 - 20:00

Երեքշաբթի և Հինգշաբթի: 12:00 - 20:00

Ուրբաթ: 9:30 - 17:30

*\*Ժամերը կարող է տարբերվեն վայրերում*

# Քվեարկության լուծումներ բոլորի համար

Լոս Անջելեսի վարչաշրջանի Ընտրական կենտրոնի  
ռազմավարություն



**1.0 ԿԱԼԻՖՈՐՆԻԱՅԻ ԸՆՏՐՈՂԻ ԸՆՏՐՈՒԹՅԱՆ ՄԱՍԻՆ ՕՐԵՆՔ (VCA)..... 3**

**1.1 ԱԿՆԱՐԿ..... 3**

**1.2 Քվեարկության լուծումներ բոլորի համար ..... 3**

1.2.1 Ընտրողների նոր փորձառություն Լոս Անջելեսի վարչաշրջանում ..... 4

**1.3 ԸՆՏՐԱԿԱՆ ԿԵՆՏՐՈՆՆԵՐԻՆ ՆԵՐԿԱՅԱՑԿՈՂ ՊԱՅՄԱՆՁՆԵՐ ..... 5**

1.3.1 Ընտրողների ընտրության մասին օրենքի պահանջները LA վարչաշրջանի համար..... 5

1.3.2 Լոս Անջելեսի վարչաշրջանի գործառնական պահանջներ.. 6

**2.0 ԸՆՏՐԱԿԱՆ ԿԵՆՏՐՈՆԻ ՏԵՂԱԿԱՅՄԱՆ ԾՐԱԳԻՐ ... 7**

**2.1 ԼՈՍ ԱՆՋԵԼԵՍԻ ՎԱՐՉԱՇՐՋԱՆԻ ԸՆՏՐԱԿԱՆ ԿԵՆՏՐՈՆԻ ԱՌԱՆՁԱՅԱՍԿՈՒԹՅՈՒՆՆԵՐԸ..... 7**

**2.2 ՊԱՅՄԱՆՁԱՐԿԻ ՎԵՐԼՈՒԾՈՒԹՅՈՒՆ ..... 8**

2.2.1 Ուսումնասիրության և հիմնական տարածքներ ..... 8

2.2.2 Տվյալների շերտերը..... 17

**2.3 ՀԱՍՏԱՏՈՒԹՅՈՒՆՆԵՐԻ ԳՆԱՀԱՏՈՒՄ ..... 25**

2.3.1 Շահագրգիռ կողմերի ներգրավվածություն..... 25

2.3.2 Վայրի գնահատում – Աշխատասեղանային ուսումնասիրություն ..... 28

**2.3 Ընտրական կենտրոնի վայրի համապատասխանության գործիք..... 37**

2.3.1 Գործիքի մշակման գործընթաց ..... 38

**3.0 ՀԱՆՐՈՒԹՅԱՆ ԿԱՐԾԻՔ և ՀԱՄԱԳՈՐԾՍԿՑՈՒԹՅՈՒՆ..... 40**

**3.1 VSAP խորհրդատվական կոմիտեներ ..... 40**

3.1.1 Վայրի հարմարության գործիք վեբինար..... 40

**3.2 Վիճակագրորեն վավեր հարցումներ և թիրախային խմբեր ..... 41**

3.2.1 Թիրախային խմբեր..... 41

3.2.2 Հարցումներ ..... 41

3.2.3 Արդյունքներ ..... 42

3.2.4 Հետևանքներ..... 44

**3.3 Վարչաշրջանի համայնքային հանդիպումներ ..... 44**

3.3.1 Գործընկեր կազմակերպություններ ..... 44

3.3.2 Լեզվական հասանելիություն..... 45

3.3.3 Առաջին փուլ, Համայնքային ներգրավվածություն..... 47

3.3.4 Երկրորդ փուլ, Համայնքի ներգրավվածություն..... 51

3.3.5 Արդյունքներ ..... 51

**4.0 ԼՈՍ ԱՆՋԵԼԵՍԻ ՎԱՐՉԱՇՐՋԱՆԻ ԸՆՏՐԱԿԱՆ ԿԵՆՏՐՈՆԻ ԱՌԱՋԱՐԿՈՒԹՅՈՒՆՆԵՐ ..... 52**

**4.1 Առաջարկվող մոդել. Կյանք/աշխատանք ..... 52**

**4.2 Փոստով քվեարկության համար առաջարկվող վայրեր 54**

**4.3 Ընտրական կենտրոնների համար առաջարկվող հաստատություններ..... 55**

**4.4 Ընտրական կենտրոնի ընտրության հետագա քայլերը 70**

**APPENDICES**

**Appendix A** Methodology for Vote Center Dimension

**Appendix B** Methodology for Demand Analysis

**Appendix C** VSAP Advisory Committee and Technical Advisory Committee

**Appendix D** Key Findings for Focus Groups and Surveys

**Appendix E** Partner Questionnaire and Invitation Letter-Round One

**Appendix F** Partner Questionnaire and Invitation Letter-Round Two

**Appendix G** Methodology for Language Access

**Appendix H** Community Meetings Round One Outcomes

**Appendix I** Recommended Vote by Mail Drop-off Locations

**Appendix J** Recommended Vote Centers

**Appendix K** Vote Center and Vote by Mail Drop-off Database- Metadata



# 1.0 ԿԱԼԻՖՈՐՆԻԱՅԻ ԸՆՏՐՈՂԻ ԸՆՏՐՈՒԹՅԱՆ ՄԱՍԻՆ ՕՐԵՆՔ (VCA)

Կալիֆորնիայում ընտրողների մասնակցությունը մեծացնելու համար նահանգն աննախադեպ ջանքեր է գործադրում՝ վերաձևակերպելու քվեարկության հետ կապված մարդկանց փորձառությունը: Կալիֆորնիայի իրավասու ընտրողների բազմազան և աշխարհագրական առումով բարդ բնակչության կարիքները բավարարելու համար պետությունը ճանաչել է ավելի ճկուն և ժամանակակից փորձառությունն ապահովելու անհրաժեշտություն, որն ընտրողներին ավելի շատ ընտրություն է առաջարկում, թե ինչպես, երբ և որտեղ կատարել իրենց ընտրությունը: Կալիֆորնիայի Ընտրողների ընտրության մասին օրենքը (Մենաստի օրինագիծ 450/VCA) մշակվել է՝ նպաստելու այս փոփոխությանն ամբողջ նահանգում: Այս փաստաթուղթը նկարագրում է Լոս Անջելեսի վարչաշրջանի վճռական մոտեցումը VCA-ի կյանքի կոչման նկատմամբ, ինչը կվիճի 2020թ.-ին Նախագահի նախնական ընտրության ընթացքում իրենց քվեարկելու փորձառությունը:

## 1.1 ԱԿՆԱՐԿ

Կալիֆորնիայի Ընտրողների ընտրության մասին օրենքը (VCA) նախատեսում է այն նահանգի հիմնական նահանգը, որը ստեղծելու է հանրապետության ողջ նահանգում՝ մշակելու ժամանակակից քվեարկության համակարգեր, որոնք ընդլայնում են քվեարկության փորձն՝ ապահովելով ավելի մեծ ճկունություն և հարմարավետություն: Լոս Անջելեսի վարչաշրջանի համար նոր փորձառության տրամադրման համար անհրաժեշտ հիմնական տարրերն են.

- Փոստով քվեարկման քվեաթերթիկների հանձնման վայրերը մասշտաբ են ընտրության օրվանից 29 օր առաջ:

- Ընդլայնել անձամբ քվեարկողների վաղ քվեարկությունը, հետևաբար ընտրատեղամասերը բաց են ընտրության օրվանից ևս 10 առաջ:
- Թույլ տալ ընտրողներին կատարել իրենց ընտրությունը որևէ ընտրական կենտրոնում՝ իր բնակության վարչաշրջանի տարածքում:

Նոր քվեարկության մոդելը հաջողությամբ կյանքի կոչելու նպատակով, նահանգի իրավասու մարմինները պետք է լրջորեն ուսումնասիրեն իրենց ներկայիս վիճակը և գործընթացները, հատկապես քվեարկության տեխնոլոգիայի, բյուջետային սահմանափակումների, ընտրատեղամասերի վայրերի և համայնքային ներգրավվածության հետ կապված: Այս նկատառումներին ի պատասխան, Լոս Անջելեսի վարչաշրջանը մշակել է նորարարական մոտեցում ընտրողների նոր փորձառություն տրամադրելու նպատակով, որն իր մեջ նրառում է քվեարկության արդիականացված մեթոդների մի շարք՝ մարդկանց քվեարկության ձևը փոխելու համար:

## 1.2 ՔՎԵԱՐԿՈՒԹՅԱՆ ԼՈՒԾՈՒՄՆԵՐ ԲՈԼՈՐԻ ՀԱՄԱՐ

Լոս Անջելեսի վարչաշրջանում Կալիֆորնիայի Ընտրողների ընտրության մասին օրենքը կիրառելու նպատակով, Լոս Անջելեսի գրառում պահողը/վարչաշրջանի գործավարը (RR/CC) կյանքի կոչեց մի յուրատեսակ նախաձեռնություն, որը հայտնի է որպես Քվեարկության լուծումներ բոլորի համար (VSAP): Այդ նախաձեռնությունը Լոս Անջելեսի վարչաշրջանի ընտրողներին հարմարավետ, հասանելի և անվտանգ քվեարկության փորձառություն է տրամադրում:

VSAP նախագծի թիմին խորհրդատվություն են տրամադրել շահույթ չհետապնդող ընկերությունները, գիտական փորձագետները, գրանցված և իրավասու ընտրողները և մասնավոր սեկտորում աշխատող խորհրդատուները: Օգտագործելով խորհրդատվական խմբերի, հարցումների, ֆոկուսային խմբերի և տեխնիկական վերլուծությունների համադրությունը՝ RR/CC-ն նախադեպ է դրել հիմնելով քվեարկության նոր համակարգի մշակման բարդ գործընթաց, որը բավարարում է նահանգային և տեղական պահանջները և ընտրողների կարիքները, ինչպես նաև ապահովում է հասարակության վստահությունը:



### 1.2.1 Ընտրողների նոր փորձառություն Լոս Անջելեսի վարչաշրջանում

Լոս Անջելեսի վարչաշրջանը հանրությանը ներգրավվել է նախագծի սկզբից՝ սկսելով մարդու վրա հիմնված նախագծման գործընթացից, որը հնարավորություն է տալիս տարբեր ծագում և կարիքներ ունեցող ընտրողներին տրամադրել հետադարձ կապ, որը կօգտագործվի նոր Քվեաթերթիկների նշման սարքերի հատուկ տեխնոլոգիական նախագծման տարրերի մասին տեղեկացման համար: Ծրագրի ընթացքում հասարակության ներգրավվածությունը շարունակվեց՝ օգնելու համար գտնել հնարավոր ընտրատեղամասերի տեղանքները և նպաստեց ընտրողների հետաքրքիր նոր փորձառության զարգացմանը:

#### *Քվեաթերթիկների նշման սարք*

Քվեաթերթիկների նշման սարքը (Ballot Marking Device, BMD) ձայները գրանցելու նոր վերամշակված մեթոդ է, որը փոխարինում է InkaVote համակարգը: Սարքը պարունակում է ժամանակակից կարգավորելի սենսորային էկրան՝ դյուրին օգտագործման թղթի քվեաթերթիկ ապահովելու համար: Քվեաթերթիկները կարող են ընթերցվել կամ լսվել 13 լեզվով, ներկատուցված ականջակալները մատչելի և անհատական քվեարկության փորձ են ապահովում բոլորի համար: Անկախ քվեարկության փորձ ձեռք բերելու համար մատչելի հնարավորությունները ներառում են տառատեսակի չափը, գույնը և հակադրությունը կարգավորելու և էկրանի անկյունը թեքելու հնարավորությունը, իսկ ինտեգրված քվեատուփը պաշտպանում է ընտրողների գաղտնիությունը: BMD-ն ինքնուրույն սարք է, որը միացված չէ համացանցին կամ որևէ այլ ցանցի: Քվեարկության ընտրությունը մուտքագրելուց հետո BMD-ն տպում է թղթե քվեաթերթիկ, որը ընտրողի կողմից կարող է ֆիզիկապես ստուգվել, նախքան քվեարկելը: Թղթե քվեաթերթիկն ապահով կերպով պահվում է սարքի ներսում գտնվող Ինտեգրված քվեատուփի մեջ: Սա վերացնում է BMD-ից առանձնացված կենտրոնական քվեատուփի մեջ թղթե քվեաթերթիկի գցման լրացուցիչ քայլը:

#### *Ինտերակտիվ նմուշ-քվեաթերթիկ*

Ընտրողները հնարավորություն ունեն դիտելու և նշելու իրենց նմուշ-քվեաթերթիկը բջջային սարքում կամ համակարգչում՝ ցանկացած վայրում,

ցանկացած պահի: Ընտրություն կատարելուց հետո Ինտերակտիվ նմուշ-քվեաթերթիկը (Interactive Sample Ballot, ISB) ստեղծում է Ընտրական անցաթուղթ: Տեղամասային քվեարկության գործընթացը արագացնելու նպատակով Ընտրական անցաթուղթը կարող է տպվել կամ պահպանվել բջջային սարքում: BMD-ում տեղադրված է ներկատուցված QR կոդ ընթերցող, որն ընտրողին հնարավորություն է տալիս սկանավորել Ընտրական անցաթուղթը և ներմուծել քվեաթերթիկի ընտրությունները: Այնուհետև, նախքան քվեարկելն, ընտրողը կարող է ստուգել կամ փոփոխություններ կատարել իր ընտրության մեջ:

#### *Էլեկտրոնային ընտրագրքեր*

Էլեկտրոնային ընտրագրքերը հնարավորություն կտա ընտրողներին քվեարկել Լոս Անջելեսի վարչաշրջանի ցանկացած ընտրատեղամասում: Էլեկտրոնային ընտրագրքերը փոխարինում է ընտրողների տպագրված ցուցակին, որն օգտագործվում է քվեարկության կենտրոնի աշխատակազմի կողմից՝ իրական ժամանակում ընտրողի գրանցման իրավասությունն ստուգելու համար: Էլեկտրոնային ընտրագրքերը ցույց կտա, եթե ընտրողն արդեն քվեարկել է վարչաշրջանի ցանկացած վայրում՝ արգելելու քվեարկել բազմաթիվ վայրերում: Այս սարքը հնարավորություն կտա կատարել ընտրողների պայմանականորեն գրանցում, ինչն անձին թույլ կտա նույն օրը գրանցվել քվեարկության համար և քվեարկել:

#### *Բարելավված փոստով քվեարկության քվեաթերթիկ*

2018թ.-ի նոյեմբերին ներկայացված նոր տեսք ստացած, ամբողջ երեսով մեկ քվեաթերթիկն ունի ավելի մեծ տառատեսակ և ավելի հստակ հրահանգներ՝ փոստով քվեարկության (Vote by Mail, VBM) գործընթացում հեշտությունը և հասանելիությունը բարձրացնելու համար: Լոս Անջելեսի վարչաշրջանի ընտրողները կարող են փոստով ուղարկել VBM քվեաթերթիկ՝ առանց փոստային նամականիշի: Ընտրողները կարող են նաև թողնել իրենց քվեաթերթիկը VBM-ի ցանկացած քվեատուփի մեջ՝ վարչաշրջանով մեկ գտնվող որևէ հարմար վայրում, որը հասանելի կլինի ընտրության օրվանից 29 օր առաջ: Քվեարկության ընթացքում VBM քվեաթերթիկները նույնպես ընդունվելու են ցանկացած քվեարկության կենտրոնում:



### Քվեարկության երկարացված ժամկետ

Քվեարկության կենտրոնները հասանելի կլինեն ընտրության օրվանից 10 օր առաջ, ինչը հնարավորություն կտա ընտրողներին երկու հանգստյան օրերին կատարել քվեարկություն LA -ի վարչաշրջանի ցանկացած ընտրատեղամասում: Քվեարկության կենտրոնները բաց կլինեն օրական նվազագույնը 8 ժամ: Կան լրացուցիչ հնարավորություններ բջջային և թռուցիկ ընտրական կենտրոնների համար, որքան անհրաժեշտ է՝ քվեարկությունը երկարաձգելու ժամանակահատվածում տեղավորելու համար:

### Ընտրական կենտրոնների տեղակայումներ

Ընտրական կենտրոնները փոխարինում են ընտրատեղամասերը, որպեսզի ընտրողներն այլևս կցված չլինեն իրենց տների հարևանությամբ տեղակայված ընտրատեղամասերին: Ընտրական կենտրոնի մոդելը մեծացնում է ճկունությունը՝ թույլ տալով ընտրողներին կատարել քվեարկություն այն վայրերում, որտեղ նրանք ապրում, աշխատում, սովորում, գնումներ կատարում կամ խաղում են՝ մինչև ընտրությունների օրվանից 10 օր առաջ: Ընտրական կենտրոնները հարմար տեղակայվելու են տարբեր տեսակի հաստատություններում, ինչպիսիք են՝ առևտրի կենտրոնները, զբաղվածության կենտրոնները, դպրոցները, համայնքային արվեստի և մշակութային կենտրոնները, զվարճանքի օբյեկտները, հասարակական շենքերը և երկրպագության վայրերը:

## 1.3 ԸՆՏՐԱԿԱՆ ԿԵՆՏՐՈՆՆԵՐԻՆ ԵՐԿՎԱՅԱՑՎՈՂ ՊԱՀԱՆՁՆԵՐ

Լայնամասշտաբ, հիմնարար ջանքեր, որոնք ազդում են ամբողջ նահանգի քաղաքացիական ներգրավվածության աստիճանի և որակի վրա, պահանջում է ուղեցույցներ, որոնք սահմանում են որակի չափանիշներ՝ ընտրողների ցանկալի փորձառության տրամադրում ապահովելու համար: VCA պահանջները նպաստում են նահանգային մակարդակում կայունացված փորձառությանը, ինչպես նաև անհատական փորձառությանը՝ տարածաշրջանային մակարդակում: Դրան հասնելու համար, Ընտրողների ընտրության մասին օրենքը մշակեց իրավասությունների համար հատուկ պահանջներ՝ հիմնված բնակչության

խտության վրա: Հետևյալ պահանջները վերաբերում են Լոս Անջելեսի վարչաշրջանին:

### 1.3.1 Ընտրողների ընտրության մասին օրենքի պահանջները LA վարչաշրջանի համար

#### ՓՈՍՏՈՎ ՔՎԵԱՐԿՈՒԹՅՈՒՆ

VCA-ն ընդունում է, որ VBM քվեաթերթիկները և դրանք հանձնելու տեղանքները շատ կարևոր են ընտրողների, հատկապես գյուղական վայրերում ապրողների, հաճախակի ճանապարհորդող և այլ վարչաշրջաններում աշխատողների մեծ հասանելիության ապահովման համար: VCA-ն բարձրացնում է փոստով քվեարկության փորձառությունը՝ պահանջելով.

- Բոլոր գրանցված ընտրողներն ստանում են փոստով քվեարկության (VBM) քվեաթերթիկ մինչև 2024թ.: Մինչ այդ, տեղամասում բնակվող ընտրողները քվեարկության կենտրոնից ավելի քան 30 րոպե ճանապարհորդելու ժամանակով, կամ նրանք, ում նախորդ ընտրատեղամասը գտնվում է քվեարկության կենտրոնից 15 մղոն հեռավորության վրա, VBM քվեաթերթիկ ստանում են փոստով:
- Բոլոր ընտրողներն, ովքեր բնակվում են օրենսդիր կամ կոնգրեսական ընտրատարածքում, որը մասամբ գտնվում է Լոս Անջելեսի վարչաշրջանում, և որը նույնպես գտնվում է մեկ այլ վարչաշրջանի մեջ, որն ընտրություն է իրականացնում, փոստով քվեարկության քվեաթերթիկ են ստանում փոստով:
- Քվեաթերթիկի հանձնման վայրում կա անվտանգ, հասանելի և կղպված քվեատուփ՝ հանրային փոխադրամիջոցների հաստատված երթուղիներին հնարավորինս մոտ:
- Յուրաքանչյուր իրավասության տարածքում քվեաթերթիկի հանձնման նվազագույնն երկու վայր, կամ
- Յուրաքանչյուր իրավասության տարածքում քվեաթերթիկի հանձնման մեկական վայր ամեն 15,000 մշտական VBM գրանցված քվեարկողների համար:

- Քվեաթերթիկների հանձնման վայրերը մնում են բաց առնվազն սովորական աշխատանքային ժամերի ընթացքում՝ սկսած ընտրության օրվանից ոչ պակաս քան 28 օր առաջ կամ ներառյալ ընտրության օրը:
- Յուրաքանչյուր իրավասության տարածքում քվեաթերթիկի հանձնման առնվազն մեկ վայրը պետք է լինի հասանելի, անվտանգ, դրսում գտնվող քվեաթերթիկի հանձնման արկղ, որը հասանելի է օրական առնվազն 12 ժամ, ներառյալ սովորական աշխատանքային ժամերը:

**ԸՆՏՐԱԿԱՆ ԿԵՆՏՐՈՆՆԵՐԻ ՀԱՄԱՆԵԼԻՈՒԹՅՈՒՆ**

Լոս Անջելեսի բնակիչների աշխարհագրական բազմազանությունը, բնակչության խտությունը և ամենօրյա շարժումն ստեղծում են ընտրական վայրերի ավելի մեծ պահանջարկ, քան Կալիֆորնիայի այլ վարչաշրջաններում: VCA-ն ապահովում է ընտրական կենտրոնների պահանջարկի այս աճն՝ սահմանելով բնակչության վրա հիմնված պահանջներ: Այն պահանջներն, որոնք պետք է կիրառվեն Լոս Անջելեսի վարչաշրջանում, ներառում են.

- Ընտրական կենտրոնները տեղակայված են գրանցված ընտրողներից ողջամիտ հեռավորության վրա:
- Առնվազն մեկ ընտրական կենտրոն է տրամադրվում առնվազն 1,000 գրանցված քվեարկող ունեցող յուրաքանչյուր քաղաքին:
- Ընտրության օրը և դրանից առաջ երեք օրվա ընթացքում առնվազն մեկ ընտրական կենտրոն է տրամադրվում յուրաքանչյուր 7,500 գրանցված ընտրողների համար:
- Ընտրությունից տաս օր առաջ առնվազն մեկ ընտրական կենտրոն է տրամադրվում յուրաքանչյուր 30,000 գրանցված ընտրողների համար:

VCA-ն ուղեցույց է տրամադրում՝ ապահովելու համար, որ ընտրական կենտրոնները հավասարաչափ բաշխվեն Վարչաշրջանի ամբողջ տարածքում և ունենան քվեարկության սարքավորումներ, որոնք մատչելի են հաշմանդամություն ունեցող անձանց համար: Նվազագույն պահանջները,

որոնք պետք է հաշվի առնել, երբ պետք է տեղորոշել ընտրական կենտրոնները, ներառում են.

- Հեռավորությունը հասարակական տրանսպորտից
- Հեռավորությունը բնակելի կենտրոններից
- Հեռավորությունը ցածր եկամուտով համայնքներից
- Հասանելիություն և անվճար կայանում
- Տարածություն և ժամանակ, որոնք ընտրողին անհրաժեշտ է մեքենայով կամ հասարակական տրանսպորտով ճամփորդելու համար

**1.3.2 Լոս Անջելեսի վարչաշրջանի գործառնական պահանջներ**

Նահանգային պահանջներից բացի, Լոս Անջելեսի վարչաշրջանն սահմանեց ընտրական կենտրոնի լրացուցիչ չափանիշներ՝ կապված հաստատության չափի, էներգիայի կարիքների, ցանցի միացման, ADA հասանելիության, լեզվական հասանելիության և մեկուսացված համայնքների ներառման հետ: Այս չափանիշները կիրառվել են PlaceWorks-ի կողմից՝ ընտրական կենտրոնների հավանական տեղակայությանն առաջնահերթություն տալու և անհրաժեշտ պահանջներին չհամապատասխանող հաստատությունները պարզելու համար: Սույն զեկույցի հետևյալ բաժինը նկարագրում է, թե ինչպես են կիրառվել այդ նահանգային և գործառնական պահանջները՝ հնարավոր ընտրական կենտրոնի վայրերի ընտրության ժամանակ:



## 2.0 ԸՆՏՐԱԿԱՆ ԿԵՆՏՐՈՆԻ ՏԵՂԱԿԱՅՄԱՆ ԾՐԱԳԻՐ

Լուս Անջելեսի վարչաշրջանը կվերափոխի ընտրողների փորձառությունը՝ փոխարինելով ընտրատեղամասերը ճկուն, ըստ ցանկության քվեարկության կենտրոններով, որոնք սկսվում են 2020թ.-ի Նախագահական առաջնային ընտրություններից: Այս նպատակի իրագործման համար Լուս Անջելեսի վարչաշրջանի գրանցողը /վարչաշրջանի քարտուղարը (RR/CC) համագործակցեց PlaceWorks-ի հետ՝ անցկացնելու համար գեոտարածական վերլուծություն, տեղանքի գնահատում և համայնքի ներգրավվածություն: Այս համագործակցության արդյունքում ընտրվեցին առավել կենտրոնական ընտրական կենտրոնների տեղանքները՝ բավարարելու նահանգային և տեղական պահանջները, միաժամանակ բավարարելով ընտրողների բազմատեսակ կարիքները:

### 2.1 ԼՈՍ ԱՆՋԵԼԵՍԻ ՎԱՐՉԱՇՐՋԱՆԻ ԸՆՏՐԱԿԱՆ ԿԵՆՏՐՈՆԻ ԱՌԱՆՁՆԱՀԱՏԿՈՒԹՅՈՒՆՆԵՐԸ

VCA- ի պահանջներից և նկատառումներից դուրս գալով՝ Լուս Անջելեսի վարչաշրջանը հաստատեց լրացուցիչ պահանջներ և չափորոշիչներ, որոնք բարձրացնում են ընտրական կենտրոնների որակը՝ ստեղծելով Լուս Անջելեսի վարչաշրջանի ընտրողների համար հարմարեցված փորձառություն:

Լուս Անջելեսի վարչաշրջանը ձգտում է խրախուսել քաղաքացիական մասնակցությունն սահմանափակ ֆիզիկական կամ ճանաչողական կարողություններ ունեցող անձանց շրջանում և գիտակցում է, որ ընտրական կենտրոնի օբյեկտները պետք է կարողանան սպասարկել այդ ընտրողներին: Այս նպատակի իրագործման համար RR/CC-ն ընդունել է Ամերիկայի հաշմանդամության մասին օրենքի (ADA) հետևյալ պահանջները՝ համապատասխան հարմարությունները հայտնաբերելու համար.

- ADA-ի հասանելի ուղի փողոցից/հանրային տրանսպորտից կամ ավտոկայանատեղից դեպի կենտրոնական դուռ
- Տեղում գտնվող ADA-ի համար նախատեսված ավտոկայանատեղ

- 32 դյույմ լայնությամբ դռներ
- Ներքին խոչընդոտների բացակայություն, որոնք կխանգարեն անվասայլակների հասանելիությունը

Figure 1. Մեծ ընտրական կենտրոնի օրինակի գծապատկեր

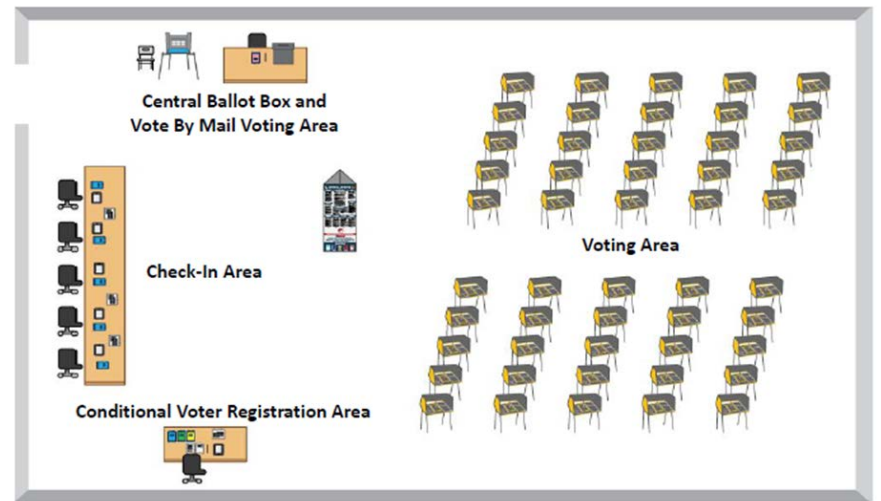

### ՀԱՍՏԱՏՈՒԹՅԱՆ ՉԱՓՆ ՈՒ ԿԱՌՈՒՑՎԱԾՔԸ

Հաստատության չափը և տեսակը, որը լավագույնս բավարարում է ընտրողների կարիքները, տարբեր կլինի ըստ աշխարհագրական շրջանի և բնակչության խտության, բայց բոլորը կունենան որոշ ընդհանուր բնութագրեր: Բոլոր ընտրական կենտրոնները բաղկացած կլինեն վեց տարբեր ոլորտներից.

- Ընտրողների հերթ/Սպասման տարածք
- Գրանցման տարածք
- Քվեաթերթիկի նշման սարքի տարածք

- Փոստով քվեարկության տարածք

Հիմք ընդունելով յուրաքանչյուր աշխարհագրական շրջանում բնակչության պահանջարկը և օբյեկտների մատչելիությունը, ընտրական կենտրոնները կարող են համարվել փոքր, միջին կամ մեծ, ինչը վերաբերում է ընտրական կենտրոնում տեղակայված Քվեաթերթիկների նշման սարքերի (BMD) և էլեկտրոնային ընտրագրքերի կարողություններին և դրա հետ կապված տարածական կարիքներին: Աղյուսակ 1-ը ցույց է տալիս նախագծի հետազոտողների կողմից օգտագործված չափի պարամետրերը՝ որոշելու, թե արդյոք հաստատությունը բավականաչափ մեծ է՝ իրավասության ընտրողների բնակչությունը տեղավորելու համար: Աղյուսակ 1-ը ցույց է տալիս ընտրանքային դասավորությունը մեծ ընտրական կենտրոնի համար: Տե՛ս Հավելված Ա՝ սենյակի չափի ամբողջական մեթոդաբանության համար:

Table 1. Ընտրական կենտրոնի չափի շեմեր

Ընտրական կենտրոնի չափ	Պահանջվող քառակուսի ֆուտ	BMDs-աջակցող
Փոքր	<1,999	<10
Փոքր/Միջին	2,000-2,449	10
Միջին	2,450-3,849	30
Մեծ	>3,850	50

RR/CC- ն օգտագործեց այս նահանգային և գործառնական պահանջներն ու նկատառումները՝ տվյալների բարդ վերլուծություն անցկացնելու համար, որոնք հանգեցրին քանակական չափումների, որոնց միջոցով հաստատությունները կարող են գնահատվել և ընտրվել որպես հնարավոր ընտրական կենտրոններ:

## 2.2 ՊԱՀԱՆՋԱՐԿԻ ՎԵՐԼՈՒԾՈՒԹՅՈՒՆ

Առավել հարմար ընտրական տեղամասերի որոշումը պահանջում էր կայուն, տվյալների վրա հիմնված գործընթաց, որը պետք է ներառեր նահանգային և տեղական պահանջները՝ տեղական տարածական և սոցիալ-տնտեսական

պայմանների հետ՝ կանխատեսելով մարդկային վարքերն ու ձևերը: Ընտրական կենտրոնների տեղաբաշխման նախագիծը (Vote Center Placement Project, VCPP) կենտրոնացած էր տարածքի վրա հիմնված պահանջարկի վերլուծության վրա՝ ապահովելու համար, որ ընտրական կենտրոնները և Փոստով քվեարկության հանձնման տեղամասերը հավասարաչափ բաշխված են վարչաշրջանով մեկ:

### 2.2.1 Ուսումնասիրության և հիմնական տարածքներ

Լոս Անջելեսի վարչաշրջանն իր մեջ ներառում է 88 քաղաք և ավելի քան 2600 քառակուսի մղոն չմիավորված տարածք: Վարչաշրջանի 10 միլիոն բնակիչների մեծ մասն ապրում է միավորված քաղաքներում, իսկ շուրջ 1 միլիոն բնակիչ ապրում է չմիավորված շրջաններում: Ապահովելու համար, որ Վարչաշրջանի բոլոր համայնքներն ստացան արդար ներկայացվածություն ընտրական կենտրոնների տեղաբաշխման հարցում և ստուգելու համար ավելի մանրամասն մակարդակի պայմանները, Վարչաշրջանը բաժանվեց համայնքների վրա հիմնված ուսումնասիրության այն տարածքների, որոնք հետագայում խմբավորվեցին տարածաշրջանային կենտրոնացման ոլորտներում: Բոլոր տեխնիկական վերլուծություններն արվել են ուսումնասիրության տարածքի մակարդակում; կենտրոնացման ոլորտներն օգտագործվել են միայն համայնքային հանդիպումների արդար բաշխումն որոշելու համար:

Այս աշխարհագրական սահմանները մշակվել են՝ օգտագործելով GIS-ի վրա հիմնված գործընթացը, որը հաշվի է առել գոյություն ունեցող իրավասության սահմանները, ինչպիսիք են վերահսկիչ շրջանները, քաղաքային սահմանները և շրջանների պլանավորման տարածքները, ինչպես նաև բնակչության խտությունը և բաշխումը: Սկզբնական շրջանում սահմանվել է 189 ուսումնասիրության տարածք, բայց մեկ չմիավորված համայնք հետագայում վերացվել է Սանտա Կլարիտա քաղաքին անեքսիայի պատճառով՝ ուսումնասիրության տարածքների վերջնական ընդհանուր քանակը հասցնելով 188-ի: Ուսումնասիրության տարածքի սահմանները ցույց են տրված Նկար 3-ում:



### *Մեթոդաբանություն*

Ուսումնասիրության տարածքների որոշման գործընթացն սկսվեց՝ յուրաքանչյուր ներառված քաղաքը մեկ ուսումնասիրության տարածքի վերագրելով: 150,000-ից ավելի բնակչություն ունեցող քաղաքները բաժանվել են երկու կամ ավելի ուսումնասիրության տարածքների՝ ուսումնասիրության տարածքներում բնակչության ավելի արդար բաշխումն ապահովելու համար: Այս խոշոր քաղաքներից յուրաքանչյուրին հատկացվեց մի քանի ուսումնասիրության տարածք՝ նրանց ընդհանուր բնակչության հիման վրա.

- City of Los Angeles: 43 Ուսումնասիրության տարածքներ
- City of Long Beach: 5 Ուսումնասիրության տարածքներ
- City of Glendale: 2 Ուսումնասիրության տարածքներ
- City of Santa Clarita: 2 Ուսումնասիրության տարածքներ
- City of Lancaster: 2 Ուսումնասիրության տարածքներ
- City of Palmdale: 2 Ուսումնասիրության տարածքներ
- City of Pomona: 2 Ուսումնասիրության տարածքներ
- City of Torrance: 2 Ուսումնասիրության տարածքներ
- City of Pasadena: 2 Ուսումնասիրության տարածքներ

Վարչաշրջանի չմիավորված համայնքների համար ուսումնասիրության տարածքներն ստեղծվել են՝ ելնելով բնակչության խտությունից և աշխարհագրական դիրքից: Չմիավորված տարածքներից յուրաքանչյուրն գնահատվում էր հետևյալի հիման վրա.

- Փոքր բնակչությամբ աշխարհագրական առումով մեկուսացված համայնքներն ավելացվել են մոտակա քաղաքի ուսումնասիրության տարածքին:
- Առանձին և/կամ աշխարհագրական առումով մեկուսացված համայնքները, որոնք ունեն ավելի մեծ թվով բնակչություն, յուրաքանչյուրը դարձվ անհատական ուսումնասիրության տարածք: Ավելի քան 150,000 բնակիչ ունեցող այս համայնքներից յուրաքանչյուրը բաժանվեց երկու ուսումնասիրության տարածքի, ինչպես և մեծ քաղաքները:
- Փոքր բնակչությամբ աշխարհագրական առումով հարակից համայնքները խմբավորվեցին ըստ համայնքի անվան և աշխարհագրության, բնակչության բաշխման և վիճակագրական ոլորտների:
- Յուրաքանչյուր ուսումնասիրության տարածքին հատկացվել է եզակի նույնականացման համար, որը պատկերված է Աղյուսակ 2-ում:



Figure 2. Ուսումնասիրության տարածքի մեթոդաբանություն

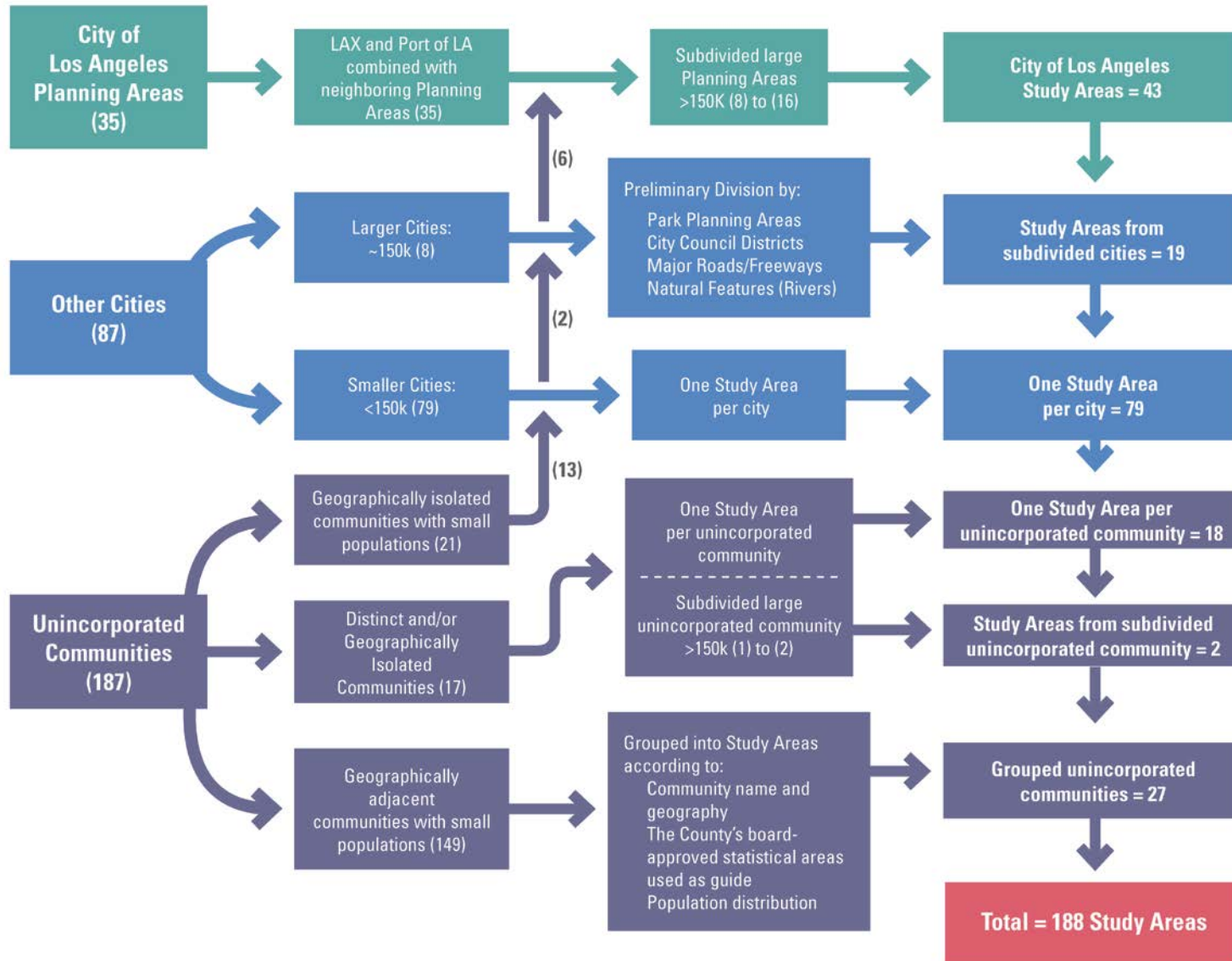



Figure 3. Գյուղական վայրերի ուսումնասիրության տարածքներ, Հյուսիս

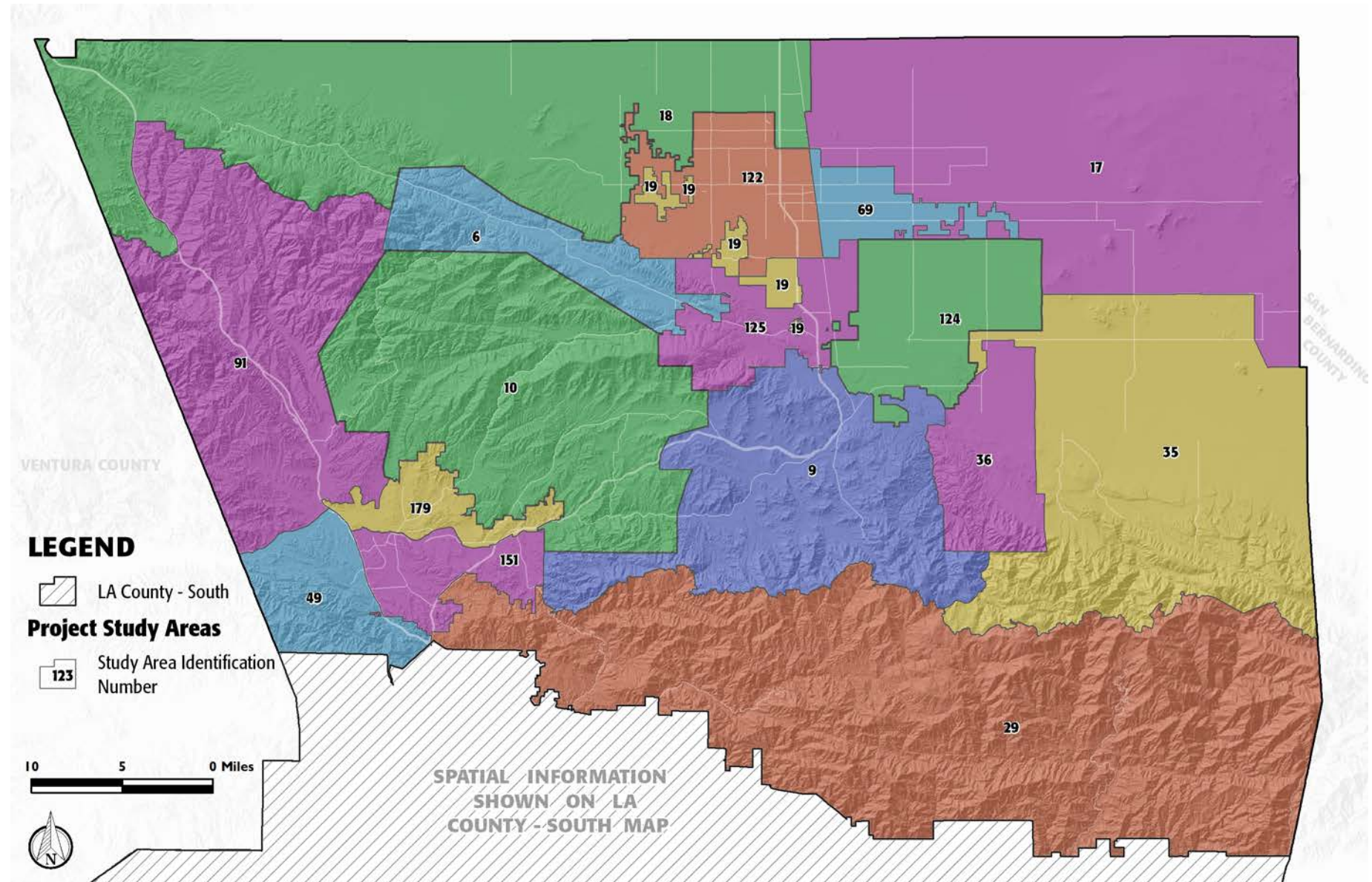



Figure 4. Գյուղական վայրերի ուսումնասիրության տարածքներ, Հարավ

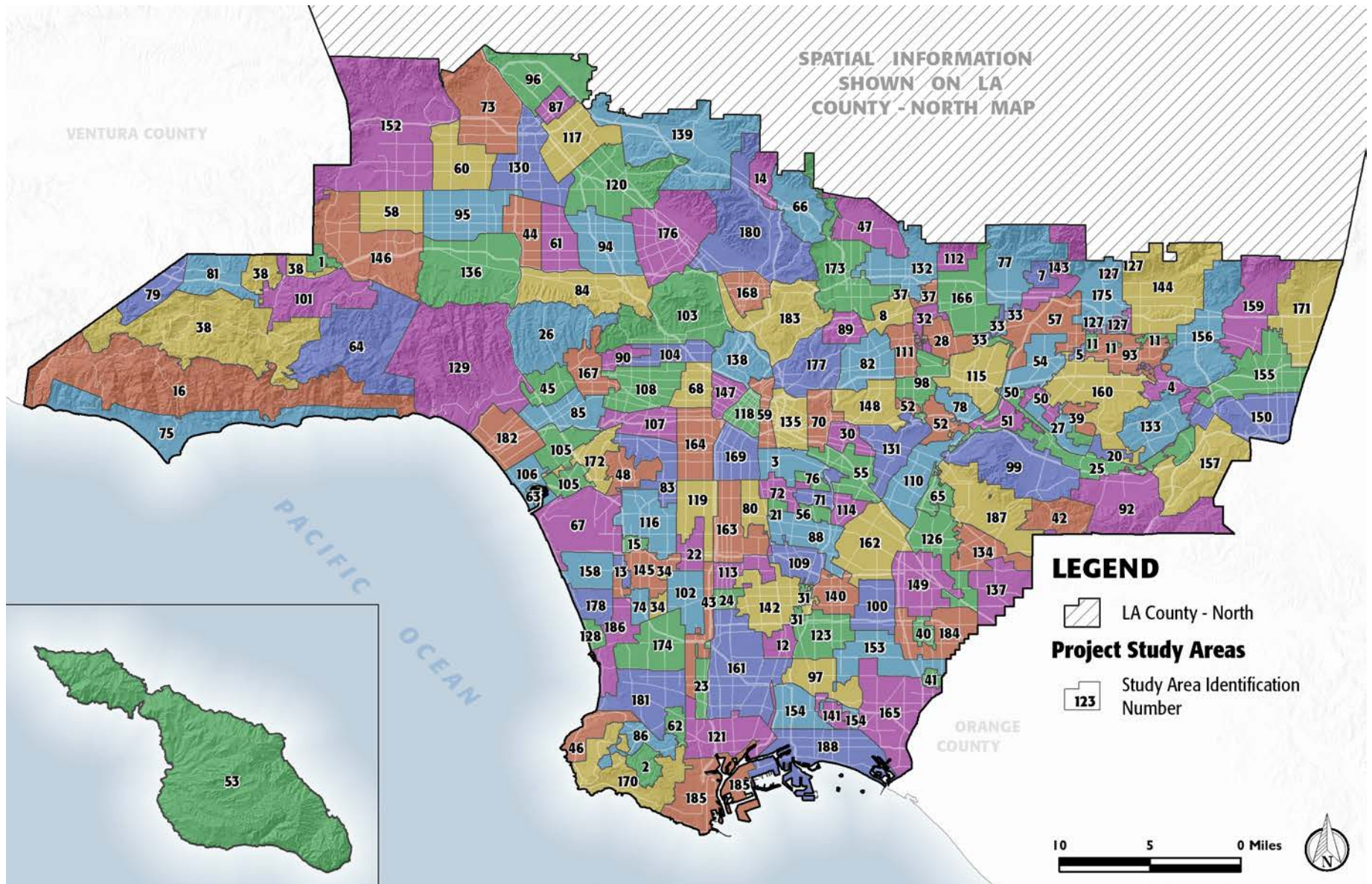



Table 2. Ուսումնասիրության տարածքի քարտեզի բանալին

ID #	ՈՒՍՈՒՄՆԱՍԻՐՈՒԹՅԱՆ ՏԱՐԱԾՔԻ ԱՆՎԱՆՈՒՄ
1	City of Hidden Hills
2	City of Rolling Hills
3	City of Vernon / Uninc. Vernon
4	Unincorporated Covina - San Dimas
5	Unincorporated Covina Islands
6	Unincorporated Leona Valley-Lake Hughes
7	City of Bradbury / Uninc. Bradbury
8	City of San Marino
9	Unincorporated Acton/ Uninc. South Antelope Valley
10	Unincorporated Agua Dulce - Angeles National Forest- Canyon Country
11	Unincorporated Charter Oak Islands
12	Unincorporated Compton
13	Unincorporated Del Aire
14	Unincorporated La Crescenta - Montrose
15	Unincorporated Lennox
16	Unincorporated Malibu
17	Unincorporated Northeast Antelope Valley
18	Unincorporated Northwest Antelope Valley
19	Unincorporated Quartz Hill -Lancaster
20	Unincorporated San Jose Hills
21	Unincorporated Walnut Park
22	Unincorporated West Athens-Westmont
23	Unincorporated West Carson
24	Unincorporated West Rancho Dominguez
25	City of Industry
26	City of LA - Bel Air - Beverly Crest/ Uninc. Hollywood Hills

ID #	ՈՒՍՈՒՄՆԱՍԻՐՈՒԹՅԱՆ ՏԱՐԱԾՔԻ ԱՆՎԱՆՈՒՄ
27	City of La Puente
28	City of Temple City
29	Unincorporated Angeles National Forest
30	Unincorporated East Los Angeles - Southeast
31	Unincorporated East Rancho Dominguez
32	Unincorporated East San Gabriel - Arcadia
33	Unincorporated Monrovia
34	Unincorporated Hawthorne - Alondra Park
35	Unincorporated Lake Los Angeles - Pearblossom - Liano - Valyermo
36	Unincorporated Littlerock
37	Unincorporated San Pasqual - East Pasadena
38	Unincorporated Santa Monica Mountains - Triunfo Canyon
39	Unincorporated Valinda
40	City of Artesia
41	City of Hawaiian Gardens
42	City of La Habra Heights
43	City of LA - Harbor Gateway
44	City of LA - Van Nuys - North Sherman Oaks
45	City of LA - Westwood / Unincorporated Sawtelle VA Center
46	City of Palos Verdes Estates
47	Unincorporated Altadena
48	Unincorporated Ladera Heights / View Park - Windsor Hills
49	Unincorporated Stevenson - Newhall Ranch
50	Unincorporated Bassett - West Puente Valley
51	Unincorporated Pellissier Village - Avocado Heights
52	Unincorporated Sunrise Village - South San Gabriel - Whittier Narrows
53	City of Avalon - Channel Islands North

ID #	ՈՒՍՈՒՄՆԱՍԻՐՈՒԹՅԱՆ ՏԱՐԱԾՔԻ ԱՆՎԱՆՈՒՄ
54	City of Baldwin Park
55	City of Commerce
56	City of Cudahy
57	City of Irwindale
58	City of LA - Canoga Park - Winnetka
59	City of LA - Central City North
60	City of LA - Northridge
61	City of LA - Valley Glen - North Sherman Oaks
62	City of Lomita
63	Unincorporated Marina del Rey
64	Unincorporated Topanga Canyon - Topanga
65	Unincorporated West Whittier - Los Nietos
66	City of La Canada Flintridge
67	City of LA - Westchester - Playa del Rey - Los Angeles International Airport
68	City of LA - Wilshire - Koreatown
69	City of Lancaster - Eastside
70	Unincorporated East Los Angeles - Northwest
71	City of Bell
72	City of Huntington Park
73	City of LA - Granada Hills - Knollwood
74	City of Lawndale
75	City of Malibu
76	City of Maywood
77	City of Monrovia
78	City of South El Monte/ Uninc. El Monte - Whittier Narrows
79	City of Westlake Village
80	Unincorporated Florence-Firestone

ID #	ՈՒՍՈՒՄՆԱՍԻՐՈՒԹՅԱՆ ՏԱՐԱԾՔԻ ԱՆՎԱՆՈՒՄ
81	City of Agoura Hills
82	City of Alhambra
83	City of LA - Baldwin Hills - Leimert - Hyde Park
84	City of LA - Sherman Oaks - Studio City - Toluca Lake - Cahuenga Pass / Uninc. Universal City
85	City of LA - West Los Angeles
86	City of Rolling Hills Estates / Unincorporated Westfield
87	City of San Fernando
88	City of South Gate
89	City of South Pasadena
90	City of West Hollywood
91	Unincorporated Castaic
92	Unincorporated Rowland Heights
93	City of Covina
94	City of LA - North Hollywood - Valley Village
95	City of LA - Reseda - West Van Nuys
96	City of LA - Sylmar
97	City of Long Beach Central
98	City of Rosemead
99	Unincorporated - Hacienda Heights - Whittier
100	City of Bellflower
101	City of Calabasas
102	City of Gardena
103	City of LA - Hollywood - North
104	City of LA - Hollywood - South
105	City of LA - Palms - Mar Vista - Del Rey
106	City of LA - Venice
107	City of LA - West Adams



ID #	ՈՒՍՈՒՄՆԱՍԻՐՈՒԹՅԱՆ ՏԱՐԱԾՔԻ ԱՆՎԱՆՈՒՄ
108	City of LA - Wilshire - West
109	City of Lynwood - Uninc. Lynwood
110	City of Pico Rivera
111	City of San Gabriel
112	City of Sierra Madre
113	Unincorporated Willowbrook
114	City of Bell Gardens
115	City of El Monte
116	City of Inglewood
117	City of LA - Arleta - Pacoima
118	City of LA - Central City
119	City of LA - South Los Angeles
120	City of LA - Sun Valley - La Tuna Canyon
121	City of LA - Wilmington - Harbor City / City of LA Port of Los Angeles
122	City of Lancaster - Westside
123	City of Long Beach North
124	City of Palmdale - Eastside / Uninc. South Antelope Valley
125	City of Palmdale - Westside
126	City of Santa Fe Springs
127	Unincorporated Azusa
128	City of Hermosa Beach
129	City of LA - Brentwood - Pacific Palisades
130	City of LA - Mission Hills - Panorama City - North Hills
131	City of Montebello
132	City of Pasadena - Eastside / Uninc. Kinneloa Mesa
133	City of Walnut
134	Unincorporated South Whittier - East La Mirada

ID #	ՈՒՍՈՒՄՆԱՍԻՐՈՒԹՅԱՆ ՏԱՐԱԾՔԻ ԱՆՎԱՆՈՒՄ
135	City of LA - Boyle Heights
136	City of LA - Encino - Tarzana
137	City of La Mirada
138	City of LA - Silver Lake - Echo Park - Elysian Valley
139	City of LA - Sunland - Tujunga - Lake View Terrace - Shadow Hills
140	City of Paramount
141	City of Signal Hill
142	City of Compton
143	City of Duarte
144	City of Glendora / Unincorporated Glendora
145	City of Hawthorne
146	City of LA - West Hills - Woodland Hills \ Uninc. Canoga Park - West Hills
147	City of LA - Westlake
148	City of Monterey Park
149	City of Norwalk
150	City of Pomona - Southside
151	Santa Clarita - South
152	City of LA - Chatsworth - Porter Ranch / Uninc. Northridge - Canoga Park - Oat Mtn.
153	City of Lakewood / Unincorporated Lakewood
154	City of Long Beach West
155	City of Pomona - Northside
156	City of San Dimas / Unincorporated San Dimas
157	City of Diamond Bar
158	City of El Segundo
159	City of La Verne / Unincorporated La Verne - Claremont
160	City of West Covina
161	City of Carson

ID #	ՈՒՍՈՒՄՆԱՍԻՐՈՒԹՅԱՆ ՏԱՐԱԾՔԻ ԱՆՎԱՆՈՒՄ
162	City of Downey
163	City of LA - Southeast Los Angeles
164	City of LA - Exposition Park - University Park - Vermont Square
165	City of Long Beach East / Unincorporated Long Beach
166	City of Arcadia
167	City of Beverly Hills
168	City of Glendale - Southside
169	City of LA - Southeast Los Angeles - North
170	City of Rancho Palos Verdes
171	City of Claremont / Unincorporated Claremont
172	City of Culver City
173	City of Pasadena - Westside
174	City of Torrance - North
175	City of Azusa
176	City of Burbank
177	City of LA - Northeast Los Angeles - South
178	City of Manhattan Beach
179	Santa Clarita - North
180	City of Glendale - Northside
181	City of Torrance - South
182	City of Santa Monica
183	City of LA - Northeast Los Angeles - North
184	City of Cerritos \ Unincorporated Cerritos
185	City of LA - San Pedro - LA Port of Los Angeles - Uninc. La Rambla
186	City of Redondo Beach
187	City of Whittier
188	City of Long Beach South





### 2.2.2 Տվյալների շերտերը

Ուսումնասիրության տարածքները հաստատելուց հետո կիրառվեցին տվյալների կարևորագույն շերտեր՝ որոշելու, թե որտեղ պետք է տեղակայվեն 2020թ.-ի ընտրության ընտրական կենտրոնները՝ համաձայն VCA ուղեցույցի և Վարչաշրջանի ընտրությունների աշխատակազմի կողմից սահմանված լրացուցիչ պահանջների: Հաշվի առնելով ինչպես նահանգի, այնպես էլ տեղական մակարդակում պահանջվող տվյալների լայն շերտերը, կարևոր էր, որ յուրաքանչյուր վերլուծության մեջ օգտագործված տվյալները լինեն առավել ճշգրիտ և արդիական: Տվյալները հավաքագրվել են VSAP Տեխնիկական խորհրդատվական հանձնաժողովի և մի շարք ընթացիկ տվյալների շտեմարան տրամադրող խորհրդատվական հանձնաժողովի ներդրմամբ:

Տվյալների յուրաքանչյուր շերտ պահանջում էր տվյալների այլ աղբյուր և վերլուծության եզակի մոտեցում: Այս վերլուծությունը հետազոտողներին օգնեց ուսումնասիրել սոցիալ-տնտեսական, կյանքի/աշխատանքի, ընտրողի և տրանսպորտի գործոնների միջև փոխհարաբերությունները: Ընտրված տվյալների շերտերն ուսումնասիրելու նպատակը VCA-ում և տեղական պահանջներում ներկայացվող պայմանների առկայությունն ու աշխարհագրական բաշխումն էր: Տվյալների նկատառումները ներկայացված են Աղյուսակ 3-ում և 4-ում: Մեթոդաբանության մանրամասն նկարագրությունը կարելի է գտնել Հավելված Բ-ում:

Table 3. VCA պահանջվող տվյալների շերտերը

Նվազագույն պահանջվող ընտրական կենտրոնի և քվեաթերթիկների հանձնման տեղաբաշխման նկատառումները VCA-ի ներքո
<ul style="list-style-type: none"> <li>• Հեռավորությունը հանրային տրանսպորտից</li> </ul>
<ul style="list-style-type: none"> <li>• Տարածություն և ժամանակ VC/Քվեաթերթիկի հանձնման վայր մեքենայով/հանրային տրանսպորտով հասնելու համար</li> </ul>
<ul style="list-style-type: none"> <li>• VC և Քվեաթերթիկի հանձնման վայրի մոտ երթևեկության սխեմաներ</li> </ul>

<ul style="list-style-type: none"> <li>• Հեռավորություն հանրային կենտրոններից</li> </ul>
<ul style="list-style-type: none"> <li>• Հեռավորություն աշխարհագրական առումով մեկուսացված բնակչությունից</li> </ul>
<ul style="list-style-type: none"> <li>• Հեռավորություն ցածր եկամտով համայնքներից</li> </ul>
<ul style="list-style-type: none"> <li>• Հեռավորություն հաշմանդամություն ունեցող ընտրողներից</li> </ul>
<ul style="list-style-type: none"> <li>• Հեռավորություն լեզվական փոքրամասնություն կազմող համայնքներից</li> </ul>
<ul style="list-style-type: none"> <li>• Հեռավորություն քիչ ավտոմեքենա ունեցող համայնքներից</li> </ul>
<ul style="list-style-type: none"> <li>• Հեռավորություն չգրանցված սակայն իրավունակ ընտրողներից</li> </ul>
<ul style="list-style-type: none"> <li>• Հեռավորություն փոստով քվեարկությանը պատմականորեն ցածր մասնակցություն ունեցող համայնքներից</li> </ul>

Table 4. Լոս Անջելեսի վարչաշրջանի տվյալների լրացուցիչ նկատառումներ

Տվյալների լրացուցիչ նկատառումներ
<ul style="list-style-type: none"> <li>• Հեռավորությունը զբաղվածության կենտրոններից</li> </ul>
<ul style="list-style-type: none"> <li>• Հեռավորությունը ընտրողների մեծ խտության տարածքներից</li> </ul>
<ul style="list-style-type: none"> <li>• Հեռավորությունը սպառողների գործունեության տարածքներից</li> </ul>
<ul style="list-style-type: none"> <li>• Հեռավորությունը համատեղ ուղևորման տարածքներից</li> </ul>
<ul style="list-style-type: none"> <li>• Հեռավորությունը երիտասարդ բնակիչներից (18-ից 24 տարեկան)</li> </ul>
<ul style="list-style-type: none"> <li>• Հեռավորությունը ոտքով հասնող թաղամասերից</li> </ul>
<ul style="list-style-type: none"> <li>• Հեռավորությունը անվճար/զեղչով և հասանելի ավտոկայանատեղից</li> </ul>
<ul style="list-style-type: none"> <li>• Հեռավորությունը հայտնի խոչընդոտներից (ֆիզիկական, հեծանվի և հետիոտնի բախման թեժ կետերից)</li> </ul>
<ul style="list-style-type: none"> <li>• Սկզբի/նպատակակետի տարածքի գործունեություն</li> </ul>

Հաջորդ բաժինը բացատրում է յուրաքանչյուր շերտի համար օգտագործվող մեթոդաբանությունը, որն օգտագործվել է այն տարածքների որոշման համար, որտեղ պետք է տեղադրվեն ընտրական կենտրոնները: Համակցված շերտերը հաշվի են առնում այն պայմաններն ու խոչընդոտները, որոնք ազդում են ընտրողների վարքի վրա Լոս Անջելեսի վարչաշրջանի տարբեր համայնքներում:

### ՍՈՑԻԱԼ-ՏՆՏԵՍԱԿԱՆ ՉՍՓԱՆԻՇ

#### *Աշխարհագրական առումով մեկուսացված համայնքներ*

Ապահովելու համար, որ բոլոր ընտրողները քվեարկելու հավասար հնարավորություն ունենան, ուշադիր դիտարկվեց ընտրատեղամասերի հեռավորությունն աշխարհագրական առումով մեկուսացված բնակչությունից: Մեկուսացված համայնքներում բոլոր ընտրելու իրավունք ունեցող ընտրողների խտությունը, ներառյալ իրավունակ չգրանցված ընտրողները, քարտեզագրվել են Վարչաշրջանով մեկ: Քաղաքային տարածքները և մեկուսացված համայնքներից հեռավորությունը Վարչաշրջանի ավելի բնակեցված մասերից նկարագրված էին և օգտագործվում էին պահանջարկի վերլուծության մեջ՝ մատչելիությունն ապահովելու համար: RR/CC-ի փողոցային հատվածի տվյալներն օգտագործվել են ընտրողների իրավունակ բնակչության հետ համատեղ՝ մեկուսացված համայնքները սահմանելու և հասցեագրելու համար:

*Մեկուսացված համայնքներ* նշանակում են փողոցի հատվածներ, որոնք համապատասխանում ենք հետևյալ պահանջներին.

- Ունեն 1 կամ ավելի իրավունակ ընտրող
- Որևէ մայրուղուց ավելի քան 2 մղոն հեռու են
- 2010 Մարդահամարով սահմանված «քաղաքային տարածքից» ավելի քան 2 մղոն հեռու են

Այս չափանիշը բավարարող փողոցային հատվածների շուրջ օգտագործվել է 0.25 մղոն բուֆեր, որն ստեղծում են մի քանի հստակ տարածքներ: Հաշվարկվել է իրավունակ ընտրողների ընդհանուր բաշխումը և ընտրողների խտությունը յուրաքանչյուր տարածքի

համար: Մեկուսացված համայնքների հեռավորությունները խմբավորվել են որպես 0.25-ից 1 մղոն, 1-ից 5 մղոն, 5-ից 10 մղոն և ավելի քան 10 մղոն: Այս հեռավորությունները օգտագործվել են հատուկ նկատառումների մասին տեղեկացնելու համար՝ քվեարկության աշխարհագրական խոչընդոտներ առաջացնող ընտրողների մուտքն ապահովելու նպատակով:

#### *Ցածր եկամտով համայնքներ*

RR/CC-ն պարտավորվել է բավարարել բազմազան բնակչության կարիքներն ամբողջ Լոս Անջելեսի վարչաշրջանում, հատկապես նրանց, ովքեր պատմականորեն թերի են ներկայացվել ժողովրդավարական գործընթացներում: Այս բնակչության մասին ավելի լավ պատկերացում կազմելը կարևոր էր ընտրական կենտրոնների առավել մատչելի տեղաբաշխման որոշման ժամանակ:

Որոշելու համար, թե որտեղ ընտրական կենտրոնները կլինեն ամենից մատչելի ցածր եկամուտ ունեցող բնակչության համար, մարդահամարի բլոկային խմբերը ուսումնասիրվել և նկարագրվել են՝ հաշվարկելու համար վարչաշրջանի բնակչության տոկոսները, որոնք պատկանում են ցածր եկամուտ ունեցող ընտանիքներին: Բնակարանային և քաղաքաշինության դեպարտամենտի (HUD) տվյալների համաձայն՝ *ցածր եկամուտ ունեցող ընտանիքներն* սահմանվում են որպես ընտանիքներ, որոնց եկամուտները չեն գերազանցում միջին ընտանիքի եկամտի 80 տոկոսը, ինչը Լոս Անջելեսի վարչաշրջանի համար կազմում է 64.300 դոլար: HUD-ի կողմից տրամադրված ցածր եկամուտ ունեցող ընդհանուր բնակչության տվյալները և մարդահամարի ընդհանուր բնակչության տվյալներն օգտագործվել են՝ յուրաքանչյուր մարդահամարի բլոկային խմբի համար ցածր եկամտի կատեգորիայի բնակչության տոկոսը հաշվարկելու համար: Իմանալով, թե որտեղ են ապրում այս ցածր եկամուտ ունեցող ընտանիքները, հետազոտողներն իմացան, թե որտեղ պետք է հիմնել հնարավոր ընտրական կենտրոններ այդ վայրերի հարևանությամբ:



### *Լեզվական փոքրամասնության համայնքներ*

Ապահովելու համար, որ քվեարկության նոր փորձը կհամապատասխանի Վարչաշրջանի բազմազան ընտրագանգվածի կարիքներին, որը ներառում է ավելի քան 180 երկրներից ծագող ընտրողներ, RR/CC-ն կշարունակի լեզվական աջակցություն ցուցաբերել 12 լեզուներով՝ քվեարկության կենտրոնի մոդելի համաձայն: Որպես լեզվական փոքրամասնություններ դասակարգված բնակչությունը քարտեզագրվել է՝ ընդգծելու համար անգլերենին լավ չտիրապետող անգլիախոսների ավելի մեծ մասն ունեցող համայնքները: Այս վերլուծության մեջ օգտագործված ԱՄՆ մարդահամարի դասակարգումը և սահմանումն սահմանում են *փոքրամասնությունների համայնքներն* որպես մեկ այլ լեզու խոսելը և անգլերեն խոսելը «շատ լավից պակաս»: Մարդահամարի տվյալները, որոնք ցույց են տալիս 5 տարեկան և ավելի բարձր բնակչությանն, ովքեր այլ լեզուներ են խոսում և շատ լավից պակաս անգլերեն են խոսում, օգտագործվել են լեզվական փոքրամասնությունների համայնքների տոկոսի և խտության մեկ ակրի հաշվարկման համար:

### *Քիչ թվով ավտոմեքենա ունեցող համայնքներ*

Տեղաշարժի խոչընդոտների ընկալումը և փոխադրման այլընտրանքային միջոցներին սատարելը շատ կարևոր է, երբ նախագծվում են մատչելի քվեարկության կենտրոնները: Վերլուծվել է քիչ թվով ավտոմեքենաներ ունեցող համայնքներից հեռավորությունը՝ հնարավոր խոչընդոտները պարզելու համար, որոնք կարող են այն ավելի դժվար դարձնել ընտրական կենտրոնների հասանելիություն ապահովելու համար: Պահանջարկի վերլուծությունն ուսումնասիրել է Վարչաշրջանի ավտոմեքենա չունեցող յուրաքանչյուր զբաղեցրած բնակարանային միավորների տոկոսը յուրաքանչյուր մարդահամարի բլոկային խմբում՝ նշելով ավտոմեքենա չունեցող մարդկանց ավելի մեծ մասնաբաժնի ունեցող համայնքները: Այս տոկոսը ցույց տվող մարդահամարի տվյալներն օգտագործվել են յուրաքանչյուր բլոկային խմբում մեկ ակրի տոկոսը և խտությունը հաշվարկելու համար, մինչդեռ առանց բնակարանային միավորների բլոկային խմբերը չեն քարտեզագրվել:

### **ԿՅԱՆՔԻ/ԱՇԽԱՏԱՆՔԻ ՉԱՓԱՆԻՇ**

### *Ընտրողների բնակության կենտրոններ*

Հանդիպել մարդկանց, որտեղ նրանք գտնվում են, անկախ իրենց յուրահատուկ սոցիալ-տնտեսական հանգամանքներից, հանդիսանում է բնակչության կենտրոններից ընտրական կենտրոնների հեռավորության պահանջարկի վերլուծության առաջնայնությունը: Վարչաշրջանում բնակչության անհավասար բաշխման պատճառով, բնակչության կենտրոնները չէին կարող համապատասխան չափվել միայն մարդահամարի տվյալների հիման վրա: Չնայած մարդահամարի տվյալները ցույց են տալիս բնակչության ճշգրիտ խտությունը քաղաքային բնակավայրերում, մեծ թվով աշխարհագրական սահմաններ ունեցող և ցածր բնակչություն ունեցող գյուղական վայրերը ճշգրիտ չեն վերլուծության մեջ: Հետևաբար, բնակչության կենտրոնները որոշվել են ընտրողների իրավասու խտությունից՝ օգտագործելով ընտրողների հատուկ տվյալները, և բնակչության բաշխումը ցուցադրվել է՝ օգտագործելով մարդահամարի նշանակած աշխարհագրական տարածքները:

Յուրաքանչյուր մարդահամարի բլոկի խմբում ընտրելու իրավունք ունեցող ընտրողները հաշվարկվել են RR/CC- ի տվյալների հիման վրա, որոնք ցույց են տալիս ինչպես գրանցված, այնպես էլ չգրանցված իրավասու ընտրողներին՝ ինչպես ներկայիս, այնպես էլ ապագա քվեարկության ձևերին աջակցելու համար: Խտությունը հաշվարկելու համար ձեռնարկվել է յուրաքանչյուր մարդահամարի բլոկում բնակեցված տարածքների մոտավոր ներկայացուցչություն: Այս մեթոդը բացառում է շրջանները, որոնք չունեն ընտրելու իրավունք ունեցող ընտրողներ (մեկ ակրի համար 0.25 իրավունակ ընտրողից պակաս) շրջանի հյուսիսային և արևմտյան մասերում գործող մեծ խմբերում, մինչ հաշվի առնելով ընտրողներին նույն բնակեցված տարածքներում: Այս մեթոդն ապահովում էր, որ պահանջարկի վերլուծությունը պատշաճ կերպով պատկերի բնակեցման կենտրոնների բազմաբնույթ աշխարհագրությունները:



### *Հեռավորությունը զբաղվածության կենտրոններից*

Ընտրական կենտրոնի մոդելի անցումն ընտրողներին հնարավորություն է տալիս քվեարկել Վարչաշրջանի ցանկացած ընտրական կենտրոնում, և ենթադրվում է, որ ընտրողների մի մասը կցանկանա քվեարկել այն վայրում, որտեղ նրանք աշխատում են կամ իրենց ուղևորության ճանապարհին: Վերլուծելու համար, թե որտեղ են աշխատում Լոս Անջելեսի շրջանի ընտրողները, հետազոտողները վերլուծեցին ցերեկային բնակչությունն՝ օգտագործելով Հարավային Կալիֆորնիայի Կառավարությունների ասոցիացիայի (SCAG) կողմից տրամադրված զբաղվածության տվյալները: Հետազոտողները քարտեզագրեցին աշխատանքի խտությունը՝ ցույց տալու վարչաշրջանի շրջակայքում գտնվող ցածր և բարձր խտության կենտրոն ունեցող տարածքները:

Լոս Անջելեսի վարչաշրջանի զբաղվածության կենտրոնների վերլուծության համար, Տրանսպորտի վերլուծության գոտում (TAZ) 1-ին մակարդակի զբաղվածության տվյալներն օգտագործվել են՝ TAZ-ի համար աշխատանքի խտությունը հաշվարկելու համար:

Սանտա Կատալինա կղզու զբաղվածության կենտրոնները վերլուծելու համար աշխատանքի խտությունը հաշվարկվել է՝ Երկայնական ծագման-նշանակետային զբաղվածության վիճակագրության (LODES) տվյալները համախմբելով բլոկի մակարդակին:

## **ԸՆՏՐՈՂԻ ԶՍՓԱՆԻՇ**

### *Հաշմանդամություն ունեցող ընտրողներ*

Լոս Անջելեսի վարչաշրջանի քվեարկության նոր համակարգը նախագծված է, որպեսզի այն հասանելի լինի բոլոր ընտրողներին՝ ապահովելով, որ յուրաքանչյուր ընտրական կենտրոնում առկա է լիովին մատչելի քվեարկող սարքավորում, որ քվեարկության կենտրոնները բավարարեն ADA հասանելիության պահանջները, և այդ նկատառումը հաշվի է առնում հաշմանդամ ընտրողների հեռավորությունը ընտրական կենտրոններից: Օգտագործելով 2016 թվականի Ամերիկյան համայնքների հետազոտության տվյալները, կարելի է հաշվարկել 16 և ավելի տարեկան հաշմանդամություն ունեցող

անձանց թիվը, և յուրաքանչյուր մարդահամարի մեջ հաշմանդամների տոկոսը և խտությունը: Յուրաքանչյուր մարդահամարային տրակտի մեջ շրջանի հաշմանդամություն ունեցող բնակչության տոկոսը քարտեզագրվել է՝ հաշմանդամություն ունեցող անձանց ավելի մեծ բաժին ունեցող համայնքները նույնականացնելու համար, որպեսզի հետազոտողները կարողանան ակտիվորեն հիմնել ընտրական կենտրոններ այն տարածքում, որտեղ ապրում են այդ ընտրողները:

### *Չգրանցված իրավունակ ընտրողներ*

RR/CC-ն պարտավորվում է ներկայումս գրանցված ընտրողներին տեղավորել, միաժամանակ հաշվի առնելով ընտրողների ապագա բնակչության կարիքները: Այս նպատակաուղղվածությունը ներառելով ընտրական կենտրոնների տեղակայությունը որոշելու մեջ նպատակ ունի բարձրացնել ընտրողների մասնակցությունը մատչելիության և արդյունավետ գործընթացների միջոցով, որոնք բարելավում են մասնակցությունը և ժամանակի ընթացքում նվազեցնում են խոչընդոտները:

Որպեսզի պարզվի քվեարկելու իրավունակ սակայն չգրանցված անձանց բաշխումը, այս չգրանցված իրավասու ընտրողների այդ խտությունը յուրաքանչյուր մարդահամարի բլոկային խմբում նկարագրվել է՝ օգտագործելով RR/CC տվյալները, որոնք ցույց են տալիս չգրանցված ընտրողներին փողոցային մակարդակում: Վերլուծվեցին միայն մեկ կամ մի քանի չգրանցված իրավասու ընտրողներով փողոցային հատվածների շուրջ քառորդ մղոնի բուֆեր պարունակող բլոկային խմբերը: Այս մեթոդն օգնեց բացառել տարածքներն առանց չգրանցված ընտրողների վարչաշրջանի հյուսիսային և արևմտյան մասերում՝ հաշվի առնելով չգրանցված ընտրողներին այս նոր բնակեցված տարածքներում:

### *Փոստով քվեարկության քիչ օգտագործում*

VCA-ի նպատակին սատարելու համար փոստով քվեարկության աճը նահանգով մեկ կարևոր էր նույնականացնելու պատմականորեն ցածր VBM օգտագործմամբ համայնքներն՝ ապահովելու համար, որ դրանք գտնվեն հարմար VBM հանձնման վայրերում, սակայն դեռևս հասանելի



են ընտրական կենտրոններին: Մա ընդլայնում է քվեարկության տարբերակները՝ միաժամանակ սատարելով նրանց պատմականորեն ցուցաբերված նախապատվությունը անձամբ քվեարկելուն:

2020թ.-ի ընտրություններում քաղաքային մակարդակի VBM-ի գնահատված օգտագործումն օգտագործվել է ընտրողների պահանջարկի այս չափանիշի վերլուծության համար:

*Մեծ հակվածություն ունեցող գրանցված ընտրողներ*

Ապահովելու համար, որ ընտրություններին մասնակցելու բարձր հակում ունեցող ընտրողները կշարունակեն իրենց ներգրավվածությունը, հետազոտողները տեղաբաշխեցին և քարտեզագրեցին ընտրողների խտությունը յուրաքանչյուր բլոկային խմբի համար: Քարտեզի վերլուծության մեջ պատկերված են միայն բլոկային խմբերը, որոնք քառորդ մղոն բուֆերային տարածքի մեջ են քվեարկելու մեծ հակվածություն ունեցող մեկ կամ մի քանի ընտրողների հետ: Այս մեթոդն օգնեց բացառել տարածքներն առանց չգրանցված ընտրողների վարչաշրջանի հյուսիսային և արևմտյան մասերում՝ հաշվի առնելով չգրանցված ընտրողներին այս նոսր բնակեցված տարածքներում:

*Նոր ի հայտ եկող ընտրողներ*

Նոր ի հայտ եկող ընտրողների խտությունը (15-ից 17 տարեկան մարդիկ) վերլուծվել են՝ օգտագործելով տվյալ մարդահամարի բլոկ-խմբի տարածքը, որը քառորդ մղոն բուֆերային տարածքի մեջ են քվեարկելու մեծ հակվածություն ունեցող մեկ կամ մի քանի ընտրողների հետ: Մարդահամարի տվյալներն օգտագործվել են յուրաքանչյուր բլոկ խմբում 15-ից 17 տարեկան մարդկանց թիվը հաշվարկելու համար: Այս մեթոդն օգնեց բացառել տարածքներն առանց չգրանցված ընտրողների վարչաշրջանի հյուսիսային և արևմտյան մասերում՝ հաշվի առնելով չգրանցված ընտրողներին այս նոսր բնակեցված տարածքներում:

**ՓՈԽԱՊՐԱՄԻՋՈՑՆԵՐԻ ՉԱՓԱՆԻՇ**

*Փոխադրամիջոցների հասանելիություն*

Հասարակական տրանսպորտի հասանելիությունը կարևորագույն գործոն է, որը դիտարկվում է ընտրական կենտրոնների ռազմավարական տեղակայման մեջ՝ բոլոր ընտրողների հարմարավետությունն ու մատչելիությունն ապահովելու համար: Փոխադրամիջոցների հասանելիությունը հաճախ անհրաժեշտ է ցածր եկամուտ ունեցող համայնքներում, և նոր ի հայտ եկող ընտրողները ցույց են տալիս հասարակական տրանսպորտի օգտագործման նախընտրություններն ըստ ընտրության, այլ ոչ թե ըստ անհրաժեշտության: Հետազոտողները վերլուծել են ներկա և հեռանկարային ընտրողների և հնարավոր ընտրական կենտրոնների և VMB-ի հեռավորությունը տեղական հանրային տրանսպորտի ցանցերից՝ հասկանալու ընտրողների տեղաշարժը և խոչընդոտները հասանելի վայրեր հասնելու համար:

Լոս Անջելեսի Մետրոպոլիտենի տրանսպորտային մարմնից (METRO) տվյալներ են հավաքվել՝ կապված ֆիքսված ուղիների տարանցման բոլոր կանգառների վերաբերյալ: Տրանզիտային կանգառները դասակարգվել են որպես բարձրորակ կամ ցածր որակի՝ համապատասխանաբար 15 րոպեից պակաս կամ ավելի մեծ ծառայության հաճախության միջակայքների հիման վրա: Տրանզիտ մուտքը Վարչաշրջանի ամբողջ տարածքում այնուհետև դասակարգվեց գերազանց տարանցիկ հասանելիությունից մինչև առանց տարանցման հասանելիության: Գերազանց գնահատականները վերաբերում են բարձրորակ տարանցման կանգառներից քառորդ մղոնի հեռավորության վրա գտնվող տարածքներին: Վարկանիշի մյուս մակարդակների համար ստեղծվել է պարզ բուֆեր տարանցիկ կանգառների շուրջ՝ օգտագործելով հեռավորությունները Աղյուսակ 5-ում:

**Տրանսպորտի հասանելիության կատեգորիաներ**

<b>Գերազանց</b>	Բարձրակ տրանսպորտային կանգառից 0.25 մղոն հեռավորության վրա
<b>Լավ</b>	Բարձրակ տրանսպորտային կանգառից 0.5 մղոն հեռավորության վրա
<b>Բավարար</b>	Ցածրորակ տրանսպորտային կանգառից 0.25 մղոն հեռավորության վրա
<b>Վատ</b>	Ցածրորակ տրանսպորտային կանգառից 0.5 մղոն հեռավորության վրա
<b>Ոչ մի</b>	Որևէ տրանսպորտային կանգառից 0.5 մղոնից հեռու գտնվող տարածքներ

ընտրողների հարմարավետությունն՝ առաջնահերթություն տալով անվճար և հասանելի կայանատեղին՝ որպես համապատասխան ընտրական կենտրոնի նվազագույն պահանջ:

Խտության վերլուծություն կատարելու համար հավաքվել են կայանատեղիի տվյալները, որոնք գնահատում էին, թե որքան հարմար է յուրաքանչյուր կայանատեղի: Այս վերլուծությունը ավելի մեծ քաշ տվեց անվճար և հանրային մատչելի կայանատեղին: Վերլուծությունը ներկայացնում է Վարչաշրջանի ողջ տարածքում հրապարակայնորեն մատչելի կայանատեղերի խտությունը: Այնուամենայնիվ, այն չի նայում ADA հասանելի տարածություններին, որոնք գնահատվել են աշխատասեղանի վերանայման գործընթացի և ընտրական կենտրոնների տեղում գնահատման միջոցով:

*Երթևեկության խցանումներ և նմուշներ*

Ճանաչելով, որ երթևեկության օրինաչափությունները և մատչելիության արգելքներն առաջ են բերում քվեարկության մարտահրավերներ, հետազոտողները վերլուծեցին երթևեկի խցանումն ու երթևեկությունը՝ քարտեզագրելով յուրաքանչյուր տրանսպորտային վերլուծության գոտում ճանապարհի մեկ մղոնի հաշվարկները: Լոս Անջելեսի վարչաշրջանի փողոցային տվյալներն օգտագործվել են յուրաքանչյուր TAZ-ի սահմաններում ճանապարհային ընդհանուր մղոնները հաշվարկելու համար, իսկ Էսրին տրամադրել է տվյալներ, որոնք օգտագործվել են TAZ-ի համար յուրաքանչյուր երթևեկության հաշվարկի ընդհանուր թիվը հաշվարկելու նպատակով: Արձանագրված երթևեկության հաշվարկի ընդհանուր թիվը բաժանվել է յուրաքանչյուր TAZ-ի մայրուղու ընդհանուր մղոններով: Այս վերլուծությունը հետազոտողներին օգնեց խուսափել ընտրատարածքային տեղամասերի որոշման ժամանակ հիմնականում գերակշռող տարածքներից:

*Բնակչության համար հասանելի կայանատեղիներ*

Ընտրողների մասնակցությունը ապահովելու համար շատ կարևոր է, որ ընտրողները կարողանան հեշտությամբ մուտք գործել իրենց ընտրած ընտրական կենտրոն, առանց խոչընդոտ հանդիսանալու նշանակված կայանատեղիի բացակայությանը, մասնավորապես ADA հասանելի ավտոկանգառի կարիք ունեցողները: Հետազոտողները ձգտել են ապահովել



Figure 5. Տվյալների շերտեր, Մաս 1

*Պատմության քարտեզներ*

Տրամադրելու համար թափանցիկություն և մատչելի մոտեցում ունեցող մեթոդ ընտրական կենտրոնի տեղակայման գործընթացի բարդ վերլուծությունը հասկանալու համար, տեխնիկական խորհրդատուները մշակել են առցանց պատմությունների քարտեզներ, որոնք ապահովում են տվյալների շերտերից յուրաքանչյուրի տեսողական ցուցադրումները, որոնք օգտագործվում են վարչաշրջանի պայմանները վերլուծելու համար: Հեշտ օգտագործման առցանց պլատֆորմը նաև պարունակում է մեթոդաբանության, տվյալների աղբյուրների և ընտրական կենտրոնի տեղաբաշխման ընթացքում օգտագործված մեթոդաբանության ամփոփ նկարագրություն:

Նկարներ 5-ը և 6-ը ցույց են տալիս յուրաքանչյուր տվյալների շերտում օգտագործված չափանիշների վրա տեղադրված պահանջարկը: Մուգ գույները ցույց են տալիս համապատասխան չափանիշի ավելի բարձր կենտրոնացում: Ամենաթեթև գույները ցույց են տալիս համապատասխան չափանիշի բացակայություն կամ շատ ցածր կենտրոնացում:

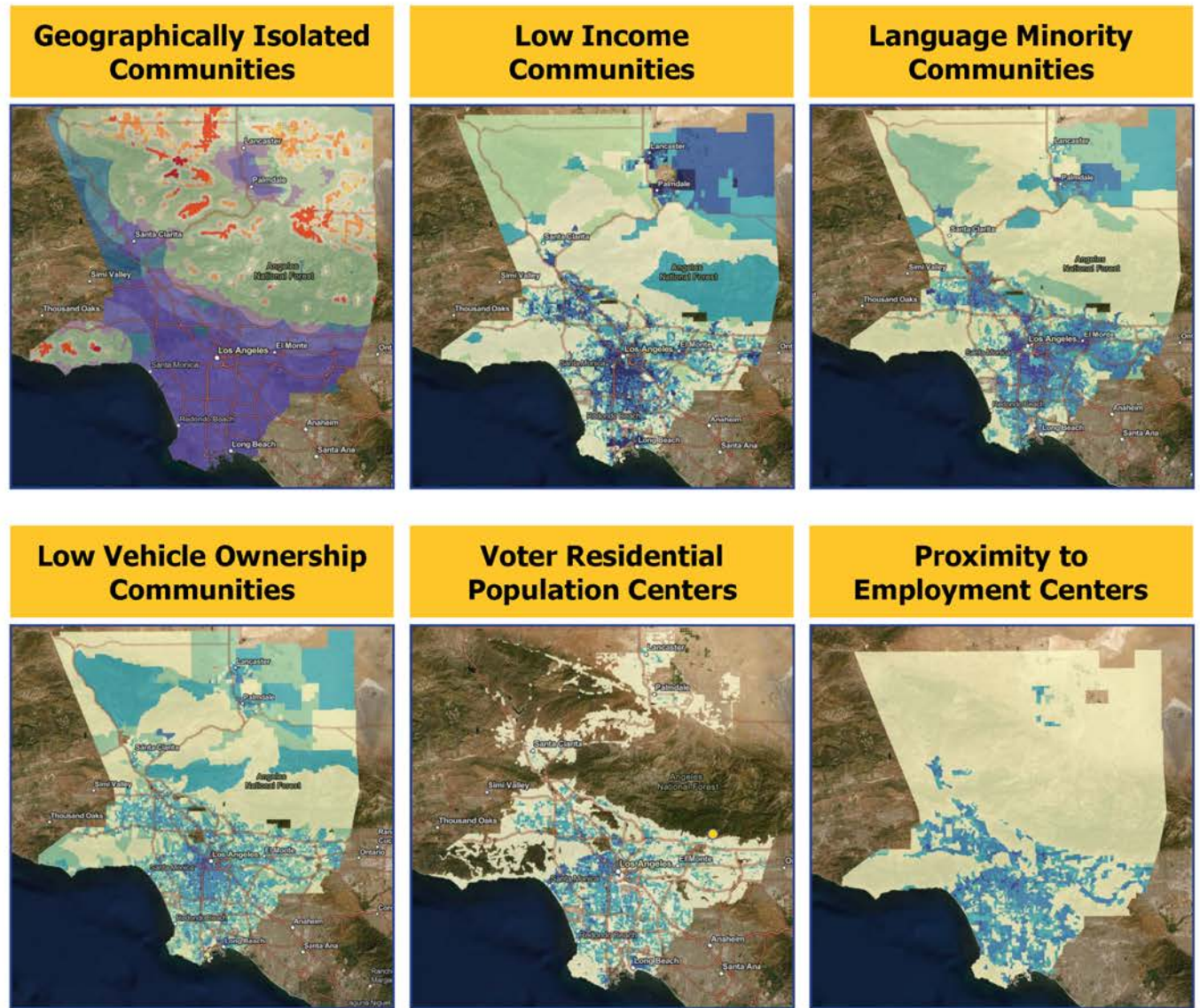
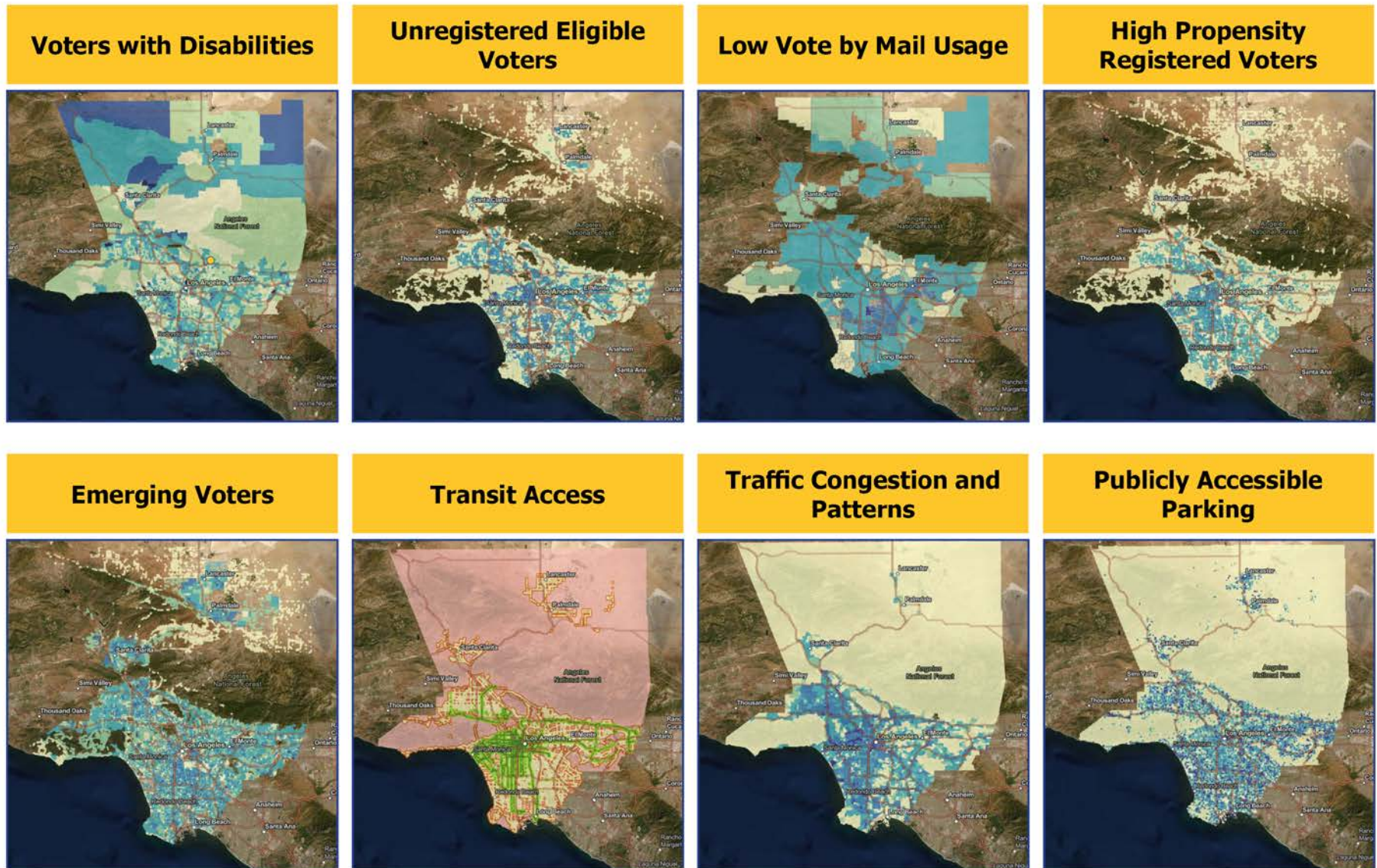



Figure 6. Տվյալների շերտեր, Մաս 2





## 2.3 ՀԱՍՏԱՏՈՒԹՅՈՒՆՆԵՐԻ ԳՆԱՀԱՏՈՒՄ

Հնարավոր ընտրական կենտրոնի հաստատությունը հայտնաբերելու համար, PlaceWorks-ը իրականացրեց վերջերս և նախկինում գործող ընտրատեղամասերի լայնածավալ ստուգատես, որպեսզի հայտնաբերվի, թե դրանցից որոնք կծառայել որպես իդեալական ընտրական կենտրոններ: PlaceWorks-ը նաև հայտնաբերեց ոչ ավանդական հաստատություններ, որոնք երբևէ չեն օգտագործվել քվեարկության համար: Օգտագործելով 2.2.2 բաժնում նշված տվյալների շերտերը, լրացուցիչ հաստատություն, որոնք նախկինում չեն օգտագործվել որպես ընտրատեղամաս, նույնպես հայտնաբերվել և գնահատվել են համապատասխանության համար: Այս հաստատությունների ուսումնասիրման գործընթացը պահանջում էր մտավորապես ութ ամիս ինտերնետի ուսումնասիրություն, աշխարհագրական տարածումային վերլուծություն, հեռախոսային հարցազրույցներ, դաշտային գնահատումներ և շահագրգիռ կողմերի ներգրավվածություն, ինչը հանգեցրեց ավելի քան 10,000 ընտրական կենտրոնի ավելի հավանական տեղակայման տվյալների բազային:

### 2.3.1 Շահագրգիռ կողմերի ներգրավվածություն

Հաստատության վիճակի մասին ավելի մանրամասներ իմանալու համար, PlaceWorks-ը համագործակցել է հաստատությունների սեփականատերերի, օպերատորների և օգտագործողների հետ, ովքեր հաճախ օգտվում են այդ հաստատությունից և առավելագույնս ծանոթ են դրա առկա պայմաններին: Շահագրգիռ կողմերի ներգրավվածությունը տեղի է ունեցել շահագրգիռ կողմերի նախասիրությունների և մատչելիության ապահովման համար: Համագործակցությունները տարբեր ձևեր ունեցան, բայց բոլորը ձգտում էին հաստատել հաստատության պայմանները, ինչպիսիք են.

- Աշխատանքային ժամեր
- Հաստատության պատասխանատու անձինք
- ADA մատչելիություն
- Կայանատեղի և ընդհանուր մատչելիություն
- Հաստատության սենյակների չափսեր
- Անվտանգության միջոցներ

- Էլեկտրաէներգիա և ցանցային կապ
- Ընթացիկ ծրագրեր

### ՔԱՂԱՔԻ ԳՈՐԾԱՎԱՐՆԵՐ

Քաղաքային գործավարները կարևոր դեր ունեցան հաստատության պայմանները ստուգելու, հետազոտողների և հաստատությունների պատասխանատուների հետ կապ հաստատելու և լայն հասարակությանը ներգրավելու հարցում՝ մասնակցությունը և հետադարձ կապը խրախուսելու համար: PlaceWorks-ը միացավ աշխատակիցներին՝ Գրանցողի/Վարչապետի գործավարի ամենամյա գազաթաժողովին և ներկայացրեց ֆոկուսային տարածքների գործիքակազմը, որը ներառում էր հնարավոր հաստատությունների և համապատասխան քարտեզների ցուցակ: Գազաթաժողովից հետո աշխատակիցները անցան անհատական աղյուսակների վերանայման և հետադարձ կապի ապահովման, որոնք հետազոտողների կողմից օգտագործվել են՝ որոշելու վայրի սկզբնական համապատասխանությունը:

Որոշ դեպքերում Քաղաքային գործավարները նաև օգտագործում էին իրենց տեղական ցանցերը՝ հաստատությունների ղեկավարների, բիզնեսի սեփականատերերի և գործակալության այլ կապերի հետ հետազոտողներին կապելու համար՝ լրացուցիչ պատկերացում կազմելով գույքի պայմանների վերաբերյալ:

### ՀԱՆՐԱՅԻՆ ԳՈՐԾԱՎԱՐՈՒԹՅՈՒՆՆԵՐ

Հանրային գործակալությունները կարևոր դեր են ունեցել հաստատությունների պայմաններն ստուգելու համար, քանի որ շատ կենսունակ հաստատություններ, ինչպիսիք են գրադարանները, համայնքային կենտրոնները և քաղաքային դահլիճները, հասարակական սեփականություն են հանդիսանում: Գործակալությունները համագործակցեցին հետազոտողների հետ՝ իրենց իրավասության տակ գտնվող բոլոր հաստատությունների պատվերով պատրաստված աղյուսակները ուսումնասիրելու համար: Որոշ դեպքերում գործակալության ղեկավարները կարողացան ճշտել տեղեկությունները բոլոր հարմարությունների համար: Մյուսներում հետազոտողները կապ հաստատեցին հաստատությունների ղեկավարների հետ՝ առաջին ձեռքից

տրամադրելու և վայրի այցելությունները պլանավորելու հարցում: Հանրային գործակալությունները, որոնց հետ այդ հարցով խորհրդակցել են, ներառում են.

- LA վարչաշրջանի Կենդանիների խնամք և վերահսկողություն
- LA վարչաշրջանի Այգիների և Ժամանցի գոտիների վարչություն
- LA վարչաշրջանի Ջրի և էլեկտրաէներգիայի վարչություն
- LA վարչաշրջանի Աշխատուժի զարգացման, ծերացման և համայնքային ծառայությունների վարչություն
- LA վարչաշրջանի գրադարան
- Լոս Անջելես քաղաքի Քաղաքային ճարտարապետության վարչություն
- Լոս Անջելես քաղաքի Հանրային աշխատանքների վարչություն
- Լոս Անջելես քաղաքի Ժամանցի գոտիների և այգիների վարչություն
- Լոս Անջելես քաղաքի Հանրային գրադարան
- Լոս Անջելես քաղաքի Տնտեսության և աշխատուժի զարգացման վարչություն
- Դպրոցական շրջաններ
- Լոս Անջելեսի վարչաշրջանի Մետրոպոլիտենի տրանսպորտի մարմին (Metro)

**ԱՌԵՎՏՐԻ ԿԵՆՏՐՈՆՆԵՐԻ ՄԻՋԱԶԳԱՅԻՆ ԽՈՐՀՈՒՐ**

RR/CC-ն և նախագծի հետագոտողները հայտնաբերեցին նորարարական մոտեցում ընտրողների հետ հանդիպելուն, որտեղ նրանք արդեն հավաքվում են առևտրի օբյեկտներ գտնելու համար, որոնք բավարարում են հաստատությունների պահանջները և ստեղծում են հրավիրող և հարմարավետ միջավայր՝ ընտրողների կողմից քվեարկելու համար: Համապատասխան մանրամասն վայրերի հայտնաբերումը բարդ գործընթաց էր, որը հաշվի էր առնում առկա թափուր աշխատատեղերը, համայնքային սենյակների առկայությունը և այս գործընթացում ներգրավվելու

իրավասության հետ ամենահարմար հաստատության հետ շփվելու հնարավորությունը:

Մանրամասն առևտրի վայրերի կարևոր պատասխանատուների հետ կապ հաստատելու համար, RR/CC-ն մասնակցեցին Առևտրի կենտրոնների միջազգային խորհրդի կողմից անցկացվող Արևմտյան խորհրդածողովին և գործարքների իրականացման սիմպոզիումին: Միջոցառմանը մասնակցում էին անշարժ գույքի արդյունաբերության առաջատարներ, ներառյալ անշարժ գույքի գործակալները, բրոքերները և գույքի դեկավարները, որոնք հետաքրքրված են տարածաշրջանային անշարժ գույքի միտումներով և կարիքներով: Մասնակցելով այս իրադարձությանը, RR/CC-ն և PlaceWorks-ը կարողացան կապվել հիմնական շահագրգիռ անձանց հետ, ովքեր կարողացան հաստատել հաստատության առկայությունն ու պայմանները:

**ԸՆԴՀԱՆՈՒՐ ՀԱՆՐՈՒԹՅՈՒՆ - VCPP ԱՌՑԱՆՑ ՊՈՐՏԱԼ**

Ընտրական կենտրոնների տեղաբաշխման պորտալը մատչելի է որպես համացանցի վրա հիմնված գործիք, որը հնարավորություն է տալիս հասարակության անդամներին մեկնաբանել հնարավոր ընտրական կենտրոնի գտնվելու վայրերի մասին՝ օգտագործելով ինտերակտիվ քարտեզը: Պորտալը մասնակիցներին հնարավորություն ընձեռեց առաջարկել հարմարություններ՝ նշելով քարտեզի վրա հատուկ գտնվելու վայրը՝ ընտրելու հնարավոր կենտրոնի գտնվելու վայրը և տրամադրելու օբյեկտների մանրամասներ, ինչպիսիք են նրա անունը, կոնտակտային տվյալները, լուսանկարները և առանձնահատկությունները, որոնք կդարձնեն այն իդեալական վայր: Մասնակիցները նաև կարողացան ուսումնասիրել և մեկնաբանել առաջարկվող վայրերը՝ կիսելու օբյեկտի հատկությունների և պայմանների վերաբերյալ իրենց պատկերացումներ, ինչպիսիք են՝ հանրային տրանսպորտի հարևանությունը, ADA հասանելիությունը, աշխատանքային ժամերը, կայանատեղիների հասանելիությունը և պայմանները, ընկալված անվտանգությունը և ընդհանուր հարևանության բնույթը:





Figure 7. VCPP առցանց պորտալ

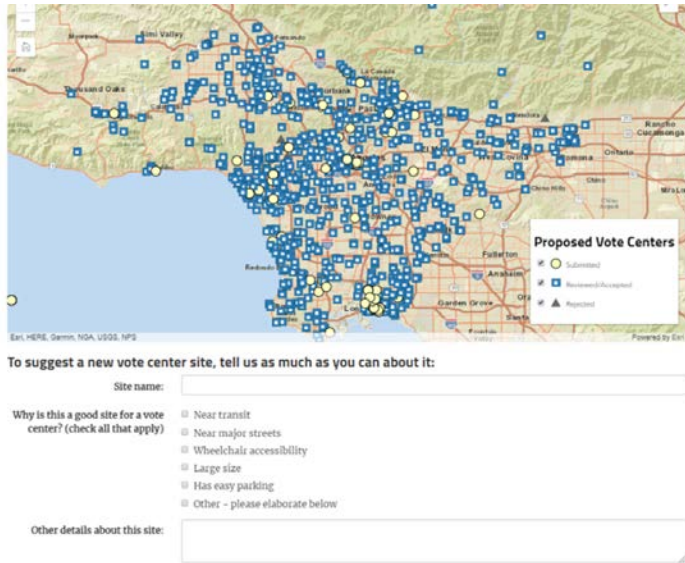

Պորտալի հետ ներգրավվածությունը խրախուսելու համար, այն նախատեսվել է որպեսզի հնարավոր լինի հեշտությամբ մուտք գործել աշխատասեղանի համակարգիչներից, պլանշետներից և շարժական սարքերից: Օգտատերերի համար հարմար, ֆունկցիոնալ, գրաֆիկական առումով գրավիչ և տրամաբանորեն կազմակերպված հարթակ ստեղծելու համար այն միտումնավոր կերպով մշակված էր բոլոր հնարավորությունների օգտագործողներին բավարարելու համար և ներառում էր մատչելիության այնպիսի հնարավորություններ, ինչպիսիք են՝ հեշտ ընթերցվող տառատեսակները, գույները և էկրանն ընթերցող ինտերակտիվ համատեղելիությունը: Պորտալը թույլ տվեց օգտվողներին, ում ավելի քիչ հարմար է քարտեզներ ընթերցելը, առաջարկվող հարմարությունները ներբեռնել ցանկի ձևաչափով:

Միջ-մշակութային և բազմալեզու մասնակցությանն աջակցելու համար Պորտալը թարգմանվել է 13 լեզուներով:

- Հայերեն | Հայերեն
- Չինարեն | 中文
- Անգլերեն
- Ֆարսի | فارسی
- Հինդի | Հայերեն
- Ճապոներեն | 日本語
- Խմեր | ភាសាខ្មែរ
- Կորեերեն | 한국어
- Ռուսերեն | русский
- Իսպաներեն | Español
- Տազալոզ
- Թայ | ไทย
- Վիետնամերեն | Tiếng Việt

Ընտրական կենտրոնների տեղաբաշխման պորտալը հասանելի էր 2018 թվականի մայիսից մինչև 2019 թվականի մարտը: Այս 10 ամիսների ընթացքում PlaceWorks-ը ուսումնասիրել է հասարակության կողմից ներկայացրած մոտ 1,700 դիտողություններ և առաջարկություններ:

**ԸՆԴՀԱՆՈՒՐ ՀԱՆՐՈՒԹՅՈՒՆ. ՀԱՄԱՅՆՔԱՅԻՆ ՀԱՆԴՐՈՒՄՆԵՐ**  
Ի լրումն Պորտալի միջոցով առցանց ներգրավվածության, RR/CC-ն հասարակության անդամներին ներգրավեց համայնքի ուժեղ ներգրավվածության միջոցով, որը ներառում էր 67 հանդիպում 8 ամսվա ընթացքում: Համայնքային այս նախաձեռնությունը հասարակության անդամներին կրթում էր Ընտրողների ընտրության մասին օրենքի և ընտրական կենտրոնի տեղաբաշխման ծրագրի վերաբերյալ, մինչդեռ նրանց հրավիրում էր մեկնաբանել և առաջարկել ընտրական կենտրոնների տեղակայությունների մասին:



Հանդիպման մասնակիցներն այցելեցին բացօթյա կայաններ, որտեղ նրանք հանդիպեցին համայնքային կազմակերպությունների ներկայացուցիչներին, տեխնիկական խորհրդատուների կամ Վարչաշրջանի աշխատակազմի հետ և տեսան ինտերակտիվ ուսումնական ցուցադրություն՝ Պորտալի տարբեր գործառնությունները նրանց ներկայացնելու համար: Նրանք նաև կարողացան իրական ժամանակի մեկնաբանություններ և առաջարկություններ տրամադրել VCPP պորտալի կամ գրավոր մեկնաբանությունների քարտերի միջոցով: Համայնքային ժողովների ընթացքում ստացված մեկնաբանությունների և առաջարկների քարտերը հետագայում մուտքագրվեցին Պորտալ՝ համայնքի բոլոր հանդիպումներում արված բոլոր մեկնաբանությունները հանրության համար տեսանելի դարձնելու նպատակով:

Հանդիպում անցկացնողները բաժանեցին նաև տպագիր բացիկներ՝ QR կոդով, որը կապված էն Պորտալին, որպեսզի մասնակիցներին հնարավորություն ընձեռվի հեշտությամբ մուտք գործել Պորտալ իրենց բջջային սարքերի միջոցով՝ հանդիպման ընթացքում կամ իրենց հարմար ժամանակ: Համայնքային հանդիպումներին վերաբերող լրացուցիչ տեղեկություններ կարելի է գտնել Բաժին 3.3-ում:

Figure 8. Բացիկի չափի թուղցիկ



### 2.3.2 Վայրի գնահատում – Աշխատասեղանային ուսումնասիրություն

#### ՄԵԹՈԴԱԲԱՆՈՒԹՅՈՒՆ

Հաստատությունների գնահատման աշխատասեղանային ուսումնասիրության փուլը հնարավորություն տվեց իրականացնել հնարավոր վայրերի առցանց գնահատում, որին հաջորդեց հեռախոսային հարցազրույցները, որոնք հանգեցրին գնահատման գործընթացում հաստատությունների հետ փոխգործակցության առաջին մակարդակին: Վերլուծության այս փուլը ենթադրում էր առկա օբյեկտների գրառումների ուշադիր ուսումնասիրություն և կատարելագործում և ծառայում էր այն հաստատությունների վերացմանը, որոնք չեն բավարարում նվազագույն պահանջները, կրկնօրինակ գրառումներ էին, կամ այլս գոյություն չունեին:

Աշխատասեղանային ուսումնասիրության գործընթացում ձեռք բերված տեղեկատվությունը մուտքագրվել է ArcGIS առցանց ծրագիր, ընտրական կենտրոնի աշխատասեղանային հարցման ծրագիր, իսկ հետագայում ոլորտի հետազոտողների կողմից օգտագործվել է տեղանքի հաստատությունների գնահատումները կատարելիս ստուգելու և հաստատելու համար հաստատության մանրամասները և կոնտակտային տվյալները:



Figure 9. Աշխատասեղանային ուսումնասիրության պորտալ

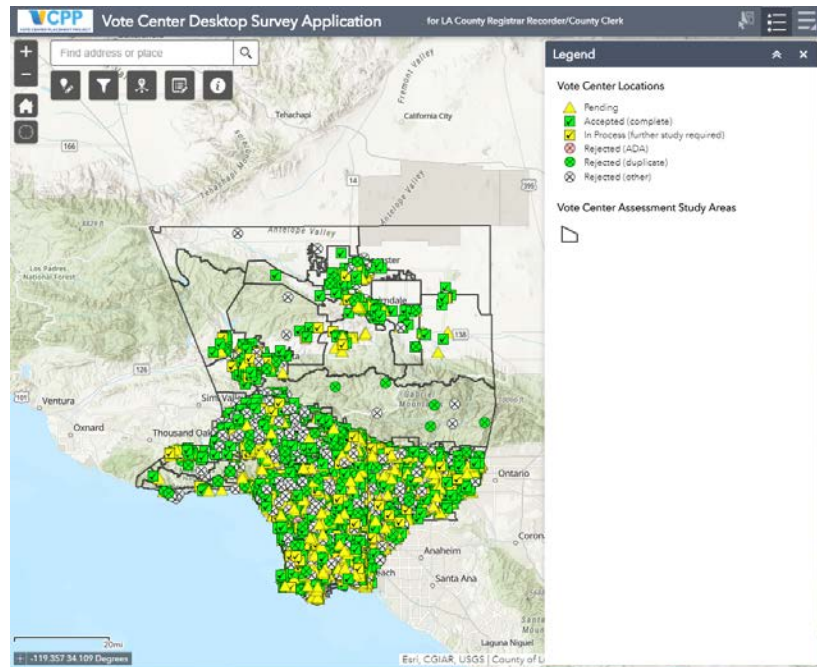

### Տվյալների ուսումնասիրություն

Աշխատասեղանային ուսումնասիրության առաջին փուլը ներառում էր յուրաքանչյուր հաստատության նախնական ստուգում և գնահատում՝ օգտագործելով վեբ-քարտեզագրման գործիքներ, հանրային գրառումներ, Վարչաշրջանի GIS տվյալների շերտեր, տեղական բիզնես տեղեկատու և ընդհանուր առցանց հետազոտություններ: Այս հետազոտության նպատակն էր պարզել, թե արդյոք հաստատությունը բավարարում է նվազագույն պահանջները և պետք է այն տեղափոխվի վերլուծության հաջորդ փուլ, կամ արդյոք այն պետք է անտեսվի որպես ոչ պիտանի վայր: Դիտարկված նվազագույն պահանջները.

- Կայանատեղի առկայություն և տեղակայում—ADA մատչելի և ընդհանուր կայանատեղի
- Հեռավորությունը տրանսպորտից

- ADA մատչելիություն
- Հաստատության կարգավիճակ (չգործող, քանդված, օգտագործման փոփոխություն և այլն)
- Ընդհանուր աշխատաժամեր
- Վստահելի կոնտակտային տվյալներ
- Մասնակցության պատրաստակամություն

### Հեռախոսային հարցազրույցներ

Նախնական պահանջները բավարարող հարմարությունները վերլուծության հաջորդ փուլին անցան, որը ներառում էր հեռախոսային հարցազրույց, որը նախատեսում էր հավաքել լրացուցիչ տեղեկություններ հաստատությունների վերաբերյալ՝ որոշելու, թե վայրը պատրաստ է մասնակցել ընտրական կենտրոնի աշխատանքներին և բավարարել վայր այցի պահանջները: Այս խոսակցությունները հաճախ ներկայացնում էին Ընտրողների ընտրության մասին օրենքը և քվեարկության նոր մոդելը և նախաձեռնում էին խիստ կարևոր քայլ՝ հաստատությունների ղեկավարների և ընտրատարածքների ընտրական աշխատակազմի միջև էական հարաբերությունների հաստատման համար:

Հետազոտողները ներակայացրեցին ծրագրի նպատակները և ընտրական կենտրոնի թիրախային բնութագրերը և փորձեցին լրացնել աշխատասեղանի ուսումնասիրության փուլում հայտնաբերված տվյալների բացերը: Հաստատությունների հատուկ մանրամասներ միշտ չէին հասանելի հեռախոսային հարցազրույցների միջոցով, քանի որ պատասխանատու անձը հաճախ տեղյակ չէր տեխնիկական մանրամասների մասին, ինչպիսիք են ցանցի միացումը, սենյակների չափերը և ծրագրերի անհամատեղելիությունը: Եթե հաստատության պատասխանատու անձինք չէին կարող տրամադրել լրացուցիչ մանրամասներ, բայց պատրաստ էին մասնակցել, PlaceWorks-ը հաստատությունները տեղափոխեց վերլուծության հաջորդ փուլ: Հարցազրույցի ընթացքում պատասխանատու անձանց խնդրել են ստուգել.

- Մատչելի սենյակ (ճաշարան, հանդիպումների սենյակ, սպորտային դահլիճ և այլն)
- Սենյակի չափս (քառակուսի ֆուտ կամ չափսեր, եթե հնարավոր է)

- Սենյակում էլեկտրական վարդակների քանակ
- Ցանց և համացանցային կապ
- Պահեստային հարմարություններ
- ADA մատչելիության խոչընդոտներ
- Հաստատության պատրաստակամությունը մասնակցել

Այն հաստատությունները, որոնք անցան ուսումնասիրության հաջորդ փուլ, ստացան երկրորդ հեռախոսագանգ՝ վայր այցելություն նախաձեռնելու համար: Որոշ դեպքերում, այս երկրորդ գանգը պարզապես նախագծի մասին հիշեցում էր, և հետագոտողները հեշտությամբ կարողացան պլանավորել վայրի այցելություններ: Այլ դեպքերում, երկրորդ գանգը կատարվել ավելի բարձր մակարդակի պատասխանատու անձին, ով ցանկություն են հայտնել չմասնակցել, ինչը հանգեցրեց հնարավոր վայրի հետաքննման: Այն դեպքերում, երբ հետագոտողները չկարողացան կապ հասնել համապատասխան հաստատությունների հետ՝ մանրամասները ճշտելու և վայրի այցը պլանավորելու համար, հետագոտողները այդ հաստատություններում իրականացրեցին արտաքին գնահատում:

Ստանդարտ արարողակարգով յուրաքանչյուր հաստատություն պետք է զանգահարել մինչև երեք անգամ, մինչև կապ հաստատվի: Եթե ձայնային փոստն առկա էր, հաղորդագրություն էր թողնվել, և շատ դեպքերում կապի վերջին փորձը կատարվել է է.փոստի միջոցով:

### Արդյունքներ

Աշխատասեղանային ուսումնասիրությունից և հեռախոսային հարցազրույցներից հետո յուրաքանչյուր հաստատությանը տրամադրվեց հետևյալ կատեգորիաներից մեկը:

- Ընդունված. Վայրեր, որոնք բավարարում էին նվազագույն պահանջը և հետաքրքրված էին լինելու ընտրական կենտրոններ:
- Ընթացքի մեջ. Վայրեր, որոնք գնահատվել են առցանց՝ ինտերնետային որոնումների միջոցով, բայց չեն գնահատվել հեռախոսային հարցազրույցների միջոցով:

- Սպասողական/Չորոշված. Վայրեր, որոնք չեն ուսումնասիրվել, քանի որ ուսումնասիրության տարածքում թիրախային թիվը արդեն հասել էր:
- Մերժված (ADA). Վայրը չի համապատասխանում ADA պահանջներին:
- Մերժված (կրկնություն). Կրկնված կամ սխալ գրառումներ:
- Մերժված (other). Վայրեր, որոնք որոշվել են անբարենպաստ հետևյալ պատճառներով՝ ներառյալ սենյակի անբավարար չափը, ծրագրային անհամատեղելիությունը, այլևս գոյություն չունեցող օբյեկտներ, հաստատությունները չեն ցանկացել մասնակցել, կամ չեն ճանաչվել գործընկեր գործակալությունների և Քաղաքային ծառայողների կողմից որպես հարմար հաստատություն:

Այն հաստատությունները, որոնք դասակարգվել են որպես «Ընդունված» կամ «Ընթացքի մեջ», տեղափոխվել են վերլուծության հաջորդ փուլ, որով նախատեսվում է այցելել վայրը: «Սպասողական» դասակարգված հաստատությունները արխիվացվել են: Մերժված օբյեկտները արխիվացվել են որպես ոչ պիտանի: Այս վայրերը կարող են հարմար դառնալ, եթե ADA-ին համապատասխան շենքի բարելավումներ են արվել, կամ եթե նրանք ցանկություն են հայտնում մասնակցելու:

### Բնակչության վրա հիմնված ուսումնասիրության տարածքի թիրախների արդյունքներ

Հետագոտողները վերլուծել են 188 ուսումնասիրության տարածքներ, որոնք պարունակում են ավելի քան 10,000 հավանական օբյեկտներ՝ նպատակ ունենալով ցուցակը նեղացնել 2300 ամենահարմար վայրերով: Օգտագործելով բնակչության և զբաղվածության կենտրոնի տվյալների շերտերից ստացված տեղեկությունները, հետագոտողները կարողացան մշակել բանաձև՝ որոշելու, թե ինչպես պետք է վերջնական ընտրական կենտրոնների հաստատությունները բաշխվեն ամբողջ Վարչաշրջանում: Այս բանաձևն օգտագործվում էր յուրաքանչյուր ուսումնասիրության տարածքում ընտրական կենտրոնների թիրախային թիվը հաստատելու համար՝ ըստ VCA-ի բնակչության վրա հիմնված պահանջների:



Այս բանաձևի կիրառումը հետազոտողներին օգնեց կրճատելով հասնել 10,000 հաստատության՝ ռազմավարակ տեսանյունից փնտրելով այնպիսի հաստատություններ, որոնք միմյանցից ոչ ավելի քան քառորդ մղոն հեռավորության վրա էին գտնվում, մինչդեռ պահպանելով VCA-ի բնակչության վրա հիմնված պահանջները (տես Բաժին 1.3.1), որոնք ապահովում են ընտրատարածքներում քվեարկելու արդար հնարավորությունները:

Ձգտելով գերազանցել VCA պահանջները, հետազոտողները բազմապատկեցին յուրաքանչյուր ուսումնասիրության տարածքի համար նախատեսված ընտրական կենտրոնների թիրախային թիվը 2.2-ով, որպեսզի ապահովեն RR/CC-ն անհրաժեշտ առավելագույն հնարավորություններ, քան անհրաժեշտ է, ինչը հնարավորություն կտա ճկունություն ցուցաբերել ընտրությունները համակարգելով հաստատության մատչելիության հետ:

Երբ ուսումնասիրության տարածքի ճշգրտված թիրախները բավարարվեցին, հաստատությունները պատրաստ էին պլանավորված այցերի համար՝ ուղղված «տեղի-ճշմարտության» աշխատասեղանի հետազոտության արդյունքների հայտնաբերմանը, այսինքն՝ անձամբ հաստատել այդ տվյալները և հաստատել վերջնական առաջարկությունը՝ հաստատությունը որպես պոտենցիալ ընտրական կենտրոն ծառայելու համար:

### 2.3.3 ԴԱՇՏԱՅԻՆ ՈՒՍՈՒՄՆԱՍԻՐՈՒԹՅՈՒՆ / Վայր-ճշմարտություն

#### ՄԵԹՈՂԱԲԱՆՈՒԹՅՈՒՆ

Այն հաստատություններում, որոնք անցել են դաշտային ուսումնասիրության փուլ, անցկացվել են վայրի այցելություններ՝ տեղում վիճակն ստուգելու համար: Հետազոտողներն օգտագործեցին այս հնարավորությունն՝ հետազոտության ճշգրտությունն ստուգելու, տվյալների բացերը լրացնելու և ցանկացած անսպասելի պայմաններ հայտնաբերելու համար, որոնք կարող են փոխել վայրի համապատասխանությունը: Գործընթացի այս փուլի նպատակն էր որոշել, թե որ հաստատություններն են առավել հարմար, ինչը հանգեցրեց վերջնական առաջարկությունների՝ 1000 հավանական ընտրական կենտրոնների համար: Ուսումնասիրողները գնահատեցին հետևյալ պայմանները.

Համընդհանուր մատչելիություն

Ներքին խոչընդոտների առկայություն

ADA-ի համար նախատեսված կայանատեղի

Համապատասխան սենյակի չափսեր և պահեստային տարածք

Էլեկտրաէներգիա և էլեկտրական հզորություն

Անվտանգ ցանցային կապ

Վեց ամսվա ընթացքում դաշտային հետազոտողների մի խումբ այցելեց 2,300 հաստատություն ամբողջ Լոս Անջելեսի վարչաշրջանում: Միջին հաշվով, հետազոտողները յուրաքանչյուր հաստատությունում անցկացրեցին 15-30 րոպե, մեքենաներով անցան մոտավորապես 20,000 մղոն, և, ի վերջո, տրամադրեցին մոտ 4,000 ժամ հատկացված հաստատությունները գնահատելու համար:

#### Պլանավորում

Գույքի սեփականատերերի և ղեկավարների հարմարության համար հետազոտողներն սկսեցին ոլորտի վերանայման գործընթացը՝

հեռախոսագանգեր կատարելով՝ նախօրոք տեղեկացնելով վայր այցելելուց և դաշտային գնահատումներ կատարելուց առաջ: Մշակվել է առցանց պլանավորման գործիք՝ ավելի քան 2,000 հաստատություններ այցելությունները համակարգելու հավակնոտ ջանքերին հետևելու համար:

Անհրաժեշտության դեպքում, PlaceWorks-ը համագործակցեց Քաղաքային գործավարների և դպրոցական շրջանների հետ՝ ծրագրեր և անձնակազմի ժամանակացույցեր համակարգելու համար: Քաղաքային գործավարները հաճախ օգնում էին հեշտացնել խոսակցություններն՝ ուղարկելով հիշեցումներ, հաստատելով կոնտակտային տվյալները և, որոշ դեպքերում, օժանդակելով հնարավորությունների մատչելիությանը:

PlaceWorks-ը ձգտում էր նվազագույնի հասցնել կանոնավոր գործողությունների և ծրագրերի խանգարումներն ու խափանումները, և, հնարավորության դեպքում, պլանավորել վայրերի այցելությունները՝ հաստատությունների խնդրանքները բավարարելու համար:

Այլ դեպքերում, երբ հաստատությունները չունեն աշխատանքային նորմալ ժամեր, վայրի այցելությունները նշանակվեցին աշխատանքային ժամերին՝ հաստատությունների ղեկավարության հետ հանդիպելու հույսով: Այս մոտեցումը հատկապես կարևոր էր այն ժամանակ, երբ գնահատում էին երկրպագության վայրերը, որտեղ ղեկավարներին դժվար էր հասնել շաբաթվա օրերին:

Այն դեպքերում, երբ զանգահարման կամ էլնամակագրման երրորդ փորձից հետո ուսումնասիրողները չկարողացան կապ հաստատել հաստատության պատասխանատուի հետ, իրականացվեց արտաքին գնահատում: Այս արտաքին գնահատականներն սահմանափակվում էին կայանատեղիի և ADA-ի հասանելիության հաստատմամբ, բայց դրանք սովորաբար լրացվում էին վերլուծության աշխատասեղանի ուսումնասիրության փուլում հավաքված տվյալներով: Տեղանքի այցն իրականացվել է անկախ ամեն ինչից:

### *Տվյալների հավաքագրում*

Դաշտային տվյալներն արդյունավետորեն հավաքելու համար հետազոտողներն օգտագործեցին հարմարեցված, ցանցի վրա հիմնված գործիքներ, ինչպիսիք են Survey123- ը և Workforce ArcGIS-ի համար, որոնք համատեղելի էին բջջային կապով կամ վեբ գննարկիչով հագեցած ցանկացած սարքի հետ: Այս նորարարական գործիքները հետազոտողներին թույլ տվեցին.

Անհատ ուսումնասիրողների համար նշանակել վայրի այցելություններ

Դիտել նշանակված վայրի այցելությունները

Պլանավորել ուղիները՝ հիմնված նշանակված հաստատությունների հեռավորության վրա

Լրացնել հաստատությունների գնահատման ձևերը

Փաստաթղթավորել հաստատության վերաբերյալ նշումները

Լուսանկարել և պահպանել հաստատության լուսանկարները



### Գնահատման չափանիշ

Դաշտային այցելություններ կատարելիս, հետազոտողներն իրենց ջանքերը կենտրոնացրեցին աշխատասեղանային ուսումնասիրության ընթացքում չհաստատված տվյալների բացերը լրացնելու և աշխատասեղանային ուսումնասիրության արդյունքների հետ կապված որևէ փոփոխության կամ անհամապատասխանության մասին նշելու վրա: ADA-ի մատչելիության գնահատման չափանիշները հիմնված են ԱՄՆ Արդարադատության նախարարության կողմից հաստատված ընտրատեղամասերի համար նախատեսված ADA ցուցակի վրա: Զգուշորեն գնահատվել են վայրի հետևյալ բնութագրերը.

#### 1. Կայանատեղի

Վայրի կայանատեղիների դիրքն ու քանակը (սովորական և ADA)

- ADA կայանատեղին պետք է գտնվի մատչելի մուտքին հնարավորինս մոտ տարածության վրա:

ADA կայանատեղիի մակերես

- ADA տարածքը պետք է լինի կայուն, ամուր և չսահող մակերեսի վրա և չունենա լայն չեղքեր և վնասված ծածկույթ:

ADA կայանատեղիների թեքություն (իջնող և բարձրացող թեքություն)

- Թեքությունը պետք է չգերազանցի 2.08 տոկոսը՝ որևէ ուղղությամբ:

Ուղևորի իջեցման և նստման տարածքներ

- Երբ գոյություն ունեն ուղևորների մի քանի իջեցման տարածքներ, առնվազն մեկ իջեցման տարածք պետք է մատչելի լինի:

#### 2. Մատչելի ճանապարհի մոտակա մատչելի կայանատեղից մինչև հիմնական մուտքը

Մայթի կտրվածքի վայրեր և հիմնական թերություններ

Թեքահարթակ. թեքություն և արգելակիչներ

- Թեքահարթակները պետք է համապատասխանեն թեքության, լայնության, իջեցումների, բազրիկների և եզրերի պաշտպանության պահանջներին:
- Թեքահարթակները պետք է ուղիղ իջեցումներ ունենան ներքևի, վերևի մասերում և որտեղ թեքահարթակները փոխում են ուղղությունը:

Մակերեսը ճանապարհի երկայնքով

- Մակերեսները պետք է լինեն կայուն, ամուր և չսահող:

Բարձրության կտրուկ փոփոխություն կամ ցցված առարկաներ

- Ճանապարհը պետք է ազատ լինի հարթության, աստիճանի, բարձր շեմերի կամ թեք քայլուղիների կտրուկ փոփոխություններից:
- Օբյեկտներ, որոնք կախված են քայլուղիների վրա պետք է լինեն առնվազն 80 դյույմ բարձր, և ոչ ավելի քան 12 դյույմ ցցված:
- Դրսի ցցված օբյեկտները ներառում են սյան կամ պատի վրա ամրացված ցուցանակներ և ծառերի ցածր կախված չյուղեր:

- Ներքին ցցված առարկաները ներառում են հրդեհաշիջման սարքեր, պատի վրա ամրացված ցուցադրման պատյաններ, բաց սանդուղքներ, ելքի նշաններ, գլխավերևի ցուցանակներ, վահանակներ և կամարակապ դռներ:

Լրացուցիչ նկատառումներ

- Մատչելի ուղին պետք է լինի 36 դյույմ լայնությամբ և չունենա առանց թեքահարթակի աստիճանների կամ մայթեզրեր:
- Եթե մատչելի ուղու վրա առկա են խոչընդոտներ, որոնք հնարավոր չէ մեղմացնել, պետք է ընտրվի և գնահատվի այլընտրանքային ուղի:

- Այն դեպքերում, երբ մոտակա կայանատեղին չի գտնվում հաստատության հետ նույն կամ հարակից թաղամասում, կայանատեղիից ճամփորդության ճանապարհը չի գնահատվել:

3. Մատչելի ուղի տրանսպորտի մոտակա կանգառից մինչև հիմնական մուտք

Մայրի կտրվածքի վայրեր և հիմնական թերություններ

Հասանելի թեքահարթակի թեքություն

Անցուղիների մակերես

Բարձրության ցանկացած կտրուկ փոփոխություն

Մատչելի ուղու երկայնքով մտահոգիչ այլ մանրամասներ

Եթե մոտակա կայանատեղին չի գտնվում հաստատության հետ նույն կամ հարակից թաղամասում, կայանատեղիից ճամփորդության ճանապարհը չի գնահատվել.

4. Շենքի մատչելի մուտքեր

Հիմնական մուտքի դռան լայնություն

- Մատչելի մուտքի դռներից մեկը պետք է ունենա առնվազն 32 դյույմ լայնություն inches՝ 90 աստիճանով բացվելու դեպքում:

5. Սենյակի մանրամասներ

Մատչելի սենյակների քանակը և դրանց չափստերը

- Սենյակի չափսի դասակարգումների և տարողունակության համար տես Աղյուսակ 1:
- Մի քանի սենյակներ կարելի է միացնել, եթե սենյակների մեջ կամ հստակ գծով տեսադաշտ:

Էլեկտրական վարդակների քանակ

Սենյակը կղպելու հնարավորություն

6. Լիֆտեր և վերելակներ

Եթե քվեարկության տարածքը մուտքի հետ միևնույն հարկում չի գտնվում, պետք է գործի անկախ շահագործվող վերելակ կամ լիֆտ՝ մատչելի ուղի տրամադրելու համար:

- Վերելակի կամ լիֆտի դռներն, ինչպես նաև դրանց ներսի տարածքը պետք է լինի բավականին լայն, որպեսզի տեղավորի անվասայլակներ կամ տեղաշարժման այլ սարքեր:

7. Հաստատության այլ մանրամասներ

Ցանցային կապ

- Պահեստային սենյակից բացի բոլոր սենյակները պետք է ունենան մուտք դեպի համացանց

Աշխատանքային ժամեր

*Արդյունքներ*

Դաշտային գնահատման գործընթացում պատկերացումներ ստացվեցին հաստատության պայմանների վերաբերյալ և բացահայտվեց, որ այցելված հաստատությունների մոտ 84 տոկոսը համարվել է հարմար որպես հավանական ընտրական կենտրոններ: Մնացած 16 տոկոսը չի բավարարել պահանջները և չի համարվել հարմար որպես հավանական ընտրական կենտրոն: Այս հաստատություններն արխիվացվել են Վարչաշրջանի տվյալների բազայում՝ որպես ապագա տեղեկանք օգտագործելու համար, քանի որ կատարվում են ADA-ի մատչելի շենքերի փոփոխություններ և հաստատությունների ղեկավարները հարմարվում են քվեարկության նոր մոդելին:

Վայրերի մերժման ամենատարածված պատճառներն էին.

**ADA մատչելիություն.** Այն վայրերը, որոնք չեն ապահովում ADA մատչելիություն, չկարողացան բոլորի համար արդար





մատչելիությունն ապահովել, հետևաբար, չեն բավարարում նվազագույն պահանջները:

**Սենյակի չափսեր.** Հաստատությունների սենյակները չափազանց փոքր էին անհրաժեշտ սարքավորումները տեղավորելու համար: Քվեարկության նոր մոդելի համաձայն, սենյակի նվազագույն հարմար չափը մոտավորապես 1,000 քմ է: Սենյակի նվազագույն հարմար չափը իջեցվել է որոշ ուսումնասիրության տարածքներում՝ ավելի մեծ սենյակներ ունեցող օբյեկտների բացակայության պատճառով: Այն հարմարությունները, որոնք ընդունվել էին, բայց սկզբնական պահանջված չափից պակաս էին, կամ հանրային օբյեկտներ էին, կամ այն հաստատությունները, որոնք նախկինում ծառայում էին որպես ընտրատեղամասեր:

**Մուտքի մերժում.** Դաշտային ուսումնասիրողներին մերժել են մուտք գործել հաստատություն՝ չնայած նախկինում ունեցած պայմանավորվածության:

**Մասնակցության մերժում.** Վայրի պատասխանատու անձերը կա՛մ ցանկացան այլևս չմասնակցել գործընթացին, կա՛մ հաստատության պայմանները ներկայացրին մատչելիության բախումները: Որոշ դեպքերում սենյակները, որոնք նախկինում օգտագործվում էին քվեարկության համար, այլևս չեն կարող օգտագործվել ծրագրերի կամ սեփականության իրավունքի փոփոխության պատճառով:

Որոշ հաստատություններ չեն բավարարում ընտրական կենտրոնի համապատասխանության պահանջներին, բայց ներկայացնում էին այլ ցանկալի որակներ և առաջարկվում էին որպես փոստով քվեարկության ներկայացման վայրեր: Ենթակառուցվածքների ծերացման և քաղաքականության վերջին փոփոխությունների պատճառով, երկրում գործող շատ հաստատություններ չեն բավարարում ADA-ի հիմնական պահանջները:

*ADA մատչելիության մեղմացման միջոցառումներ*

Շենքերի արդիականացման այս դարաշրջանում ճկունություն թույլ տալու համար, PlaceWorks-ը գնահատեց այն օբյեկտները, որոնք

չկարողացան բավարարել ADA-ի հասանելիության պահանջները՝ պարզելու հնարավոր մեղմացման միջոցառումները, որոնք կարող են բարելավել մատչելիությունը համեմատաբար արագ և մատչելի: Մեղմացման հայտնի հնարավորություններ ունեցող հաստատությունները չեն մերժվել, եթե չլինեն համապատասխան բնակչության հարևանությամբ այլ ADA մատչելի և լիովին հարմար հաստատություններ: Համաձայն ADA-ի ընտրատեղամասերի ցուցակի, աջակցվող մեղմացման միջոցառումները կարող են ներառել.

**Երթևեկության կոներ.** Երթևեկության կոները կարող են օգտագործվել ավտոկանգառի և ուղևորների բեռնման գոտիներ նշելու, ժամանակավոր կայանման նշաններ պահելու և ցանկացած նախանշված օբյեկտների մասին նախազգուշացնելու համար:

**Կայանման նշաններ.** Ժամանակավոր կայանման նշանների կարելի է դնել կոների վրա՝ նշելով միկրոավտոբուսի համար մատչելի և այլ մատչելի կայանատեղիները:

**Ուղղություն ցույց տվող նշաններ.** Ուղղություն ցույց տվող նշանները կարող են օգտագործվել հասանելի ուղիները, մուտքը և քվեարկության տարածքը ցույց տալու համար, եթե ճամփորդության ուղին պարզ չէ:

**Շարժական թեքահարթակներ.** Առանց բազրիքների շարժական թեքահարթակները կարող են օգտագործվել եզրաքարեր մուտք ապահովելու համար և տեղադրվում են ուղու մեջ անցքեր կամ բացեր ծածկելու համար: Բազրիքների շարժական թեքահարթակները կարող են օգտագործվել չափազանց մեծ աստիճանների հասանելիությունն ապահովելու համար:

**Սեպեր.** Սեպերը կարող են մատչելիությունն ապահովել՝ թեթևակի փոխելով ուղու մակարդակը:

**Դուռը փակվելու արգելանք.** Դուռը փակվելու արգելանքները կարող են օգտագործվել դռներն ավելի լայն բացելու համար, եթե 90 աստիճանում դռան լայնությունը բավարար չէ մատչելիության համար:



**Դռան շարժական սյուներ.** Դռների միջի կենտրոնական սյունը որոշ դեպքերում կարող է հեռացվել՝ անվասայլակներին և տեղաշարժման այլ սարքերին պահանջվող լայնությունն ապահովելու համար:

**ADA հասանելիության մեղմացման միջոցների օրինակներ**

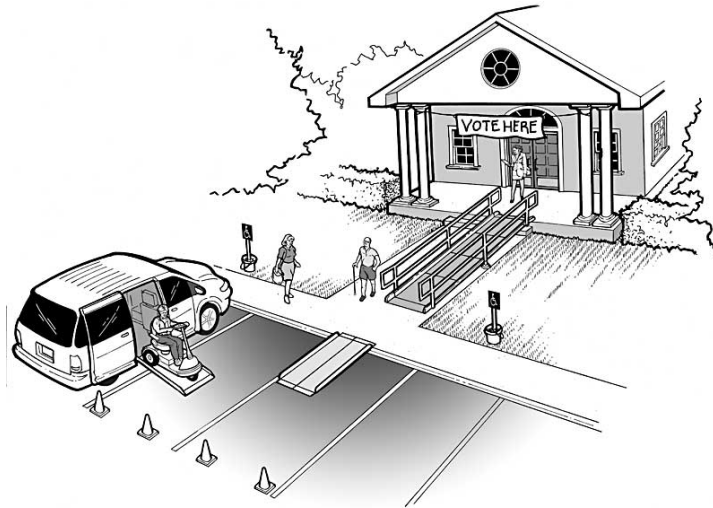

Source: <https://www.ada.gov/votingchecklist.pdf>

**Մասնակցության խոչընդոտներ**

Նախկինում որպես ընտրատեղամասեր աշխատող հաստատությունները հնարավորություն էին տալիս պատկերացում կազմել ընտրությունների անցկացման պատմական մարտահրավերների վերաբերյալ և արտահայտեցին ակնկալվող դժվարությունները, որոնք կարող են առաջանալ քվեարկության նոր մոդելի պատճառով: Որոշ դեպքերում այդ դժվարությունները որպես խոչընդոտ հանդիսացան մասնակցության համար: Հայտնաբերված խոչընդոտները ներառում են.

**Ծրագրային խոչընդոտներ.** Հաստատության ներսում հարմարավետ սենյակները հաճախ զբաղված են շարունակական ծրագրերի

համար, որոնք կա՛մ եկամուտ են բերում, կա՛մ ծառայություններ են մատուցում համայնքին: Քվեարկությունը տեղավորելու համար այս ծրագրերը դադարեցնելը կամ չեղարկելն անհարմարություն է առաջացնում հաստատությունների և այդ ծառայություններին ապավինած համայնքի անդամների համար:

**Աշխատանքային ժամեր.** Հաստատությունները ի վիճակի չեն ապահովել անհրաժեշտ անձնակազմը և սարքավորումների շահագործման հետ կապված ծախսերի ավելացումն՝ սովորական աշխատանքային ժամերից դուրս:

**ADA մատչելիություն.** ADA-ի համար անբավարար մատչելիություն ունեցող հաստատությունները դժվարացնում են հաշմանդամ ընտրողների մուտքը և այդ հաստատություններից օգտվելը:

- **Անբավարար քանակությամբ ցուցանակներ.** Երբ մշտական ցուցանակներն առկա չեն, ընտրողները դժվարանում են հաստատությունում տեղակայել նշանակված սենյակները: Արտաքին ցուցանակների սահմանափակ տեսանելիությունն ընտրողների համար դժվարացնում է հաստատության տեղակայումը, ներառյալ կայանատեղին և նշանակված մուտքերը:

### Ընդունված հաստատություններ

Որպեսզի ընտրական կենտրոնի մոդելի միջոցով ապահովված ճկունությունը լիարժեքորեն ընդունվի, PlaceWorks-ը փորձեց պարզել հաստատության մի շարք տեսակներ, որոնք բավարար քանակություն են ապահովելու Լոս Անջելեսի ընտրողների բազմազան նախասիրությունների համար:

Որպես հավանական ընտրական կենտրոններ ընդունված ամենատարածված հաստատություններն էին հանրակրթական դպրոցները, երկրպագության վայրերը և հանրային հաստատությունները, ինչպիսիք են գրադարանները և համայնքային հանգստի կենտրոնները: Մա համահունչ է թիրախային խմբին և համայնքային հետազոտությունների արդյունքներին, որոնք ցույց են տվել, որ ընտրողները հիմնականում գերադասում են քվեարկել այնպիսի տեղերում, ինչպիսիք են գրադարանները, դպրոցները, համայնքային կամ հանգստի կենտրոնները և քաղաքապետարանները: Այս ընդունված հաստատությունները տեղափոխվեցին Ընտրական կենտրոնի վայրի համապատասխանության գործիք՝ վերջնական առաջարկությունների համար ընտրելու առավել հարմար 1,000 ընտրական կենտրոններ:

## 2.3 ԸՆՏՐԱԿԱՆ ԿԵՆՏՐՈՆԻ ՎԱՅՐԻ ՀԱՄԱՊԱՏԱՍԽԱՆՈՒԹՅԱՆ ԳՈՐԾԻՔ

VCA ուղեցույցներին և գործառնական այլ պահանջներին օժանդակելու համար, ընտրական կենտրոնների վերջնական առաջարկությունները մշակելիս, մշակվել է Ընտրական կենտրոնի վայրի համապատասխանության գործիք: Այս գործիքը հետազոտողներին հնարավորություն տվեց հետազայում վերլուծել 2,300 ընդունված հաստատություններ և որոշել լավագույն 1,000 հաստատությունները, որոնք կօգտագործվեն 2020-ի

Նախագահական առաջնահերթ ընտրություններում և դրան հաջորդող ընտրություններում: Նպատակն էր՝ հաստատությունների գնահատման ընթացքում ընդունել ավելի շատ հաստատություններ, քան պահանջվում էր՝ պահանջարկի շերտերը և այլ չափանիշներ օգտագործելու համար՝ այդ ընդունված հաստատությունները դասակարգելու և գնահատելու համար: Ընտրական կենտրոնի վայրի համապատասխանության գործիքը հետազոտողներից թույլ տվեց ուսումնասիրել տարբեր սցենարներ՝ նշելով պահանջարկի տարբեր շերտեր:

Այս սցենարներն ունեին չորս հիմնական կատեգորիա՝ սոցիալ-տնտեսական, կյանքի/աշխատանքի, ընտրողի և տրանսպորտի, և յուրաքանչյուր հիմնական կատեգորիա ուներ ենթակարգեր: Պահանջարկի յուրաքանչյուր շերտի վերաբերյալ լրացուցիչ տեղեկությունների համար տես Բաժին 2.2.2:

Figure 10. VSAP գործիք

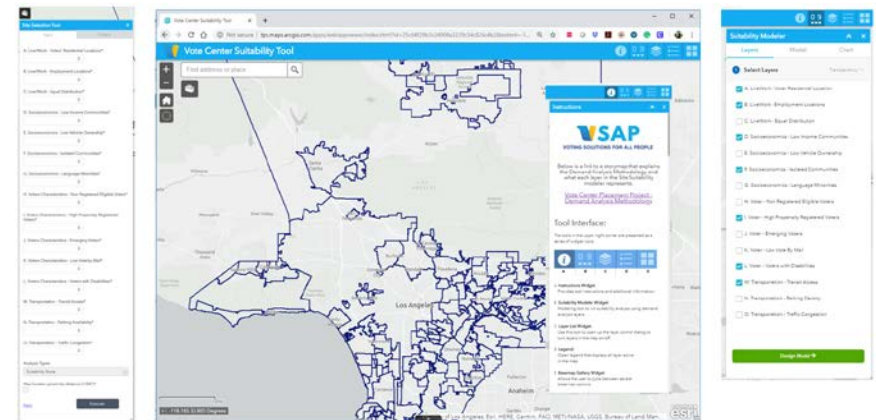

### 2.3.1 Գործիքի մշակման գործընթաց

Ընտրական կենտրոնի վայրի համապատասխանության գործիքն ստեղծվել է օգտագործողի համար հարմար վեբ հավելվածի միջոցով՝ թույլ տալու ճկունությունը տարածել և քննարկել մեթոդաբանությունը VSAP տեխնիկական խորհրդատվական հանձնաժողովի, Խորհրդատվական հանձնաժողովի, Գործադիր կառավարման հանձնաժողովի և RR/CC աշխատակազմի բոլոր անդամների հետ:

Ընտրական կենտրոնի վայրի համապատասխանության գործիքը բաղկացած է չորս հիմնական բաղադրիչներից.

- **Հրահանգներ.** Օգտագործողներին տրամադրել է ընդհանուր հրահանգներ, թե ինչպես օգտագործել գործիքը և նկարագրել վերջնական ելքային քարտեզում օգտագործված սիմվոլիկան:
- **Քարտեզ.** Ցուցադրեց համապատասխանության մոդելի սցենարների արդյունքները և վայրի ընտրության գործիքի վերջնական արդյունքը: Արդյունքները ցույց տվեցին նախընտրելի տեղանքներն՝ ելնելով ընտրված կշռման և խորհրդանշված հաստատությունների հիման վրա՝ ըստ սենյակի չափի:
- **Համապատասխանության մոդելավորում.** Գործիք, որն օգնեց օգտագործողներին ձևավորել իրենց նախընտրելի հարմարության մոդելն՝ ընտրելով և կշռելով տարբեր սոցիալ-տնտեսական և ժողովրդագրական պահանջարկի շերտերն ըստ տոկոսների և կատարելով վերլուծությունը՝ ջերմային քարտեզի արդյունքի արտադրության համար, որը ցույց է տալիս ամբողջ վարչաշրջանի ընտրական կենտրոնների համապատասխանությունը: Օրինակ՝ տրանսպորտի կանգառների մոտակայքում ամենահարմար ընտրական կենտրոնները որոշելու համար օգտագործողները մշակեցին այդ մոդելը և մյուսների համեմատ ավելի բարձր տոկոս տվեցին «Փոխադրումներ-տարանցիկ հասանելիություն» շերտին: Գործիքը նաև հնարավորություն տվեց հետազոտողներին գործարկել տարբեր սցենարներ՝ տեսնելու, թե ինչպես կշռվածությունը կազդի ընտրական կենտրոնների արդար բաշխման վրա:
- **Վայրի ընտրության գործիք.** Կիրառեց համապատասխանության մոդելի կողմից նշված սցենարներն առկա հարմարություններին՝

որոշելու, թե ինչպես է հարմար վայրերի ընտրությունն արդարացիորեն բաշխվելու ամբողջ Վարչաշրջանում: Այս գործիքը հետազոտողներին թույլ տվեց պատկերացնել, թե ինչպես շերտերի կշռվածությունն ազդում է ամբողջ վարչաշրջանի հաստատությունների արդար բաշխման վրա:

Օրինակ, եթե որոշակի տարածաշրջանում առկա է ADA մատչելի շինությունների առատություն, և հետազոտողները կիրառում են այնպիսի սցենար, որն առաջնահերթություն է տալիս ADA մատչելիության կշռվածության աստիճանին, ընտրական կենտրոնները կարող են այդ հատուկ տարածաշրջանում ի հայտ գալ խմբավորված, ինչը կարող է հանգեցնել այնպիսի սցենարի, որը շրջանցում է բնակչությանը և այլ սոցիալ-տնտեսական կարիքներ:

- **Հաստատություն/Մենյակի միավորի չափանիշ.** Միավորներ տրվել են յուրաքանչյուր ընտրական կենտրոնին՝ ելնելով սենյակի չափից, կայանման որակից, հաստատության տեսակից և ADA մատչելիությունից: Միավորների չափանիշների մանրամասները կարելի է գտնել Աղյուսակ 6-ում: Հետազոտողները և խորհրդատվական խմբերը կարողացան հարմարեցնել վայրի ընտրության մոդելը՝ համապատասխանության միավորներ ստեղծելու համար:
- **1320 կանոն (1/4-մղոնի կանոն).** Որպեսզի ընտրական կենտրոններում ամբողջ վարչաշրջանում ընթանան արդար ընտրություններ, օգտագործողները կարողացան ընտրել այնպիսի տարբերակ, որն ապահովելու էր, որ ընտրական կենտրոններն առնվազն մեկ մղոն հեռավորության վրա լինեն միմյանցից: Եթե հայտնաբերվեք հեռավորության բախում, ընտրվեց ամենաբարձր գնահատականներ ունեցող վայրերը:

վայրի համապատասխանության գործիքի մշակման գործընթացի վրա ազդել և այն գնահատել է VSAP ծրագրի թիմը և Խորհրդատվական կոմիտեները: Տեխնիկական խորհրդատուները ներկայացրեցին սցենարային մոդելները VSAP ծրագրի թիմին, խորհրդատվական կոմիտեին և տեխնիկական



խորհրդատվական հանձնաժողովին, և նրանք հնարավորություն ունեցան իմանալ մանրամասներ մեթոդաբանության վերաբերյալ և ներդրում ապահովել ուսումնասիրության հետ կապված:

Այս խորհրդակցությունները հանգեցրեցին ուսումնասիրության սցենարների համաձայնեցված մոտեցմանը, ներառյալ մոդելի մուտքերի և պարամետրերի, որոնք կօգտագործվեն վերջին 1,000 առաջարկվող ընտրական կենտրոնների որոշման համար:

Table 5. Մենյակի և հաստատության գնահատման չափանիշ

Հաստատությունների ցուցիչ	Միավոր	Միավորների դասակարգում
<b>Մենյակի չափի միավոր</b>		
	0	փոքր, <1,999 քր./ֆուտ
	2	անհայտ
<b>Չափ</b>	3	փոքր/միջին, 2,000 - 2,449 քր./ֆուտ
	7	միջին, 2,450 - 3,849 քր./ֆուտ
	9	մեծ > 3,850 քր./ֆուտ
<b>Անփութիված սենյակի չափի միավոր</b>	0-9	Ինչպես նշված է վերևում
<b>Հաստատության միավոր</b>		
<b>Կայանատեղիների քանակ</b>	0-9	2 կատեգորիաների գումար. ADA կայանատեղի; ոչ-ADA կայանատեղի
	2	Մասնավոր
	5	Հանրային դպրոց K-12
<b>Հաստատության տեսակ</b>	6	Արվեստների և մշակունքի կենտրոններ, առևտրի կենտրոններ
	7	Հանրային քոլեջներ/համալսարանների, այլ հանրային հաստատություններ

Հաստատությունների ցուցիչ	Միավոր	Միավորների դասակարգում
	9	Համայնքային կենտրոն, գրադարան, այգիների և հանգստի գոտիների հաստատություն և այլն:
<b>ADA մատչելիություն</b>	0-9	4 կատեգորիաների գումար. թեքահարթակներ; գուգարաններ; անցուղու լայնություն; լրացուցիչ գործոններ
<b>Այլ</b>	0-9	3 կատեգորիաների գումար. Առաջարկված հանրության կողմից; հաստատությունն ունի կղավող դուռ՝ BMD-ներն ապահովելու համար; լրացուցիչ գործոններ
<b>Հաստատության ընդհանուր միավոր</b>	0-9	4 կատեգորիաների միջինը

### 3.0 ՀԱՆՐՈՒԹՅԱՆ ԿԱՐԾԻՔ և ՀԱՄԱԳՈՐԾԱԿՑՈՒԹՅՈՒՆ

LA վարչաշրջանի RR/CC-ն ներգրավեց հասարակությունն ընտրական կենտրոնների ընտրության ամբողջ ընթացքում և կշարունակի համագործակցությունն եկող տարիների ընթացքում ընտրողներին ընտրական նոր մոդելի ներկայացման ընթացքում: RR/CC-ն համագործակցեց PlaceWorks-ի հետ՝ մոտեցումների մի շարք ոլորտներում շահագրգիռ կողմերի լայն շրջանակներին հաղորդակցվելու համար: Շահագրգիռ կողմերն օգնեցին լրացնել տվյալների բացերը և արժեքավոր պատկերացումներ տրամադրել հաստատությունների հետ ունեցած առաջին իսկ փորձառություններից:

#### 3.1 VSAP ԽՈՐՀՐԴԱՏՎԱԿԱՆ ԿՈՄԻՏԵՆԵՐ

PlaceWorks-ը համագործակցեց գոյություն ունեցող հանձնաժողովների հետ, որոնք ակտիվորեն խորհուրդ էին տալիս և աջակցում էին VSAP նախագիծը: Թե՛ VSAP-ի Խորհրդատվական Կոմիտեի, թե՛ Տեխնիկական Խորհրդատվական Կոմիտեի նպատակն էր ապահովել, որ քվեարկության նոր համակարգի մշակման գործընթացը առաջնահերթություն տա ընտրողի կարիքներին՝ միաժամանակ օգտագործելով հիմնավորված տվյալներ որոշումների կայացման համար: VSAP նախագծի Ընտրական կենտրոնի տեղակայման նախագծի (Vote Center Placement Project, VCPP) մասի համար հանձնաժողովներն իրենց ուշադրությունը կենտրոնացնում են տեխնոլոգիայի և մատչելիության նկատառումներից այն տարածական տարրերի վրա, որոնք շատ ազդում են կենտրոնակ ընտրական կենտրոնի իրագործելիության վրա:

Ընտրողների և սպառողների վարքագծի, ճանապարհորդության պահանջարկի և ուղևորությունների կատարման, տարածական վերլուծության և տվյալների գիտությունների բնագավառներում տեխնիկական փորձագետների հետադարձ կապ ստանալու համար PlaceWorks-ն աշխատել է VSAP ծրագրի թիմի հետ՝ երկու հանձնաժողովներին առնչվող փորձաքննությունների ավելի լայն շրջանակ ներառելու համար: Նահանգային համալսարանների և վարչաշրջանի տվյալների գրասենյակների յոթ տեխնիկական փորձագետներ հրավիրվել են

միանալ VSAP տեխնիկական խորհրդատվական կոմիտեին: Վեց քաղաքային գործավարներ հրավիրվել են մասնակցել VSAP Խորհրդատվական կոմիտեի աշխատանքներին: Հրավերները նպատակ ունեին պահպանել աշխարհագրական շրջանների և բազմաբնույթ բնակչության արդարացի ներկայացուցչությունը:

Տեխնիկական խորհրդատուները 13 ամիսների ընթացքում հանդիպել են այդ հանձնաժողովների հետ ընդհանուր առմամբ ինն անգամ: Բացի հանձնաժողովների արդեն իսկ հաստատված նպատակներից, PlaceWorks-ն անդամներին ապավինեցին:

#### VSAP Խորհրդատվական կոմիտե

- Կիսել պատկերացումներ և ուղեցույցներ ընտրական կենտրոնների տեղակայման համար:
- Հայտնաբերել տեղանքներում կամ ըստ զգայուն բնակչության քվեարկության աշխարհագրական կամ ժողովրդագրական խոչընդոտները:

#### VSAP Տեխնիկական խորհրդատվական կոմիտե

- Ուսումնասիրել և տրամադրել տվյալների աղբյուրներ:
- Ուսումնասիրել տարածական վերլուծության մեթոդաբանությունը:
- Տրամադրել կարծիք և ուղեցույց պահանջարկի վերլուծության գործընթացի վերաբերյալ:
- Տրամադրել ընդհանուր ուղեցույց՝ կապված ընտրական կենտրոնի չափանիշների և գնահատման գործընթացի հետ:

Տե՛ս Հավելված C՝ VSAP-ի խորհրդատվական և տեխնիկական խորհրդատվական կոմիտեի մանրամասների համար:

#### 3.1.1 Վայրի հարմարության գործիք վեբինար

PlaceWorks-ի և RR/CC-ի աշխատակիցները հյուրընկալեցին վեբինար, որտեղ երկու հանձնաժողովներն էլ առաջարկված էին վերանայել և մեկնաբանել վայրի համապատասխանության գործիքների մշակման մեթոդաբանությունը: Կոմիտեի անդամներին ներկայացվեց նաև



սցենարների մի շարք, որոնք ցույց էին տալիս, թե ինչպես է գործիքի ուսումնասիրությունը տարբեր արդյունքներ տալիս Վարչաշրջանի ողջ տարածքում տեղամասային կենտրոնների տեղակայման գործում: Խորհրդատուները ներկայացրեցին հետևյալ սցենարները և խնդրեցին հետադարձ կապ նախընտրելի մոդելավորման վերաբերյալ:

- **Առկա մտածելակերպ.** Ենթադրում է, որ ընտրողները քվեարկելու են իրենց տների մոտ, իսկ բնակչության խտությունը կշռում է ավելի ծանր, քան պահանջարկի մյուս շերտերը:
- **Հարմարավետություն.** Ենթադրում է, որ ընտրողները կքվեարկեն առավել հարմար տեղում՝ սովորաբար իրենց ճանապարհորդած երթուղիների երկայնքով և աշխատանքի վայրում և այլ նպատակակետերում:
- **Սոցիալ-տնտեսական կենտրոնացում.** Առաջնահերթություն է տալիս այն պատմականորեն ցածր ներկայացված բնակչությանը տարածքներում գտնվող հաստատություններիին:

### Արդյունքներ

Վեբինարից ստացված առավել ուշագրավ առաջարկությունն ենթադրում էին, որ կշռվածքը ճշգրտվի՝ իջեցնելով «Քվեարկողների բնակելի վայրի» կշիռը և բարձրացնելով «Փոստով քվեարկության քիչ օգտագործում» տոկոսի կշիռը: Այս ճշգրտումն ավելի քիչ կանդորառնա ընտրական կենտրոնների տեղակայմանը բնակելի բնակչությանը մոտ և ավելին այն տարածքների վրա, որտեղ ընտրողները ցուցաբերել են անձամբ քվեարկելու հետաքրքրություն: Այս առաջարկությունը կիրառվեց, որի արդյունքում առաջարկվեց ընտրական կենտրոնի առաջարկվող վայրերի վերջնական ցուցակը:

## 3.2 ՎԻՃԱԿԱԳՐՈՐԵՆ ՎԱՎԵՐ ՀԱՐՑՈՒՄՆԵՐ և ԹԻՐԱՆԱՅԻՆ ԽՄԲԵՐ

VSAP նախագծի թիմը համագործակցեց կարծիքի ուսումնասիրության և ռազմավարության խորհրդատուների՝ airbank, Maslin, Maullin, Metz & Associates (FM3) հետ՝ անցկացնելու հասարակական կարծիքի ուսումնասիրություն, որը կօգնի ցույց տալ, թե ինչպես կարելի է ընտրական կենտրոնները հավասարաչափ բաշխել՝ ընտրողների նախասիրությունների բազմազան շրջանակին համապատասխանելու համար: Ներգրավման այս փուլը բաղկացած էր մի շարք թիրախային խմբերից, LA վարչաշրջանի

գրանցված ընտրողների հարցումներից և երկրորդ հետազոտությունից՝ քվեարկելու իրավունք ունեցող չգրանցված բնակիչների շրջանում:

Հետազոտությունն ուսումնասիրել է այն վայրերը, որտեղ մարդիկ հայտնում են, որ իրենք պատրաստ են քվեարկել, ընտրական կենտրոնի գտնվելու վայրի հատկանիշները, որոնք համարվում են ամենակարևորը, շաբաթվա օրերը և օրվա այն ժամանակները, երբ մարդիկ գերադասում էին քվեարկել: և մշտապես փոստով քվեարկողների շրջանում առկա միտումները:

### 3.2.1 Թիրախային խմբեր

Թիրախային խմբերի հարցումներն անցկացվել են վարչաշրջանի մի շարք վայրերում՝ տարբեր համայնքների և ժողովրդագրական խմբերի բազմազան կարծիքները լսելու համար: Շահագրգիռ կողմերին առաջարկվել է տրամադրել իրենց քվեարկության փորձի և նախասիրությունների վերաբերյալ:

Ութ թիրախային խմբեր հարցումներ են անցկացվել 2018թ. Մայիսից մինչև հունիս ամիսը: Երկու խմբի հարցում է անցկացվել մեծ հակվածություն ունեցող ընտրողների շրջանում, մեկ խումբ՝ պակաս հակվածություն ունեցող ընտրողների շրջանում, մեկ խումբ՝ 60-ից 74 տարեկան ընտրողների շրջանում, մեկ խումբ՝ 18-ից 30 տարեկան ընտրողների շրջանում, մեկ խումբ՝ իսպանախոս ընտրողների շրջանում, մեկ խումբ՝ մանդարինախոս ընտրողների շրջանում և մեկ խումբ՝ քվեարկելու իրավունք ունեցող, բայց ներկայումս Լոս Անջելեսի վարչաշրջանում չգրանցված բնակիչների շրջանում:

### 3.2.2 Հարցումներ

Ընտրողների շրջանում հարցումն անցկացվել է հուլիսին՝ Լոս Անջելեսի վարչաշրջանում գրանցված 2,144 ընտրողների պատահական նմուշումամբ: Հարցումներն անցկացվել են առցանց և հեռախոսով (բջջային և ֆիքսված) և հասանելի էին անգլերեն, իսպաներեն, չինարեն և կորեերեն: Մույն հետազոտության համար սխալի սահմանն է ±2.6 տոկոս՝ 95 տոկոս վստահության մակարդակում:

Չգրանցված բնակչության հարցումն անցկացվել է 2018 թվականի օգոստոսից սեպտեմբեր ամիսների ընթացքում Լոս Անջելեսի վարչաշրջանում գտնվող 501 բնակիչների միջև, ովքեր իրավունք ունեն քվեարկելու, բայց ներկայումս



գրանցված չեն: Հարցումներն անցկացվել են առցանց և հեռախոսով (բջջային և ֆիքսված) և հասանելի էին անգլերեն, իսպաներեն, չինարեն և կորեերեն:

### 3.2.3 Արդյունքներ

#### Որտեղ քվեարկել

Թիրախային խմբերը և հարցումները պարզել են, որ ընտրողների մեծամասնությունը նախընտրում է քվեարկել տան մոտակայքում գտնվող վայրում, բայց շատերը դեմ չեն քվեարկելու հաճախակի այցելած այլ վայրերում: Վարչաշրջանի տարածքում, գրանցված ընտրողների 77 տոկոսը կնախընտրեր քվեարկել կամ ներկայացնել իրենց քվեաթերթիկն իրենց տան մոտ գտնվող վայրում (տես Նկար 12): Որից 42 տոկոսն ասաց, որ դեմ չեն քվեարկել իրենց աշխատավայրի մոտ, իսկ մեծ մասը (ընդհանուր հարցվածների 25 տոկոսը) ասաց, որ սա կլինի նրանց երկրորդ ընտրությունը: Նմանապես, 37 տոկոսն ասաց, որ կքվեարկի առևտրի կամ տնային այլ գործերի համար նախատեսված վայրերի մոտ, բայց ընտրածների մեծ մասի համար դա երկրորդ ընտրությունն է: Ավելի քչերն ընտրեցին իրենց երեխայի կամ իրենց սեփական դպրոցների կամ ժամանցի վայրերի մոտ քվեարկելը:

Figure 11. Քվեարկելու կամ փոստով քվեարկության քվեաթերթիկը հանձնելու նախընտրելի վայրեր (Դասակարգված՝ ընստ առաջին և երկրորդ ընտրության)

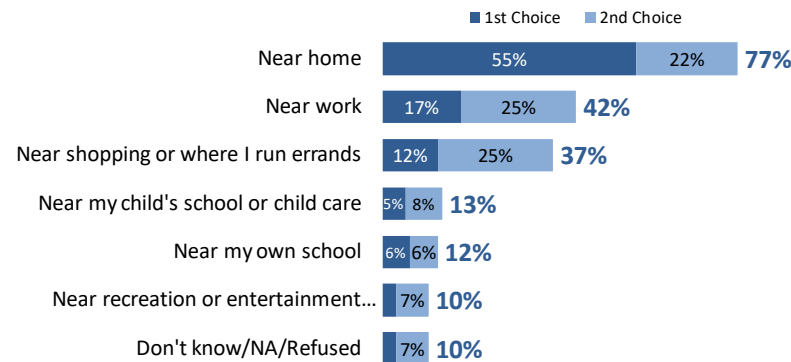

Ընտրողներն, ընդհանուր առմամբ, ցանկություն հայտնեցին շարունակել քվեարկությունն այն տեղերում, որոնք նախկինում այցելում էին որպես

ընտրատեղամասեր, ինչպիսիք են՝ հանրային գրադարանները, դպրոցները, համայնքային կամ հանգստի կենտրոնները և քաղաքապետարանները (տես Աղյուսակ 7): Այնուամենայնիվ, ընտրողները բացարձակ դեմ չեն քվեարկել ավելի նորարարական տեղերում, ինչպիսիք են՝ հանրային այգիները, շարժական ընտրական կենտրոնի ավտոբուսը կամ բեռնատարը կամ այնտեղ, որտեղ նրանք առևտուր են անում: Բնակչության տարբեր հատվածներ ավելի բաց են քվեարկելու որոշ վայրերում քան մյուսները: Օրինակ, 18-ից 49 տարեկան ընտրողներն ավելի բաց են, քան 50 տարեկան կամ ավելի բարձր տարիքի մարդիկ՝ ավելի քիչ ավանդական տեղերում քվեարկելու համար, ինչպես, օրինակ, շարժական ընտրական կենտրոնը:

Table 6. Քվեարկության համար նախընտրելի հաստատությունների տեսակներ

Տեղակայում	Աայտնել քվեարկելու ցանկություն
Հանրային գրադարան	91%
Տեղական տարրական, միջին կամ ավագ դպրոց	88%
Համայնքային կենտրոն կամ հանգստի կենտրոն	80%
Հանրային քոլեջ կամ համալսարան	76%
Տեղական քաղաքապետարան	73%
Հանրային այգի	71%
Հանրային պլազա կամ հրապարակ	70%
Շարժական ընտրական կենտրոնի ավտոբուս կամ բեռնատար	70%
Առևտրի կենտրոն կամ մոլ	69%



Տեղակայում	Մայտոեղ քվեարկելու ցանկություն
Սուպերմարկետ	69%

Այս տեղամասերում քվեարկելու պատրաստակամությունը միշտ չէ, որ կապված է այն բանի հետ, թե որքան հաճախ ընտրողներն այցելում են այդ վայրն ընտրությունից դուրս: Օրինակ, տեղական քաղաքապետարանները հանրաճանաչ են որպես վայրեր, որտեղ ընտրողները պատրաստ կլինեն քվեարկել, բայց հարցման և թիրախային խմբի մասնակիցներն ասում էին, որ դա այն վայր չէ, որը հաճախ այցելում են: Պատճառները, որոնք ընտրողները հիմնականում գերադասում են այս առաջին 10 տարածքները, կարելի է վերագրել անձնական անվտանգության, գաղտնիության, կայանատեղիի մատչելիության և հաշմանդամություն ունեցող անձանց մուտքի համար:

**Երբ քվեարկել**

Ընտրողները նաև տարբեր նախապատվություններ ունեն այն բանի համար, երբ նրանք քվեարկում կամ փոստով քվեաթերթիկ են ներկայացնում: Չնայած 37 տոկոսը նախընտրում էր քվեարկել կամ քվեաթերթիկը ներկայացնել քվեարկության օրը, 63 տոկոսը նախընտրում էր քվեարկել նախքան ընտրությունների օրը: Որոշ ընտրողներ նույնպես պատրաստ էին քվեարկել ավելի պակաս ավանդական ժամանակաշրջանում, ինչպես, օրինակ, երեկոյան 8-ից 10-ը ընկած ժամանակահատվածում (տե՛ս Նկար 13):

Figure 12. Քվեարկության համար նախընտրելի օրեր և ժամեր

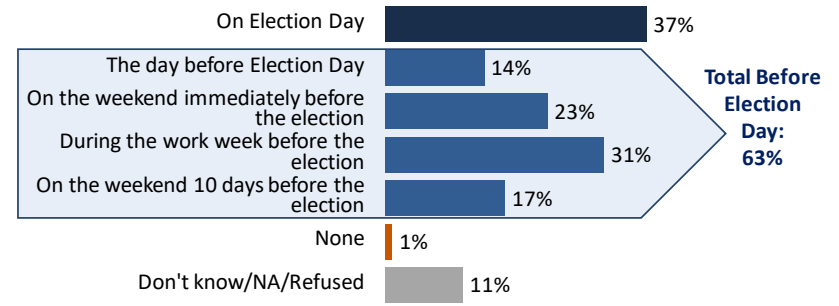

**Նախընտրելի ժամեր\***

Ժամ	% հավանականություն
5 AM–7 AM	29%
7 AM–8 PM	89%
8 PM–10 PM	54%
10 PM–12 AM	22%
12 AM–5 AM	11%

**Ժողովրդագրական միտումներ**

Ուսումնասիրությունը պարզել է նաև, որ առկա է քվեարկության տեղանքների, ժամանակների և առանձնահատկությունների նախապատվությունների փոքր տարբերություն ներկայումս գրանցված ընտրողների և քվեարկելու իրավունք ունեցող, սակայն չգրանցված ընտրողների միջև: Չգրանցված մասնակիցներն ու գրանցված ընտրողներն ընտրեցին նույն 10 տեղերը, որտեղ, ամենայն հավանականությամբ, նրանք կքվեարկեն: Բնակչության երկու խմբերի միջև հիմնական տարբերությունն այն է, որ դասակարգումն ըստ տեղանքների, ժամանակների և առանձնահատկությունների, կարևորությունն ավելի պակաս է եղել չգրանցված մասնակիցների մոտ, քան գրանցվածների:



Հատկապես, սակայն, չգրանցված ընտրողները նշել են, որ ավելի շատ հավանական է, որ նրանք հաշվի առնեն գրանցումը քվեարկելու համար, եթե նրանք իմանային, որ ընտրական կենտրոնները կառաջարկեն անհապաղ գրանցում տեղում, և որ ավելի մեծ ճկունություն կլինի, թե երբ և որտեղ կարող են քվեարկել, ի տարբերություն ժամանակից շուտ գրանցվելու անհրաժեշտության և միայն մեկ օր քվեարկելու իրավունք ունենալուն:

### 3.2.4 Հետևանքներ

Համայնքների հարցումներ արդյունքները մեծ դեր են խաղացել պահանջարկի տարբեր շերտերի կշիռը որոշելու հարցում, որոնք օգտագործվել են Լոս Անջելեսի վարչաշրջանում ընտրական կենտրոնների արդար բաշխումն որոշելու համար: Հետադարձ կապը, որը նախանշում էր տների մոտ և ծանոթ տեղերում քվեարկության նախապատվությունը, կիրառվել է Վայրի համապատասխանության գործիքում ծանրակշիռ հաստատելու համար և դիտարկվել է նախնական մոդելի սցենարների մշակման ժամանակ՝ VSAP խորհրդատվական և տեխնիկական խորհրդատվական հանձնաժողովներին ներկայացնելու համար: Թիրախային խմբերի և հարցումների արդյունքների վերաբերյալ մանրամասների համար տե՛ս Հավելված D:

## 3.3 ՎԱՐՉԱԾՐՋԱՆԻ ՀԱՄԱՅՆՔԱՅԻՆ ՀԱՆԴՊՈՒՄՆԵՐ

Համայնքների ներգրավման խորհրդատուների և համայնքային 40 գործընկերների հետ համագործակցելով՝ VSAP ծրագրի թիմը հյուրընկալեց երկու փուլ կարծիքի հավաքագրում, որոնք հանգեցրին մոտ 70 հանդիպումների վարչաշրջանի ողջ տարածքում: Այս հանդիպումները նպատակ ունեին լայն հասարակությանը բացատրել VCA-ն, ընտրական կենտրոնի մոդելը և Վարչաշրջանի նոր համակարգը: Նրանք կրթել են առկա ընտրողներին և իրավասու չընտրողներին ընտրողների փորձառության բարելավման և պահանջվող նշանակալից ներդրման մասին՝ տեխնիկական վերլուծության գործընթացի մասին տեղեկացնելու համար:

### 3.3.1 Գործընկեր կազմակերպություններ

Հասարակությանը կարծիքների ցանկացած լայնածավալ հարցման հեռանկարային նախաձեռնության ներգրավելը պահանջում է լայն մոտեցումներ, ներառյալ բովանդակալից կապեր համայնքների

ղեկավարների և կազմակերպիչների հետ, ովքեր ստեղծել են հեղինակություն և մշակութային պատկերացում տեղական պայմանների և մտահոգությունների վերաբերյալ: RR/CC-ն ընդունել է դիմումներ տեղական համայնքի գործընկերներից, ովքեր խորը կապեր ունեն համայնքում և հետաքրքրություն են ունեցել VCA-ի մասին սովորելու, ինչպես նաև քվեարկության կենտրոնի տեղադրման ծրագրի վերաբերյալ իմանալու: Առցանց դիմումները հասանելի էին VSAP ինտերնետային էջում 60 օրվա ընթացքում: Այս ընթացքում Համայնքների վրա հիմնված կազմակերպությունների (CBO) մի շարք տեսակներ ներկայացրեցին դիմումներ, որտեղ նկարագրում էին որակները, որոնք նրանց ավելի հարմար էին մասնակցելու: RR/CC-ն ուսումնասիրեց ավելի քան 80 դիմում կարծիքի հարցման երկու փուլերի համար: Դիմողներից պահանջվում էր նկարագրել գրավոր և, այնուհետև, հեռախոսային հարցազրույցի ժամանակ իրենց՝

- Կազմակերպության ծառայությունները, փորձառությունն ու տարողունակությունը
- Հարաբերությունն աշխարհագրական սպասարկման տարածքի հետ
- Հաղորդակցման եղանակները և համայնքի հասանելիությունը
- Կազմակերպության առաքելությունը և շահագրգիռ կողմերը
- Գոյություն ունեցող հարաբերությունները համայնքային գործընկերների հետ (ներառյալ RR/CC)

Դիմումի և հարցազրույցի գործընթացները հանգեցրին համագործակցության տարբեր չափերի 40 CBO- ների՝ համայնքների հիմնական խմբերից մինչև ազգային մեծ իրավապաշտպան խմբակներ և տարբեր առաքելություններ, ներառյալ ընտրողների իրավունքները և շրջակա միջավայրի արդարությունը: Գործընկերոջ հարցաշարը և Հրավերքի նամակը տեսքը Հավելվածներ E և F:

Գործընկեր կազմակերպություններն սերտորեն համագործակցեցին VSAP ծրագրի թիմի և PlaceWorks-ի հետ՝ ստանալու դասընթացներ և ուղորդություններ, որոնք պատրաստելու են նրանց՝ բարդ սվյալների և գնահատման գործընթացները հանրությանը հաղորդելու համար: Ընտրված գործընկերներին տրվել են հետևյալ առաջադրանքները.



- Իրականացնել հանրային շփումներ՝ շեշտը դնելով ուսումնասիրության տարածքի(ների) վրա:
- Մոբիլիզացնել համայնքի գործընկերները՝ մասնակցելու կարծիքների հավաքագրման ջանքերին:
- Ընտրել վայրեր և կազմակերպել և կառավարել բոլոր հանդիպումների նյութատեխնիկական ապահովումը, ներառյալ տեղադրումը և ապամոնտաժումը:
- Մասնակցել խմբակային դասընթացին ծրագրի ակնարկի, ներկայացման բովանդակության, տեղեկությունների փոխանակման և կարծիքի հավաքման նյութերի վերաբերյալ:
- Նպաստել համայնքային հանդիպումներին:
- Զեկուցել հանդիպումների արդյունքների վերաբերյալ:

Գործընկեր կազմակերպությունները յուրաքանչյուր հանդիպման համար ստանում էին 2,000 ԱՄՆ դոլարի գումար՝ աշխատակազմի աշխատանքի, տպագրության ծախսերի, նախուտեստների, ինչպես նաև մրցանակների և նվերների համար նախատեսված ծախսերի համար: Կազմակերպչական ծախսերը կրճատելու համար, VSAP ծրագրի թիմը և PlaceWorks-ն, ըստ պահանջի, տրամադրել են տպագիր նյութեր, հաստատությունների համար վճարման չեղարկումներ, տեխնոլոգիա և անձնակազմի աջակցություն: VSAP նախագծի թիմը նաև կապ հաստատեց գործընկեր կազմակերպությունների և Քաղաքի գործավարի միջև՝ լրացուցիչ կապի և աշխատակազմի աջակցություն ցուցաբերելու համար:

### 3.3.2 Լեզվական հասանելիություն

Համայնքների ներգրավման գործընթացին արդար հասանելիություն ապահովելու համար VSAP ծրագրի թիմը իրականացրեց լեզվական հասանելիության վերլուծություն և միաժամանակյա թարգմանչական ծառայություններ: PlaceWorks-ն իրականացրեց ժողովրդագրական վերլուծություններ՝ օգտագործելով մարդահամարի տվյալները, որոնք նույնականացնում են լեզվական առումով մեկուսացված համայնքներին: Այս վերլուծության միջոցով PlaceWorks-ն իմացավ, որ Վարչաշրջանում իսպանախոս մեծ բնակչությունը թարգմանության մեծ կարիք ունի ամբողջ տարածաշրջանում, որին հաջորդում են չինարենը և կորեերենը:

Համայնքային հանդիպումների առաջին փուլը տրամադրել է իսպաներենի միաժամանակյա թարգմանություն 12 շրջաններում, չինականի՝ 2 շրջաններում և կորեերենի՝ 1 շրջանում: Այլ լեզուների համար աջակցությունը ցուցաբերվեց CBO-ների կամ Վարչակազմի աշխատակազմի կողմից, որոնց երաշխավորվել են, որ գոնե մեկ հանդիպման անցկացնող կարող է սահուն կերպով գրուցել հետազոտության մեջ նշված լեզուներով:

Հանդիպումների երկրորդ փուլի համար հետազոտության մեթոդաբանությունը ճշգրտվել է՝ ներառելու համայնքի անդամների, գործընկեր կազմակերպությունների և Վարչաշրջանի աշխատակազմի հետադարձ կապը՝ փորձ ունենալով քաղաքային համայնքներում: Հետադարձ կապը պահանջում էր միաժամանակյա թարգմանություն լրացուցիչ լեզուներով՝ այլ լեզվական փոքրամասնություններին սպասարկելու համար, որոնց հետ հնարավոր է չի հաջողվել գրուցել առաջին փուլի ընթացքում: Կարծիքի ուսումնասիրության երկրորդ փուլի ընթացքում 20 լեզուներով տրամադրվել է միաժամանակ թարգմանություն, տես Աղյուսակ 8: Լեզվի հասանելիության մեթոդաբանությունը տես Հավելված G-ում:



Table 7. Անցկացված հանդիպումների ցանկ

ՅՅՈՒՐԸՆԿԱԼՈՂ ԸՆԿԵՐՈՒԹՅՈՒՆ	ՀԱՆԴԻՊՄԱՆ ՎՄՅՐ	ՄԻՃԱՄԱՆԱԿՑԱ ԲԱՆԱՎՈՐ ԹԱՐԳՄԱՆՈՒԹՅՈՒՆ
<b>1 փուլի հանդիպումներ (Նոյեմբ 16, 2018 - Հունվ. 19, 2019)</b>		
SBCC Thrive	Compton	Spanish
Neighborhood Empower LA/CA Common Cause	Granada Hills	N/A
Pacoima Beautiful	Pacoima	Spanish
CAUSE	Walnut	N/A
Neighborhood Empower LA/CA Common Cause	North Hollywood	Spanish
Neighborhood Empower LA/CA Common Cause	Los Angeles	N/A
California Common Cause	Sherman Oaks	Spanish
CAUSE	Artesia	Spanish
SBCC Thrive	Long Beach	N/A
California Common Cause	Redondo Beach	N/A
NALEO	Los Angeles	Spanish
Korean American Coalition	Los Angeles	Korean
California Common Cause	Inglewood	N/A
Coalition for Humane Immigrant Rights	Lancaster	N/A
Armenian National Committee-Pasadena Chapter	Pasadena	N/A
Armenian National Committee-Western	Glendale	N/A
Black Women for Wellness	Palmdale	Spanish
SBCC Thrive	Wilmington	N/A
Black Women for Wellness	Newhall	N/A
League of Women Voters-Los Angeles	Malibu	N/A
League of Women Voters-Los Angeles	Canoga Park	N/A

ՅՅՈՒՐԸՆԿԱԼՈՂ ԸՆԿԵՐՈՒԹՅՈՒՆ	ՀԱՆԴԻՊՄԱՆ ՎՄՅՐ	ՄԻՃԱՄԱՆԱԿՑԱ ԲԱՆԱՎՈՐ ԹԱՐԳՄԱՆՈՒԹՅՈՒՆ
NALEO	Claremont	N/A
Black Women for Wellness	Los Angeles	Spanish
Armenian National Committee-Crescenta Valley	La Crescenta	N/A
California Common Cause	Pasadena	N/A
CAUSE	Arcadia	Spanish, Chinese
United Cerebral Palsy of Los Angeles, Ventura and Santa Barbara Counties	Culver City	N/A
Arts for LA	Los Angeles	Spanish
NALEO	Montebello	Spanish, Chinese
National Iranian American Council	Beverly Hills	N/A
League of Women Voters--Whittier	Whittier	N/A
Coalition for Humane Immigrant Rights	Huntington Park	Spanish
National Iranian American Council	Reseda	N/A
<b>2-րդ շրջանի հանդիպումներ (2 մայիսի 2019թ. - 29 հունիսի 2019թ.)</b>		
League of Women Voters, Los Angeles	Porter Ranch	N/A
Disabled Resource Center	Long Beach	American Sign Language
Long Beach Gray Panthers	Long Beach	Khmer
League of Women Voters, Los Angeles	Santa Monica	N/A
Glassell Park Improvement Association	Los Angeles	Armenian
Black Women for Wellness	CA 90037	N/A
Black Women for Wellness	Carson	Spanish
League of Women Voters, Torrance Area	Torrance	Japanese



ՀՅՈՒՐԸՆԿԱԼՈՂ ԸՆԿԵՐՈՒԹՅՈՒՆ	ՀԱՆՐԻՊՄԱՆ ՎԱՅՐ	ՄԻՃԱՄԱՆԱԳՑԱ ԲԱՆԱՎՈՐ ԹԱՐԳՄԱՆՈՒԹՅՈՒՆ
United Cerebral Palsy of Los Angeles and Disability Rights California	Culver City	American Sign Language
Armenian National Committee of America, Crescenta Valley Chapter	Studio City	Thai
Southern California Resource Services for Independent Living	Hawaiian Gardens	Hindi
Pat Brown Institute for Public Affairs at Cal State LA	Downtown Los Angeles	Tagalog
NALEO Educational Fund	La Verne	N/A
Asian Americans Advancing Justice (AAAJ) & RR/CC	Covina	N/A
Southern California Resource Services for Independent Living	Norwalk	N/A
Armenian National Committee of America, Western Chapter	Burbank	N/A
California Common Cause	San Gabriel	N/A
Armenian National Committee of America, Pasadena Chapter	Pasadena	Chinese Spanish
California Common Cause	West Hollywood	Russian
NALEO Educational Fund	Los Angeles	Chinese Vietnamese Spanish
Monrovia Area Partnership (MAP) Program	Los Angeles	N/A
Black Women for Wellness	Palmdale	Spanish
First African Methodist Episcopal Church (FAME) and Alpha Kappa Alpha (AKA)	Los Angeles	Korean
League of Women Voters, Los Angeles	Calabasas	N/A
South Bay Counseling Center (SBCC) Thrive LA	Harbor City	N/A
Southeast Los Angeles (SELA) Collaborative	South Gate	Spanish

ՀՅՈՒՐԸՆԿԱԼՈՂ ԸՆԿԵՐՈՒԹՅՈՒՆ	ՀԱՆՐԻՊՄԱՆ ՎԱՅՐ	ՄԻՃԱՄԱՆԱԳՑԱ ԲԱՆԱՎՈՐ ԹԱՐԳՄԱՆՈՒԹՅՈՒՆ
Black Women for Wellness	Santa Clarita	N/A
South Bay Counseling Center (SBCC) Thrive LA	Hawthorne	Spanish
FarsiVoter	Encino	Farsi
South Bay Counseling Center (SBCC) Thrive LA	North Hills	N/A
Lake Los Angeles Park Association	Littlerock	American Sign Language, Spanish
Black Women for Wellness	Northridge	N/A
Pacoima Beautiful	Pacoima	Spanish
InnerCity Struggle	Los Angeles	Spanish

### 3.3.3 Առաջին փուլ, Համայնքային ներգրավվածություն

Համայնքային ժողովների առաջին փուլը նպատակ ուներ բացատրել VCA-ն և ընտրական կենտրոնի նոր մոդելը, ինչպես նաև հավաքել կարծիքներ ընտրական կենտրոնի հնարավորությունների վերաբերյալ: Տվյալները ներկայացվել են հեշտ հասկացվող աղյուսակների և քարտեզների միջոցով: Հանդիպումների անցկացնողները տրամադրեցին ուսումնական հրահանգներ՝ առցանց պորտալի և մեկ-առ-մեկ խոսակցությունների օգտագործման համար՝ ցանկացած չլուծված հարցերին պատասխանելու համար: Մասնակիցները կարողացան մեկնաբանություններ և առաջարկություններ անել առցանց Պորտալի կամ գրավոր մեկնաբանության քարտերի միջոցով: Մասնակիցներին խնդրվեց նաև լրացնել հարցաթերթիկ, որն ուղղված էր հիմնականում այն հարցի վրա, թե որտեղ են հարցվածները գերադասում քվեարկել և ինչպես են նրանք մտադիր մուտք ունենալ իրենց նախընտրած ընտրական կենտրոն: Տե՛ս Հավելված H-ը՝ 1-ին փուլի ներգրավման արդյունքների մասին մանրամասների համար:

*Հարցման արդյունքներ*

Այս հանդիպումների մասնակիցներից շատերը (71 տոկոս) հայտնում են, որ նախընտրում են քվեարկել իրենց տների մերձակայքում, 7 տոկոսը ցանկանում է քվեարկել իրենց աշխատավայրերի մոտ, 18 տոկոսը բաց է տարբեր տեղամասերում քվեարկելու գաղափարի համար, իսկ 4 տոկոսը գերադասում են քվեարկել փոստով: Ինչ վերաբերում է, թե ինչպես մասնակիցները մուտք կունենան քվեարկության վայրեր, 65 տոկոսը նշում է, որ ավտոմեքենան իրենց նախընտրած տրանսպորտային միջոցն է, 22 տոկոսը նախընտրում է օգտագործել հեծանիվի, գնացքի, ավտոբուսի, մեքենայի և քայլելու որոշակի համադրություն, 8 տոկոսը նախընտրում է քայլել և 5 տոկոսը գերադասում են կա՛մ հեծանիվը, գնացքը կա՛մ ավտոբուսը:

Figure 13. Քվեարկության նախընտրելի վայրեր

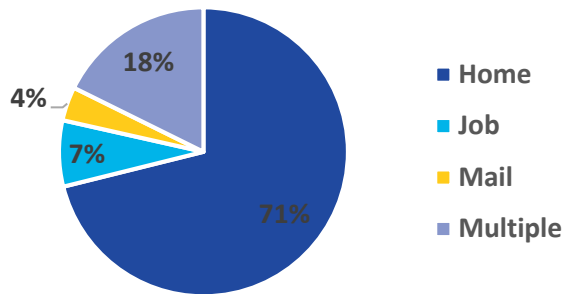
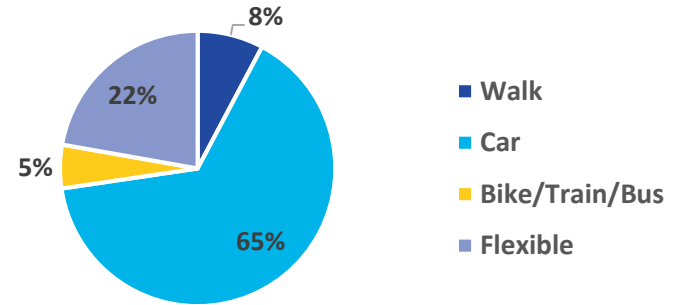

Figure 14. Փոխադրումների նախընտրելի ռեժիմ







### *Համայնքի առանձնահատկություններ*

Մասնակիցներին հրավիրվել էր զբաղվել այնպիսի գործունեությամբ, որը հետադարձ կապ էի ակնկալում համայնքի ընդհանուր պայմանների վերաբերյալ, և թե ինչպես են ազդում այդ պայմաններն այնտեղ, որտեղ մարդիկ ցանկություն կունենան քվեարկել: Մասնակիցներին առաջարկվել է հաշվի առնել այնպիսի հատկանիշներ, ինչպիսիք են լուսավորությունը, ճանապարհորդության մատչելի ուղիները, ճանաչված հավաքվելու վայրերը, կայանման պայմանները և այլն: Նրանք կանաչ և կարմիր կաշուն պիտակներ տեղադրեցին այնպիսի վայրերում, որտեղ նրանք կզգան կամ չեն զգա հարմարավետ քվեարկելու համար՝ ելնելով այդ հատկանիշներից:

Կաշուն պիտակների մեծ մասը կանաչ էին և հիմնականում աջակցում էին հատուկ օբյեկտների կամ հաստատությունների տեսակներին: Կառավարական շենքերը, զբոսայգիները և հանգստի վայրերը և եկեղեցիները հիմնականում ստացան կանաչ կաշուն պիտակների աջակցություն: Մի քանի հանդիպումների ընթացքում մասնակիցները դպրոցների մոտ տեղադրեցին նշանակալի քանակությամբ կարմիր պիտակներ: Այս պիտակներն աջակցում էին մեկնաբանություններին, որ դպրոցները չեն հանդիսանում քվեարկության նախընտրելի վայրեր՝ մարդաշատության և անվտանգության խնդիրների պատճառով: Կարմիր կաշուն պիտակներով նշվեցին նաև ճանաչելի երթևեկի խցանումների և սահմանափակ կայանման վայրերը, ինչը համահունչ էր գրավոր մեկնաբանություններին՝ որոշակի խաչմերուկներից և մայրուղիներից խուսափելու հետ կապված: Վերջապես, կարմիր կաշուն պիտակներ տեղադրվեցին մասնավոր օբյեկտներում կամ դրանց մերձակայքում, ինչպիսիք են գոլֆի խաղադաշտը, համապատասխան մեկնաբանությունների, որոնք անհանգստություն էին հայտնում այս տեսակի օբյեկտների գերզբաղվածության վերաբերյալ:



**Հանրության մեկնաբանություններ**

Համայնքի հարցումից բացի, կայքի համար դիտողությունների և առաջարկությունների լայն շրջանակ ստացվեց համայնքից և որն ամփոփված է ըստ թեմաների Աղյուսակ 9-ում և հետևյալ բաժնում: Այն դեպքերում, երբ առաջարկները ներառում էին մեկնաբանություններ, մեկնաբանությունները բարձրացվեցին առաջարկությունից անկախ:

**Table 8. Հանրության մեկնաբանությունների ամփոփում**

Մեկնաբանությունների թեմա	Մեկնաբանությունների քանակ
<b>Ընդհանուր մեկնաբանություններ</b>	597
<i>Մատչելիություն</i>	327
<i>Կայանատեղի</i>	101
<i>Ծրագրեր/Գործողություն</i>	17
<i>Անվտանգություն</i>	8
<i>Չափ</i>	43
<i>Ընտրության հետ կապված</i>	33
<i>Հաստատության տեսակ</i>	68

<b>Հանդիպումների ժամանակ առաջարկված հաստատություններ</b>	265
<b>Պորտալի միջոցով առաջարկված հաստատություններ</b>	41

**Մատչելիություն**

Այս մեկնաբանությունները կապված են հաստատության գտնվելու վայրի և այդ վայրը գտնելու և դրան հասնելու հարմարության հետ: Հարմարությունը կարող է կապված լինել մարդու անձնական աշխարհագրական հեռանկարի, երթևեկության պայմանների կամ մատչելիության այլ հայտնի խնդիրների հետ: Այս թեմայով գրված մեկնաբանությունները վերաբերում են հասարակական տարանցման, հեծանիվների և հետիոտների հասանելիությանը, ինչպես նաև ADA համատեղելիության առկայությանը:

**Կայանատեղի**

Ավտոկանգառի հետ կապված մեկնաբանությունները տալիս էին կարծիքներ՝ կապված նշանակված կայանատեղիների, փողոցային կայանատեղերի և ADA կայանատեղիների առկայության պայմանների և ընդհանուր առկայության հետ:

**Ծրագրեր/Գործողություն**

Վայրի առկայության հետ կապված մեկնաբանությունները, որոնք հիմնված են դրա շարունակական ծրագրերի կամ գործողությունների վրա, մտավախություն են հայտնում, որ հաստատություններն օգտագործվում են որպես ընտրական կենտրոններ այնպիսի եղանակով, որը չի խանգարում ծրագրերին, դասերին կամ կանոնավոր բիզնես գործողություններին:

**Անվտանգություն**

Անվտանգության հետ կապված մեկնաբանությունները վերաբերում են տեղանքի անվտանգության մասին մտահոգություններին: Մտահոգությունները կարող են ներառել հետիոտների/երթևեկի դիսկերը, համայնքային հանցագործությունը կամ խտրականության տարածվածությունը:

**Չափ**





Չափի հետ կապված մեկնաբանությունները կարծիքներ են հայտնում հաստատության ներքին պայմանների, ներառյալ սենյակի չափի, դասավորության և մատչելիության հետ կապված:

**Ընտրության հետ կապված**

Քվեարկությանը վերաբերող մեկնաբանությունները վերաբերում են ընտրողների գրանցմանը, ընտրական գործողություններին և ընտրությունների անվտանգությանը: Այս մեկնաբանությունները կենտրոնացած չեն ընտրական կենտրոնի գտնվելու վայրերի վրա և ուսումնասիրվել են վարչաշրջանի աշխատակազմի կողմից՝ անհրաժեշտության դեպքում ներառելու համար:

**Հաստատության տեսակ**

Շատ մեկնաբանություններում նշվում էին հաստատություններ և թե ինչպես են ընտրողները զգում այնտեղ քվեարկելիս: Որոշ մեկնաբանություններ վերաբերում են հատուկ հաստատություններին, իսկ մյուսները կենտրոնանում են ընդհանուր հաստատության տեսակների վրա: Օրինակ, մի քանի մեկնաբանությունում մտահոգություն է հայտնվել դպրոցներում քվեարկության վերաբերյալ, իսկ ոմանք էլ ուրախություն են հայտնել առևտրի կենտրոններում քվեարկության կապակցությամբ: Այս կատեգորիայի այլ մեկնաբանություններ պարզապես արտահայտեցին աջակցություն կամ դրա բացակայությունը հաստատության համար:

**Առաջարկվող վայրեր**

Համայնքային այս հանդիպումներում առաջարկվել է ընդհանուր առմամբ 306 հաստատություններ. որից 171-ը PlaceWorks-ի կողմից արդեն քննարկման ենթակա չէր: Այս հաստատություններն ստացան աշխատասեղանի ուսումնասիրություն և կա՛մ մերժվեցին, կա՛մ ընդունվեցին վայրի այցելության գործընթացում: Արդեն քննարկվող հաստատությունների վերաբերյալ առաջարկություններն օգտագործվել են աշխատասեղանի ուսումնասիրության աջակցման համար, և, շատ դեպքերում, տրամադրվել են այնպիսի պատկերացումներ, որոնք օգնել են հաստատությունը տեղափոխել վերլուծության հաջորդ փուլ:

**3.3.4 Երկրորդ փուլ, Համայնքի ներգրավվածություն**

Ներգրավման հանդիպումների երկրորդ փուլը հիմնականում ծառայեց հանրությանը տեղեկացնելու 2,000 առաջարկվող պոտենցիալ ընտրական կենտրոնների հաստատությունների համար: Ներգրավվածության այս փուլը պակաս ինտերակտիվ էր և ավելի շատ ուղղված էր այն բանին, որ մասնակիցները լիովին հասկանան քվեարկության նոր մոդելին ուղեկցող բոլոր փոփոխությունները և պատմեն, թե ինչպես են իրենց կարծիքը դիտարկվել և կիրառվել հնարավոր հաստատությունների ընտրության հարցում: Չնայած ոչ մի պաշտոնական գործողություն չի իրականացվել, մասնակիցները դեռ հնարավորություն ունեցան մեկնաբանություններ տալ և առաջարկություններ ներկայացնել հնարավոր հաստատությունների վերաբերյալ: Երկրորդ փուլի ընթացքում ստացվեցին նվազագույն մեկնաբանություններ, իսկ ներկայացրածները վերաբերում էին ընտրողների գրանցմանը, ընտրական գործողություններին և անվտանգությանը: Հետևաբար, ներկայացված մեկնաբանությունների վերլուծություն անհրաժեշտ չեղավ, որպեսզի տեղեկացվի ընտրական կենտրոնների տեղամասերի վերջնական ընտրության մասին:

**3.3.5 Արդյունքներ**

Համայնքային գործընկերները ջանասիրաբար աշխատեցին մասնակիցների ժողովրդագրական բազմազան մարմինը ներգրավելու համար և կարողացան մոտ 2,300 մասնակից հրավիրել ժողովներին ամբողջ Վարչաշրջանում: Հանդիպումներն ընդգրկում էին 30 աշխարհագրական շրջան, և անցկացվեցին լրացուցիչ հանդիպումներ հաշմանդամություն ունեցող անձանց ուղղակիորեն հասնելու համար, և, ի պատասխան համայնքային խմբերի հարցումների, որոնք հետաքրքրված էին ավելին իմանալու ընտրական կենտրոնի մոդելի վերաբերյալ: Այս աշխույժ ջանքերը հանգեցրին համայնքային նշանակալի ներդրման և խթան հանդիսացան միջգերատեսչական կարևոր համագործակցության համար:

## 4.0 ԼՈՍ ԱՆՋԵԼԵՍԻ ՎԱՐՉԱՇՐՋԱՆԻ ԸՆՏՐԱԿԱՆ ԿԵՆՏՐՈՆԻ ԱՌԱՋԱՐԿՈՒԹՅՈՒՆՆԵՐ

Տվյալների և դաշտային վերլուծության և հանրային կարծիքի հավաքագրման լայնամասշտաբ վերլուծություն կատարելուց հետո, տեխնիկական խորհրդատուները մշակեցին 2,000 հավանական ընտրական կենտրոնի առաջարկությունների վերջնական փաթեթ, որն իր մեջ ներառում էր լավագույն 1,000 ընտրական կենտրոններ, գումարած լրացուցիչ 1,000 ամենից հնարավոր ընտրական կենտրոններ, որոնք կօգտագործվեն, եթե լավագույն 1,000-ից որևէ մեկը հնարավոր չէ օգտագործել որպես ընտրական կենտրոն 2020 թվականի նախագահական ընտրություններում: Այս հաստատությունները հետագայում վերլուծվելու են Լոս Անջելեսի վարչաշրջանի ընտրական շտաբների կողմից՝ ապահովելու VCA-ի, գործառնական պահանջների և հաստատությունների պայմանների լիարժեք պահպանում:

### 4.1 ԱՌԱՋԱՐԿՎՈՂ ՍՈՂԵԼ, ԿՅԱՆՔ/ԱՇԽԱՏԱՆՔ

Հետազոտողների կողմից առաջարկված մոդելը, որն ընտրում է ընտրական կենտրոնի վերջնական առաջարկությունները, մշակվել է VSAP Խորհրդատվական Կոմիտեների աջակցությամբ և նպատակ ունի ապահովել հավասարակշռված մոտեցում գործառնական պահանջների կատարման նկատմամբ՝ Լոս Անջելեսի վարչաշրջանի բոլոր ընտրողների կարիքները բավարարելիս:

Կյանք/աշխատանք մոդելն աջակցում է այն արձագանքին, որ ընտրողներն առավել հարմարավետ են քվեարկում իրենց տների կամ աշխատատեղերի մոտակայքում և այնպիսի ծանոթ հաստատություններում, ինչպիսիք են հասարակական շենքերը և դպրոցները: Մոդելը մշակելու համար, որը, ի վերջո, որոշելու էր առավել իդեալական ընտրական կենտրոնները, յուրաքանչյուր հաստատության սենյակի միավորը, օբյեկտի գնահատականը և համապատասխանության միավորը, հաշվարկվում էին վերջնական մոդելի հավասարման մեջ և հավասարապես դասակարգվում: Այս հավասարումն ապահովեց, որ վայրի ֆիզիկական բնութագրերը տրվել են

համապատասխան կշռման հավասարության համապատասխանության գնահատման մեջ նշված սոցիալ-տնտեսական և ժողովրդագրական գործոններին: Բաժին 2.3-ում բացատրված 1320 կանոնը օգտագործվել է ընտրատեղամասերի միջև առնվազն մեկ քառորդ մղոնի հեռավորությունն ապահովելու համար: Աղյուսակ 10-ը ցույց է տալիս տվյալների շերտերը և համապատասխան կշռվածությունը, որն օգտագործվում է վերջնական ընտրական կենտրոնի առաջարկությունների ընտրության ժամանակ:

Կյանք/աշխատանք մոդելն օգտագործվել է հայտնաբերելու 2,000 պոտենցիալ ընտրական կենտրոնների առաջարկություններ՝ դասակարգված Լավագույն 1,000-ով և Առաջատար 1,000 հաստատություններով: Լավագույն 1,000 ընտրական կենտրոններն առավել շատ առաջարկվող հաստատություններն էին: Եթե Լավագույն 1,000 վայրերից մեկը հնարավոր չլիս օգտագործել ընտրությունների ժամանակ, Առաջատար 1,000 պոտենցիալ ընտրական կենտրոնները կտրամադրեն այլ տարբերակներ համապատասխան վայրերում:

Table 9. Պահանջարկի գնահատման բաշխում

Պահանջարկի շերտ	Կշռի տոկոս
A. Կյանք/Աշխատանք - Ընտրողի ապրելու վայր	24
B. Կյանք/Աշխատանք - Աշխատավայր	15
C. Կյանք/Աշխատանք - Հավասար բաշխում	1
D. Սոցիալ-տնտեսական - Ցածր եկամտով համայնքներ	5
E. Սոցիալ-տնտեսական - Քիչ թվով ավտոմեքենա ունեցող	5
F. Սոցիալ-տնտեսական - Մեկուսացված համայնքներ	5
G. Սոցիալ-տնտեսական - Լեզվական փոքրամասնություններ	5
H. Ընտրողների բնութագրեր - Չգրանցված իրավունակ ընտրողներ	7
I. Ընտրողների բնութագրեր - Մեծ հակվածություն ունեցող գրանցված ընտրողներ	2
J. Ընտրողների բնութագրեր - Նոր ի հայտ եկող ընտրողներ	5



---

K. Ընտրողների բնութագրեր - Փոստով քվեարկության քիչ օգտագործում	10
L. Ընտրողների բնութագրեր - Հաշմանդամություն ունեցող ընտրողներ	4
M. Փոխադրում - Փոխադրամիջոցների հասանելիություն	5
N. Փոխադրում - Ավտոկանգառի առկայություն	2
O. Փոխադրում - Երթևեկության խցանումներ	5
<b>Տոկոս</b>	<b>100</b>

## 4.2 ՓՈՍՏՈՎ ՔՎԵԱՐԿՈՒԹՅԱՆ ՀԱՄԱՐ ԱՌԱՋԱՐԿՎՈՂ ՎԱՅՐԵՐ

Փոստով քվեարկության համար ներկայացման վայրերի վերաբերյալ առաջարկություններն առաջ են եկել առկա Փոստով քվեարկության համար վայրերի մասին Վարչաշրջանի գրառումների միջոցով, և դրանցից շատերը կմնան նույնը: Լրացուցիչ վայրեր կարելի է դուրս բերել Առաջատար 1,000 ընտրական կենտրոնների համար առաջարկած հաստատություններից: Այն հաստատությունները, որոնք չունեն համապատասխան չափի սենյակներ տվյալ ընտրության համար, բայց ունեն այլ ցանկալի բնութագրեր, կդառնան իդեալական Փոստով քվեարկության համար ներկայացման վայրեր, որոնք կարող են ապագա ընտրությունների համար հեշտությամբ դառնալ լիարժեք սպասարկման ընտրական կենտրոններ: Առաջարկված Փոստով քվեարկության համար ներկայացման վայրերի ամբողջական ցանկը տրամադրվում է Հավելված I-ում:

Figure 16. Փոստով քվեարկության վայրեր

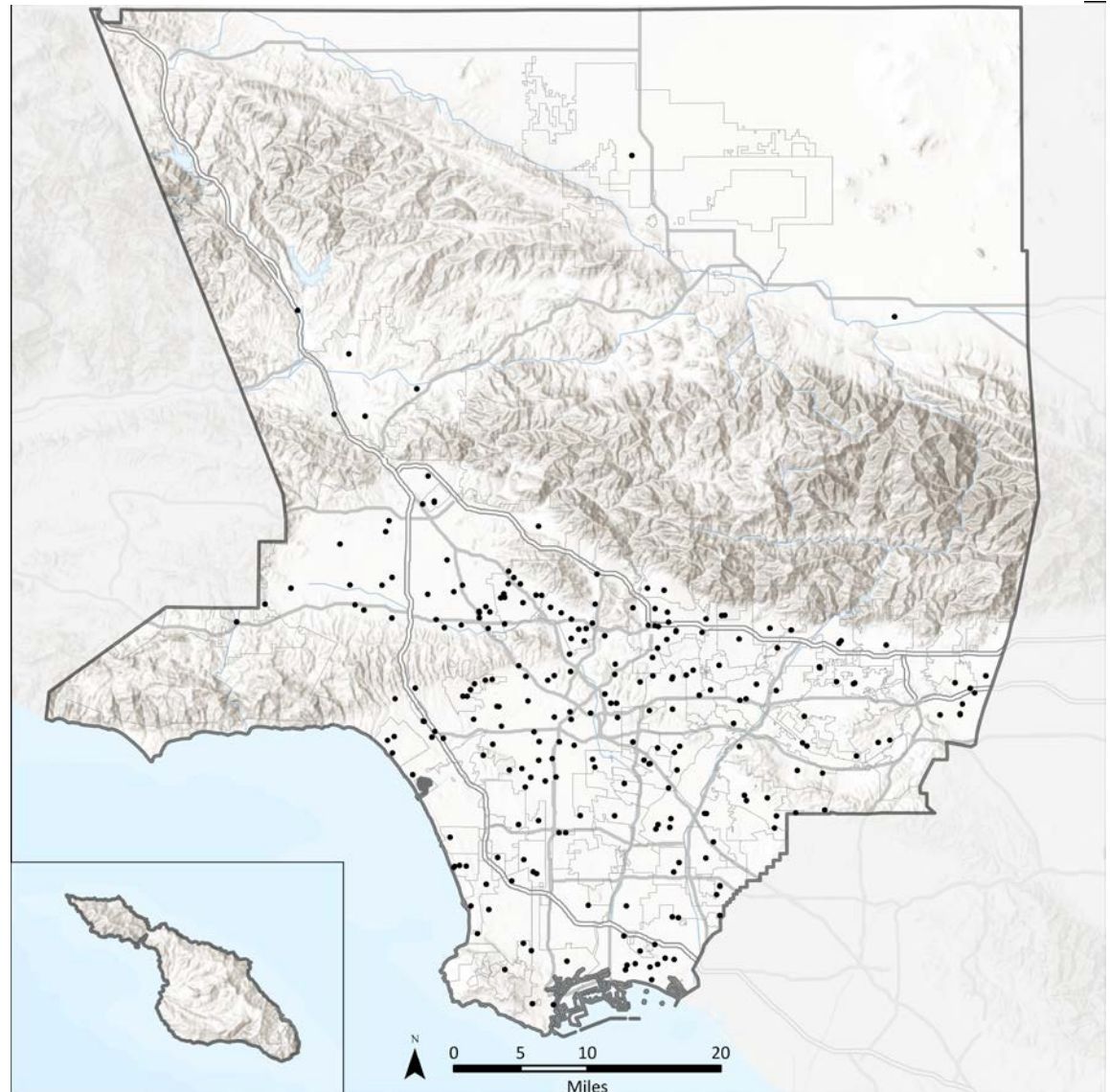



### 4.3 ԸՆՏՐԱԿԱՆ ԿԵՆՏՐՈՆՆԵՐԻ ՀԱՄԱՐ ԱՌԱՋԱՐԿՎՈՂ ՀԱՍՏԱՏՈՒԹՅՈՒՆՆԵՐ

2,000 ընտրական կենտրոնների առաջարկվող հաստատությունների ամբողջական ցանկը ներկայացված է Հավելված J-ում: Այս հաստատությունները միայն առաջարկություններ են: Դրանք երաշխավորված չէ, որ կդառնան պաշտոնական ընտրական կենտրոններ: Վարչաշրջանի ընտրության աշխատողները կուսումնասիրեն յուրաքանչյուր հաստատություն՝ VCA-ի և գործառնական պահանջների համապատասխանությունն ապահովելու համար և կտրոհորդեն ընտրությունների հյուրընկալելու իրենց կարողությունները որոշելու համար հարմարություններ ձեռք բերելու հնարավորությունները:

PlaceWorks-ը RR/CC-ին տրամադրել է ուղեցույց՝ ժամանակի ընթացքում առաջարկվող հաստատությունների տվյալների բազան պահպանելու համար: Այս պրակտիկ մոտեցումն ապահովում է, որ տվյալների թարմացված շերտերն օգտագործվում են ընտրական կենտրոնների աշխարհագրական պահանջարկի որոշման համար: PlaceWorks-ը նաև զեկուցեց վերլուծության ընթացքում ստացված դասերի մասին, որպեսզի Վարչաշրջանի ընտրական անձնակազմը կարողանա նախապատրաստվել հաստատությունների ընտրության և անցկացման խոչընդոտներին:

Հաջորդ բաժինը նկարագրում է, թե ինչպես են Լավագույն 1,000 առաջարկվող ընտրական կենտրոնների հաստատությունները բաշխվում ամբողջ Վարչաշրջանով մեկ: Յուրաքանչյուր քարտեզ ցույց է տալիս Ընտրական կենտրոնների բաշխումն՝ ըստ VCA պահանջների վերաբերյալ, որոնք նկարագրված են Բաժին 2.2.2-ում և կրկին ներկայացված են Աղյուսակ 11-ում:

Table 10. VCA-ի կողմից պահանջվող տվյալների շերտեր

VCA-ի համաձայն առաջարկվող ընտրական կենտրոնների և Փոստով քվեարկության վայրերի նվազագույն նկատառումները
• Հեռավորությունը հանրային տրանսպորտից
• VC/Քվեաթերթիկի հանձնման արկղին մեքենայով/հանրային տրանսպորտով հասնելու հեռավորությունն ու ժամանակը
• VC և Քվեաթերթիկի հանձնման արկղի շրջակայքի երթևեկության մոդելները
• Հեռավորությունը բնակության կենտրոններից
• Հեռավորությունն աշխարհագրական առումով մեկուսացված բնակչությունից
• Հեռավորությունը ցածր եկամտով համայնքներից
• Հեռավորությունը հաշմանդամություն ունեցող քվեարկողներից
• Հեռավորությունը լեզվական փոքրամասնության համայնքներից
• Հեռավորությունը քիչ թվով ավտոմեքենա ունեցող համայնքներից
• Հեռավորությունը չգրանցված իրավունակ քվեարկողներից
• Հեռավորությունը պատմականորեն փոստով քվեարկությունից քիչ օգտվող համայնքներից



Figure 17. Լավագույն 1,000 ընտրական կենտրոնների քարտեզ

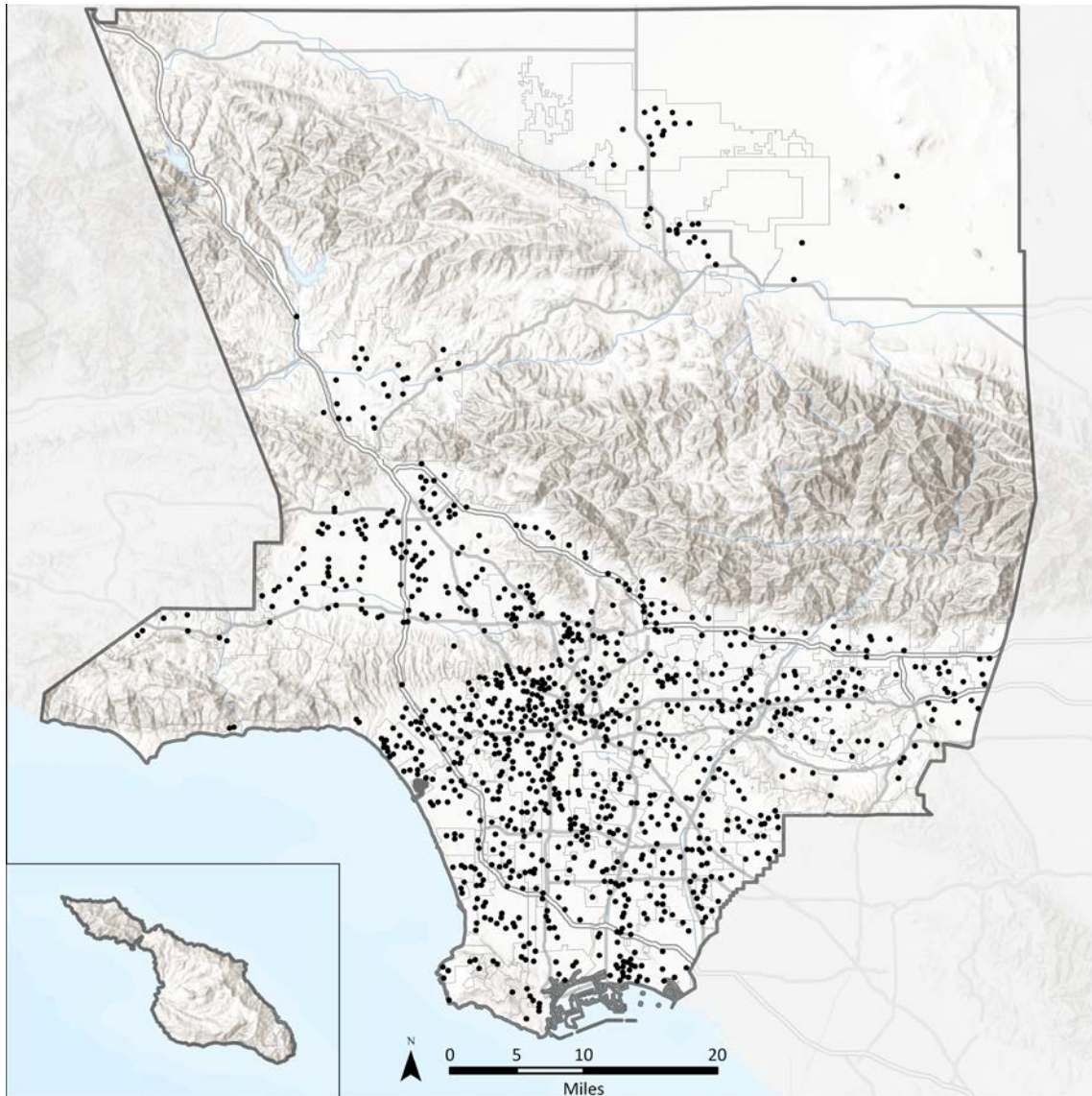
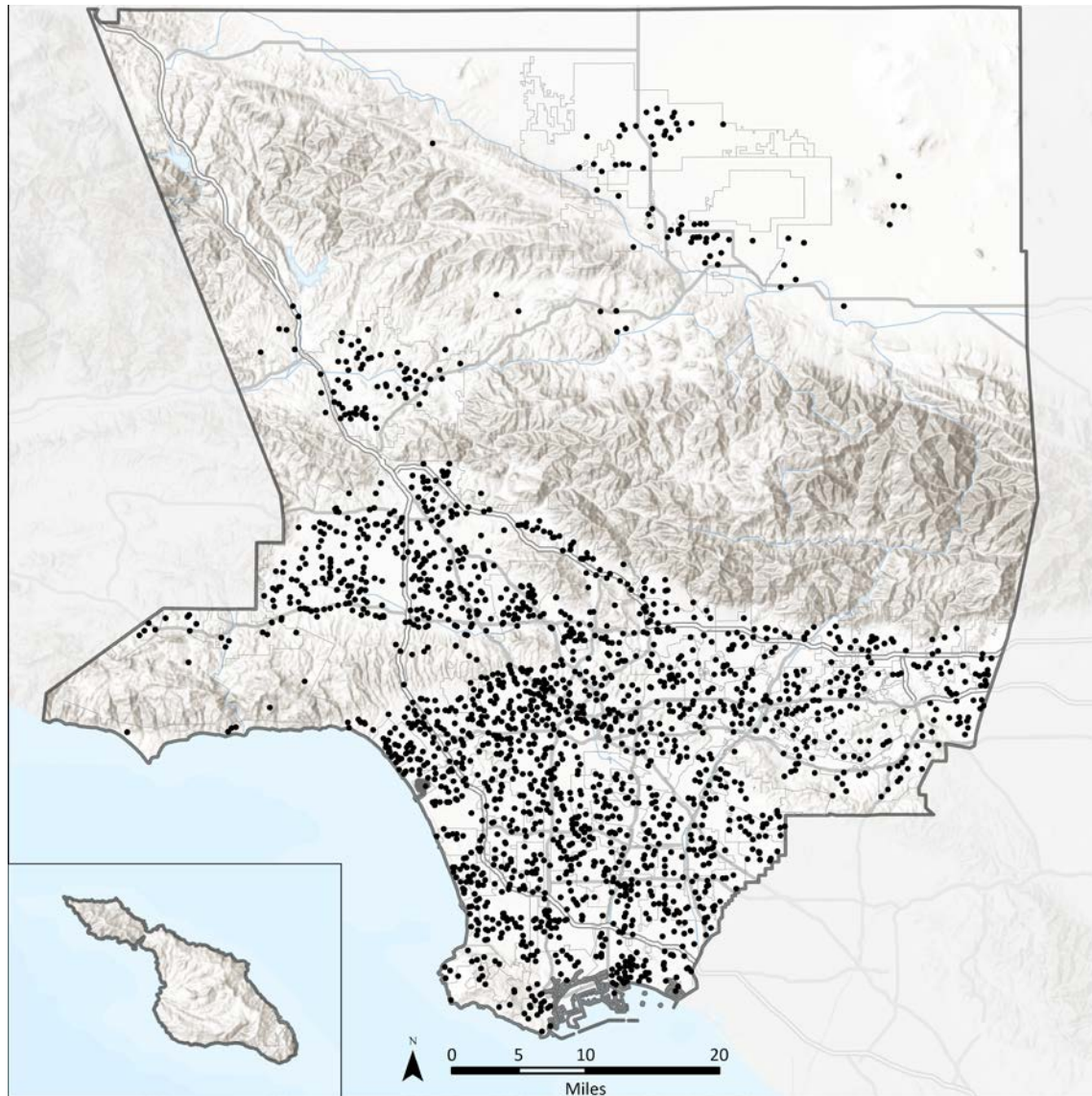



Figure 18. Առաջատար 2,000 Հնտրական կենտրոնների քարտեզ





*Առաջարկվող Ընտրական կենտրոններն՝ ըստ Բնակչության կենտրոններից հեռավորության*

Կյանք/աշխատանք մոդելը, որն օգտագործվում էր ամենահարմար հաստատությունները հայտնաբերելու համար, շեշտը դնում է ընտրողների տների և զբաղվածության վայրերի մոտ ընտրական կենտրոնների տեղակայման վրա: Նկր 19 ցույց է տալիս առաջարկվող ընտրական կենտրոնների տեղակայումներն՝ ըստ բնակչության կենտրոնների: Ինչպես ցույց է տրված քարտեզի բացատրության մեջ, մուգ գույները ներկայացնում են բնակչության ավելի մեծ խտություն ունեցող տարածքներ: Սև կետերի կլաստերը ցույց են տալիս պոտենցիալ ընտրական կենտրոնների գտնվելու վայրն՝ ըստ բնակչության այդ կենտրոնների: Առաջարկվող ընտրական կենտրոնները հակված են հավաքվելու բնակչության ավելի խիտ տարածքներում, բայց չեն անտեսում Վարչաշրջանի ավելի քիչ բնակեցված տարածքները:

Ինչպես ցույց է տրված Աղյուսակ 12-ում, առաջարկվող ընտրական կենտրոնների 33.5 տոկոսը գտնվում է բարձր խտության տարածքներում, մինչդեռ ընտրական կենտրոնների 39.1 տոկոսը գտնվում են շատ ցածր կամ ցածր խտության վայրերում:

Ցուցադրված բնակչության խտությունը հաշվի է առնում բնակեցված տարածքները յուրաքանչյուր բլոկի խմբում և բացառում է բլոկային խմբերը, որոնց թիվը կազմում է մեկ ակրի համար 0.25 իրավունակ ընտրողից պակաս ընտրող:

Table 11. Առաջարկվող Ընտրական կենտրոններն՝ ըստ Բնակչության կենտրոններից հեռավորության

ԲՈՒՈՐ ԻՐԱՎՈՒՆԱԿ ԸՆՏՐՈՂՆԵՐԻ ԽՏՈՒԹՅՈՒՆ	ԸՆՏՐԱԿԱՆ ԿԵՆՏՐՈՆՆԵՐԻ ԸՆԴՄԱՆՈՒՄ
Very Low ( $\leq 5$ )	13.8 %
Low ( $\leq 10$ )	25.3%
Moderate ( $\leq 15$ )	27.4%
High ( $\leq 20$ )	15.6%
Very High ( $\leq 368$ )	17.9%

Figure 19. Առաջարկվող Ընտրական կենտրոններն՝ ըստ Բնակչության կենտրոններից հեռավորության

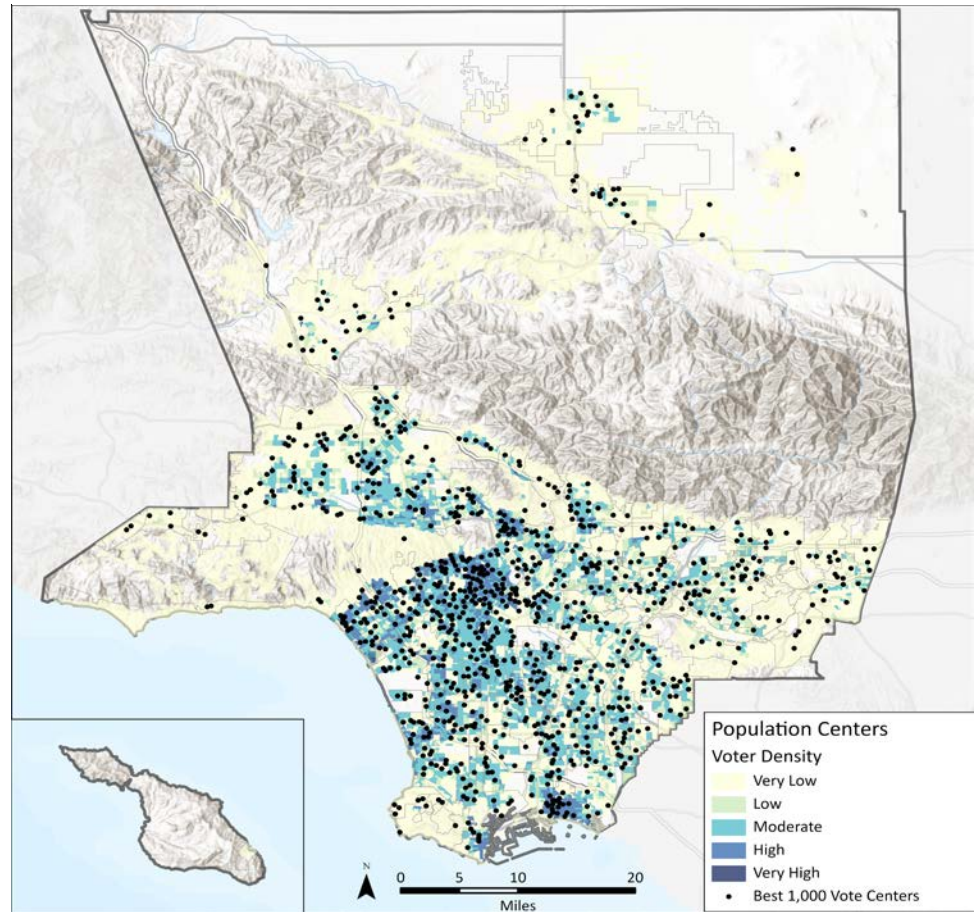



*Առաջարկվող Ընտրական կենտրոններն՝ ըստ Զբաղվածության կենտրոններից հեռավորության*

Նկար 19-ի նման, Նկար 20-ը օգտագործում է Կյանք/Աշխատանք մոդելը՝ պատկերացնելու առաջարկվող ընտրական կենտրոնների գտնվելու վայրը զբաղվածության կենտրոնների մասով: Զբաղվածության կենտրոնները վերաբերում են այն ոլորտներին, որոնցում խմբավորված են զբաղվածության վայրերը: Առաջարկվող ընտրական կենտրոնները հակված են հավաքվելու զբաղվածության կենտրոնների մոտ, միաժամանակ ապահովելով զգալի թվով (28%) հաստատություններ՝ ավելի քիչ զբաղվածության կենտրոններ ունեցող տարածքներում: Ինչպես ցույց է տրված Աղյուսակ 13-ում, առաջարկվող ընտրական կենտրոնների 41.1 տոկոսը գտնվում է շատ բարձր և բարձր խտությամբ զբաղվածության կենտրոններում, մինչդեռ 31.7 տոկոսը գտնվում են շատ ցածր և ցածր խտության կենտրոններում:

Table 12. Առաջարկվող Ընտրական կենտրոններն՝ ըստ Զբաղվածության կենտրոններից հեռավորության

ԱՇԽԱՏԱՆՔԻ ԽՏՈՒԹՅՈՒՆ	ԸՆՏՐԱԿԱՆ ԿԵՆՏՐՈՆՆԵՐԻ ԸՆԴՀԱՆՈՒՐ ՏՈՎՈՍԸ
Very Low ( $\leq 2.6$ )	28.4%
Low ( $\leq 2.8$ )	3.3%
Moderate ( $\leq 5.4$ )	27.2%
High ( $\leq 38.9$ )	37.8%
Very High ( $\leq 474.2$ )	3.3%

Figure 20. Առաջարկվող Ընտրական կենտրոններն՝ ըստ Զբաղվածության կենտրոններից հեռավորության

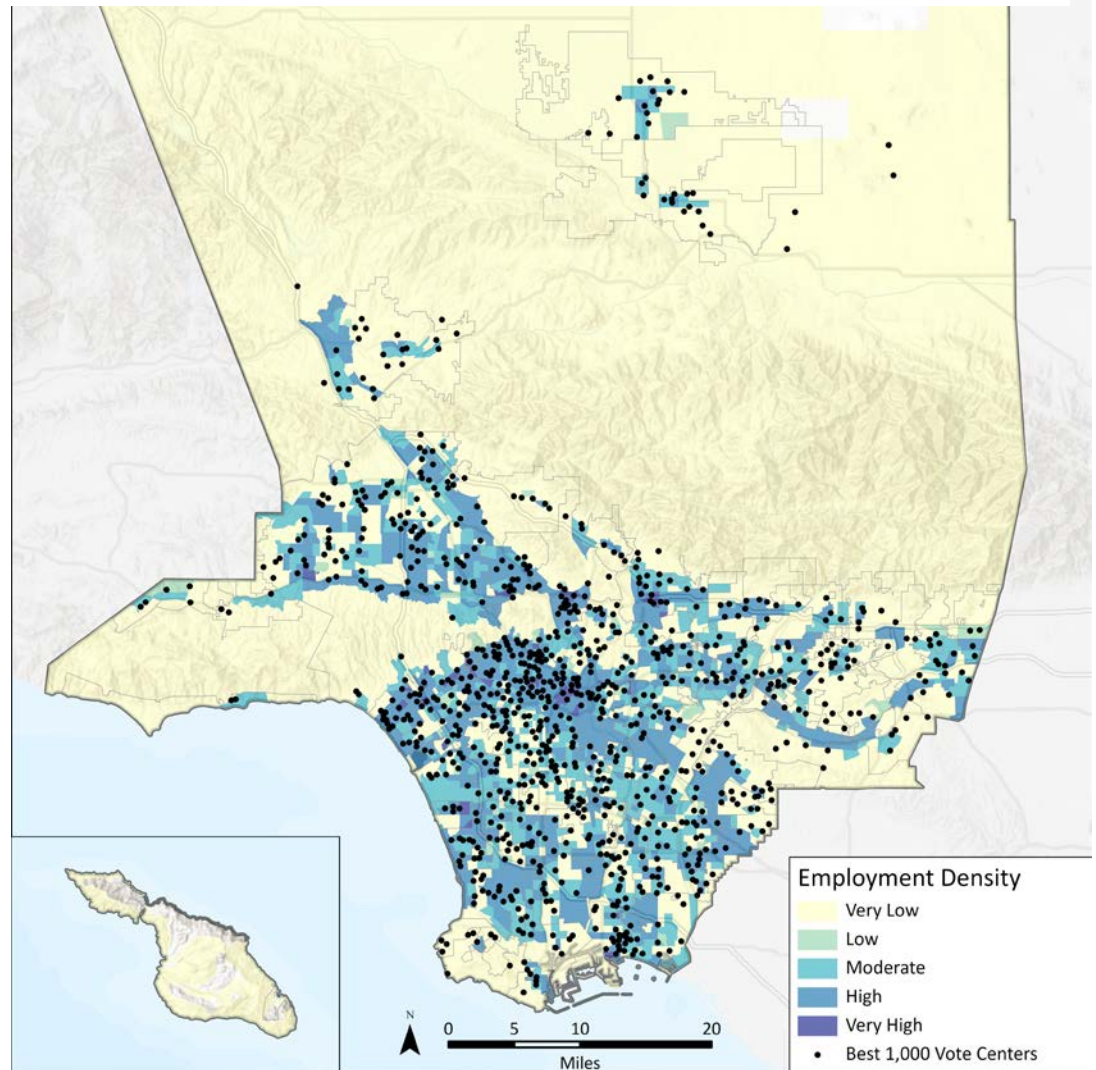



*Առաջարկվող Ընտրական կենտրոններն՝ ըստ Ցածր եկամտով համայնքներից հեռավորության*

Ընտրական կենտրոնների տեղակայումն այն խմբերի մտահայեցողություն, ովքեր պատմականորեն թերագնահատվել են ժողովրդավարական գործընթացներում, նույնպես կարևոր գործոն է ընտրական կենտրոնների նոր մոդելի մեջ: Նկար 21-ում ներկայացված է ցածր եկամուտ ունեցող համայնքների գտնվելու վայրն առաջարկվող ընտրական կենտրոնների համեմատ:

Ցածր եկամուտ ունեցող ընտանիքներն սահմանվում են Բնակարանային տնտեսության և քաղաքաշինության վարչության կողմից (HUD), որպես ընտանիքներ, որոնց եկամուտները չեն գերազանցում միջին ընտանիքի եկամտի 80 տոկոսը, ինչը Լոս Անջելեսի շրջանի համար կազմում է \$64,300: Ինչպես ցույց է տրված Աղյուսակ 13-ում, առաջարկվող ընտրական կենտրոնների 36 տոկոսը գտնվում է ցածր եկամուտ ունեցող համայնքների բարձր կամ շատ բարձր կենտրոնացման տարածքներում, մինչդեռ 41.8 տոկոսը գտնվում է ցածր եկամուտ ունեցող համայնքների շատ ցածր կամ ցածր կենտրոնացման տարածքներում:

Table 13. Առաջարկվող Ընտրական կենտրոններն՝ ըստ Ցածր եկամտով համայնքներից հեռավորության

Ցածր ԵԿԱՄՈՒՏ ՈՒՆԵՑՈՂ ԸՆՏՐԱԿԱՆ ԿԵՆՏՐՈՆՆԵՐԻ ՑՈՒՐԱՔԱՆՁՑՈՒՐ ԲԼՈՎԱՅԻՆ ՆՄԲՈՒՄ	ԸՆՏՐԱԿԱՆ ԿԵՆՏՐՈՆՆԵՐԻ ԸՆԴՄԱՆՈՒՐ ՑՈՎՈՍԸ
Very Low (≤ 14)	20.9%
Low (≤ 23)	15.1%
Moderate (≤ 38)	22.1%
High (≤ 61)	27.8%
Very High (≤ 100)	14.0%

Figure 21. Առաջարկվող Ընտրական կենտրոններն՝ ըստ Ցածր եկամտով համայնքներից հեռավորության

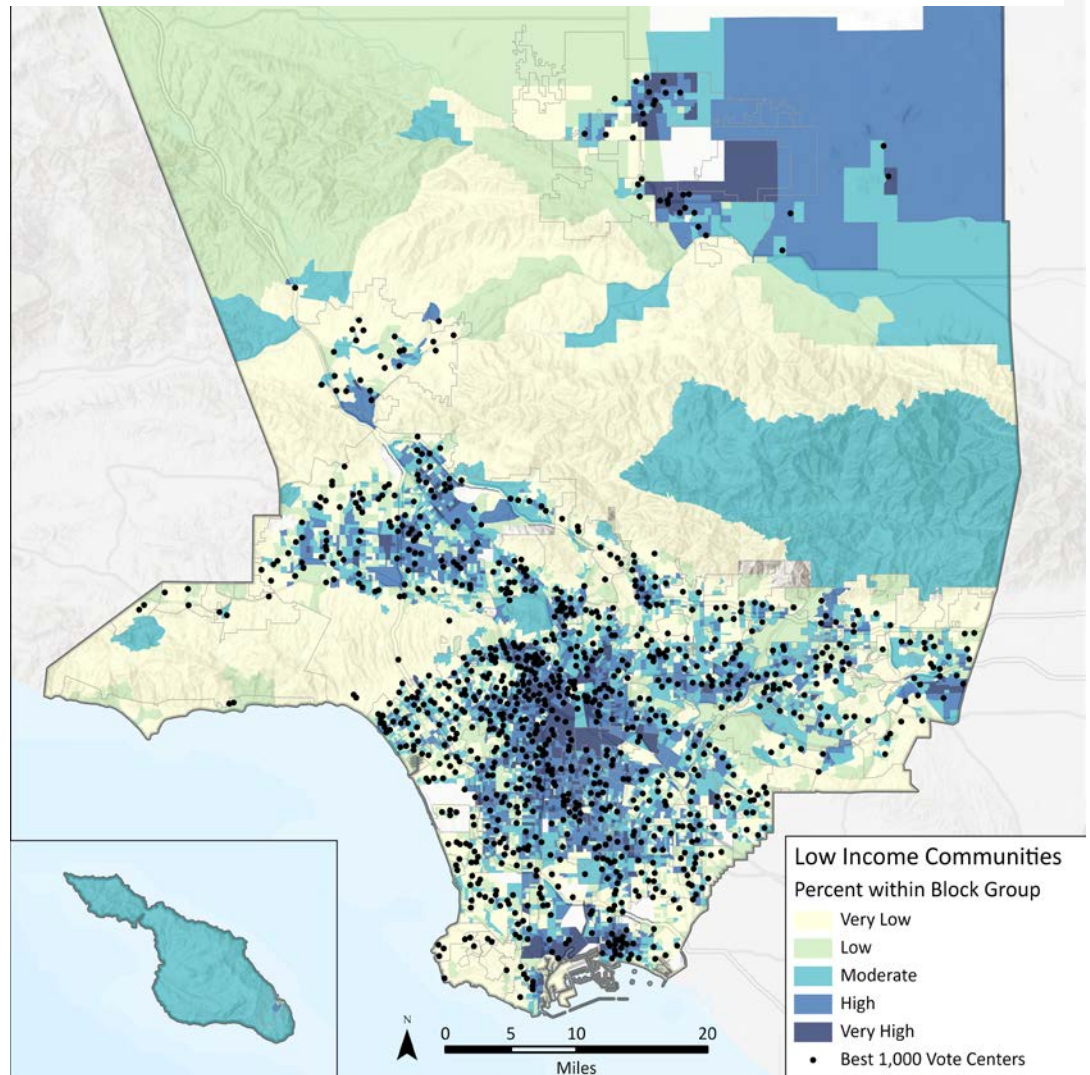



*Առաջարկվող Ընտրական կենտրոններն՝ ըստ քիչ թվով ավտոմեքենա ունեցող համայնքներից հեռավորության*

Ընտրական կենտրոնների հարևանությունը քիչ թվով ավտոմեքենա ունեցող համայնքներին վերլուծվել է՝ առանց անձնական տրանսպորտային միջոցների ընտրական կենտրոն մուտք գործելու խոչընդոտները ճանաչելու համար: Նկար 22-ը ցույց է տալիս առաջարկվող ընտրական կենտրոններն՝ ըստ տրանսպորտային միջոցների հասանելիություն չունեցողներով զբաղեցրած բնակարանների՝ յուրաքանչյուր բլոկային խմբում: Ինչպես ցույց է տրված Աղյուսակ 15-ում, առաջարկվող ընտրական կենտրոնների 36.2 տոկոսը տեղակայված է այն տարածքներում, որտեղ առանց անձնական տրանսպորտային միջոցների ընտրողների ներկայացվածությունը ցածր է:

Table 14. Առաջարկվող Ընտրական կենտրոններն՝ ըստ քիչ թվով ավտոմեքենա ունեցող համայնքներից հեռավորության

ՏՐԱՆՍՊՈՐՏԱՅԻՆ ՄԻՋՈՑՆԵՐԻՆ ՀԱՍՏԱՆԵԼԻՈՒԹՅՈՒՆ ՉՈՒՆԵՑՈՂՆԵՐՈՎ ԶԲԱՂԵՑՐԱԾ ԲՆԱԿԱՐԱՆՆԵՐԻ ՏՈԿՈՍԸ	ԸՆՏՐԱԿԱՆ ԿԵՆՏՐՈՆՆԵՐԻ ԸՆԴՈՒՄՆԵՐԻ ՏՈԿՈՍԸ
Very Low ( $\leq 2$ )	15.1%
Low ( $\leq 4$ )	21.1%
Moderate ( $\leq 13$ )	33.1%
High ( $\leq 35$ )	4.3%
Very High ( $\leq 95$ )	30.7%

Figure 22. Առաջարկվող Ընտրական կենտրոններն՝ ըստ քիչ թվով ավտոմեքենա ունեցող համայնքներից հեռավորության

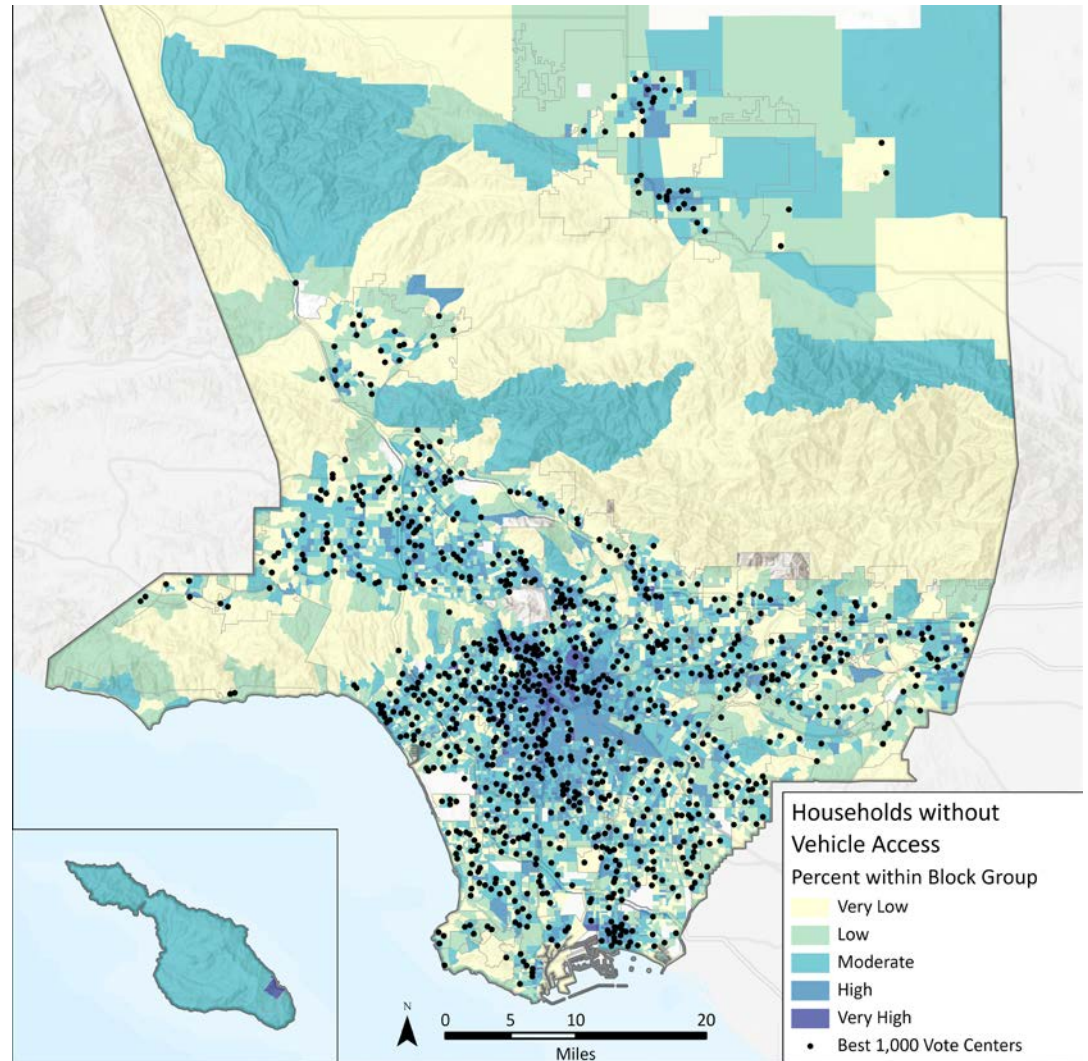



*Առաջարկվող Ընտրական կենտրոններն՝ ըստ աշխարհագրական առումով մեկուսացված համայնքներից հեռավորության*

Ապահովելու համար, որ բոլոր ընտրողները քվեարկելու հավասար հնարավորություն ունենան, ուշադիր դիտարկվեց ընտրատեղամասերի հարևանությունն աշխարհագրական առումով մեկուսացված բնակչությանը: Նկար 23-ը պատկերում է առաջարկվող ընտրական կենտրոնները կապված աշխարհագրական այս մեկուսացված համայնքների ընտրողների հետ, ներառյալ իրավունակ չգրանցված ընտրողները:

Այն նաև ցույց է տալիս LA վարչաշրջանի քաղաքային տարածքները և մեկուսացված համայնքներից հեռավորությունը Վարչաշրջանի ավելի բնակեցված հատվածներից: Արդյունքում, աշխարհագրական առումով մեկուսացված բնակչության մոտ 48 տոկոսը տեղակայված է ընտրական կենտրոնից 5 մղոնի սահմաններում:

Ավալոն քաղաքը, որը գտնվում է Կատալինա կղզում, եզակիորեն մեկուսացված է Լոս Անջելեսի վարչաշրջանի մայրցամաքից: Այս աշխարհագրական շրջանում ընտրողներին տեղավորելու համար RR/CC-ն կանխորոշել էր, որ Ավալոնի քաղաքապետարանում կտեղադրվի ընտրական կենտրոն, և այս տարածաշրջանի վերլուծություն չի իրականացվել:

Figure 23. Առաջարկվող Ընտրական կենտրոններն՝ ըստ աշխարհագրական առումով մեկուսացված համայնքներից հեռավորության:

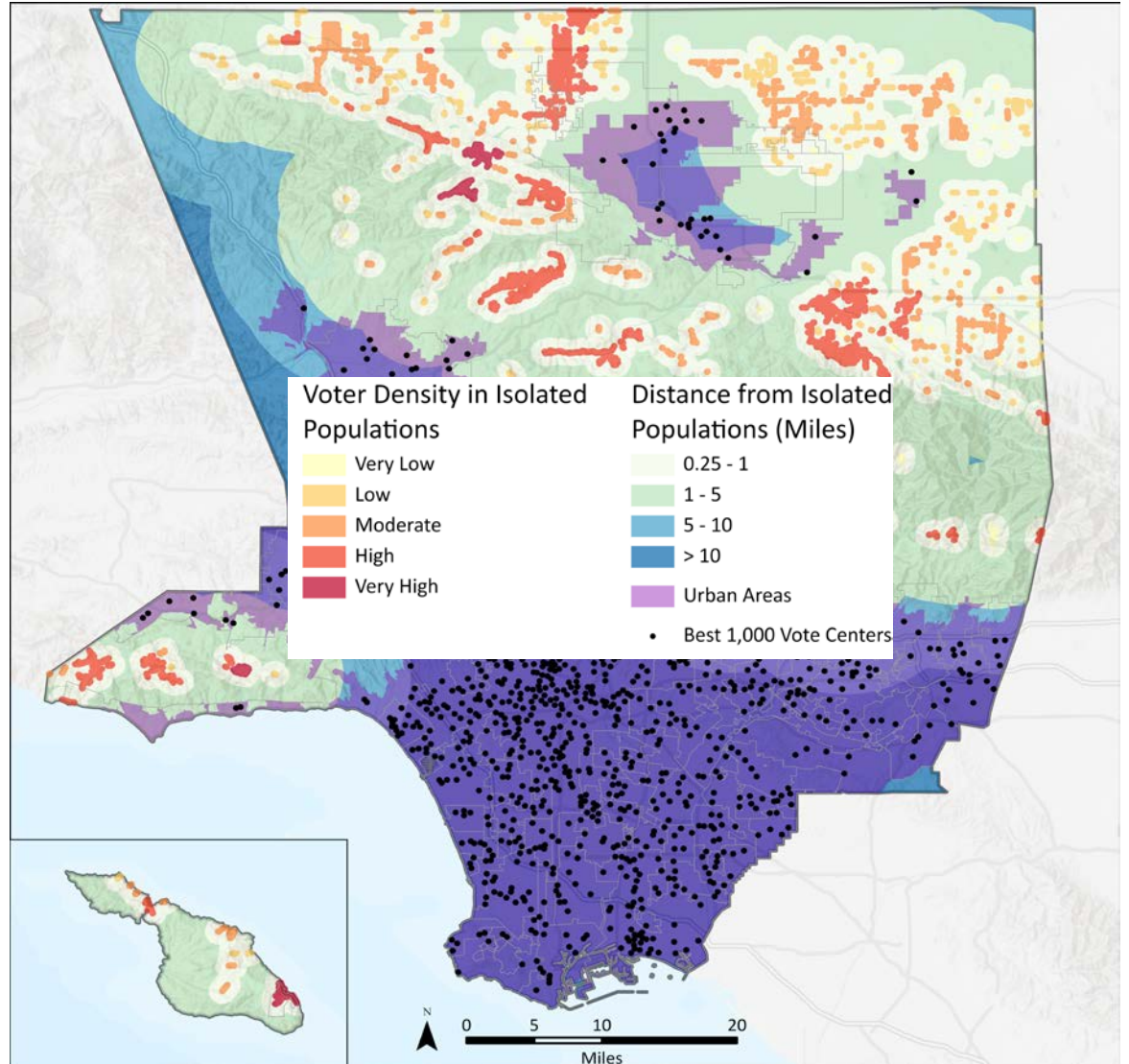



*Առաջարկվող Հնտրական կենտրոններն՝ ըստ լեզվական փոքրամասնություններ ունեցող համայնքներից հեռավորության*

Հնտրական կենտրոնի մոդելի համաձայն, RR/CC-ը կշարունակի լեզվական աջակցություն ցուցաբերել բացի անգլերենից նաև 12 լեզուներով: Այս վերլուծության մեջ օգտագործված ԱՄՆ մարդահամարի դասակարգումն սահմանում է լեզվական փոքրամասնությունների համայնքները որպես անհատների խմբավորում, ովքեր «շատ լավ» են խոսում անգլերենից բացի այլ լեզուներով և անգլերեն են խոսում «պակաս քան շատ լավ»:

Նկար 24-ում ներկայացված է առաջարկվող ընտրական կենտրոնների գտնվելու վայրը լեզվական փոքրամասնություններ ունեցող համայնքների հետ կապված: Լեզվական փոքրամասնություն կազմող ընդհանուր բնակչության մոտ 63%-ը գտնվում է առաջարկվող ընտրական կենտրոնից կես մղոնի սահմաններում:

Figure 24. Առաջարկվող Հնտրական կենտրոններն՝ ըստ լեզվական փոքրամասնություններ ունեցող համայնքներից հեռավորության

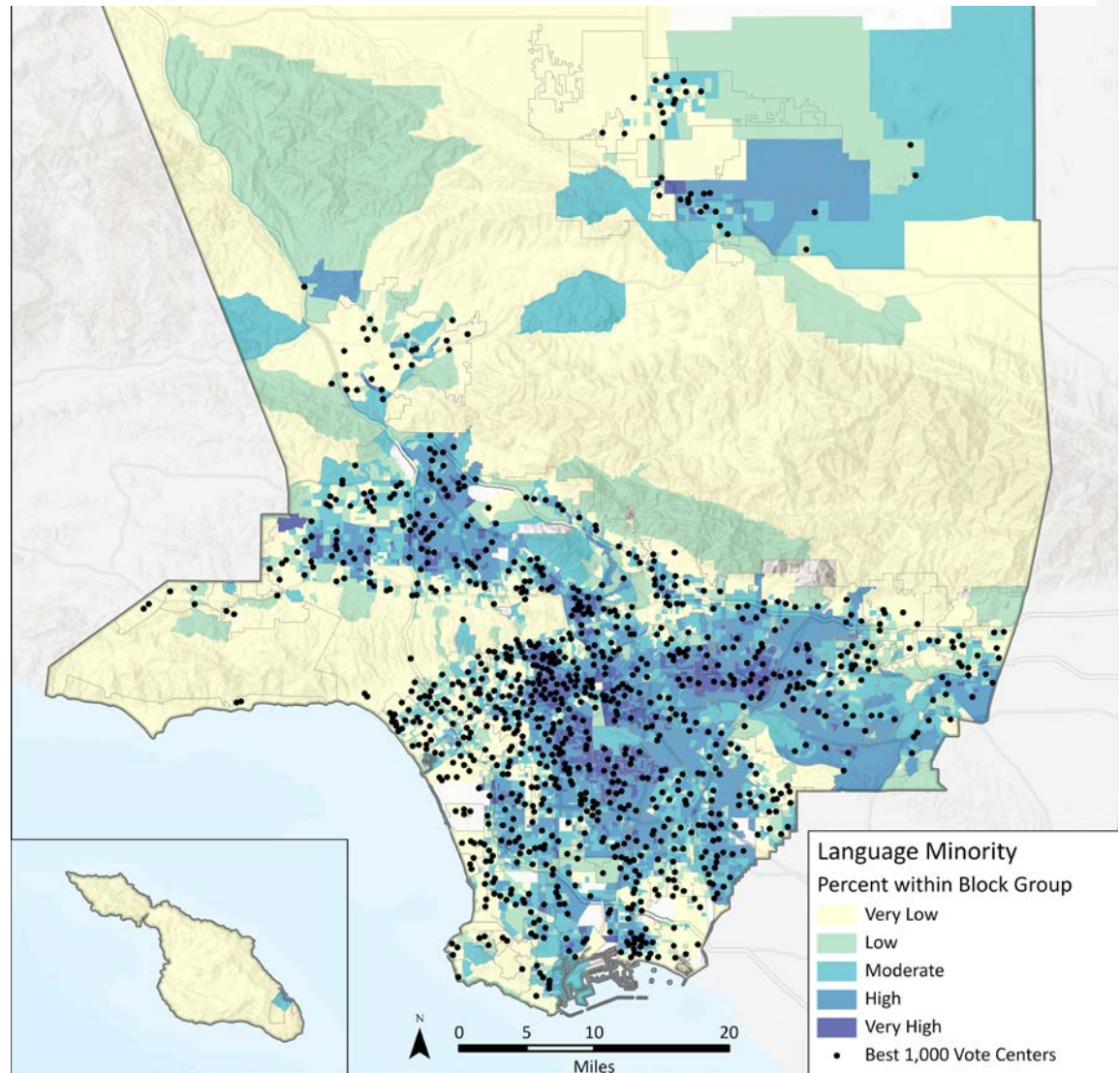



*Առաջարկվող Ընտրական կենտրոններն՝ ըստ չգրանցված իրավունակ քվեարկողներից հեռավորության*

RR/CC-ն ընդունում է ներկայումս չգրանցված ընտրելու իրավունք ունեցող ընտրողներին ներգրավելու կարևորությունը: Այս կարևոր շահագրգիռ կողմերի մասնակցությունը խրախուսելու համար ընտրական կենտրոնների հաստատությունները պետք է լինեն հեշտ հասանելի և արդյունավետ օգտագործելու համար:

Նկար 25-ում ներկայացված է ընտրական կենտրոնի առաջարկվող հաստատությունների գտնվելու վայրը չգրանցված իրավասու ընտրողների հետ համեմատ: Վերլուծությունը հայտնաբերեց բլոկային խմբեր մեկ կամ մի քանի չգրանցված իրավասու ընտրողներով: Բոլոր չգրանցված ընտրողների մոտ 60 տոկոսը գտնվում է առաջարկվող ընտրական կենտրոնից կես մղոնի սահմաններում:

Figure 25. Առաջարկվող Ընտրական կենտրոններն՝ ըստ չգրանցված իրավունակ քվեարկողներից հեռավորության

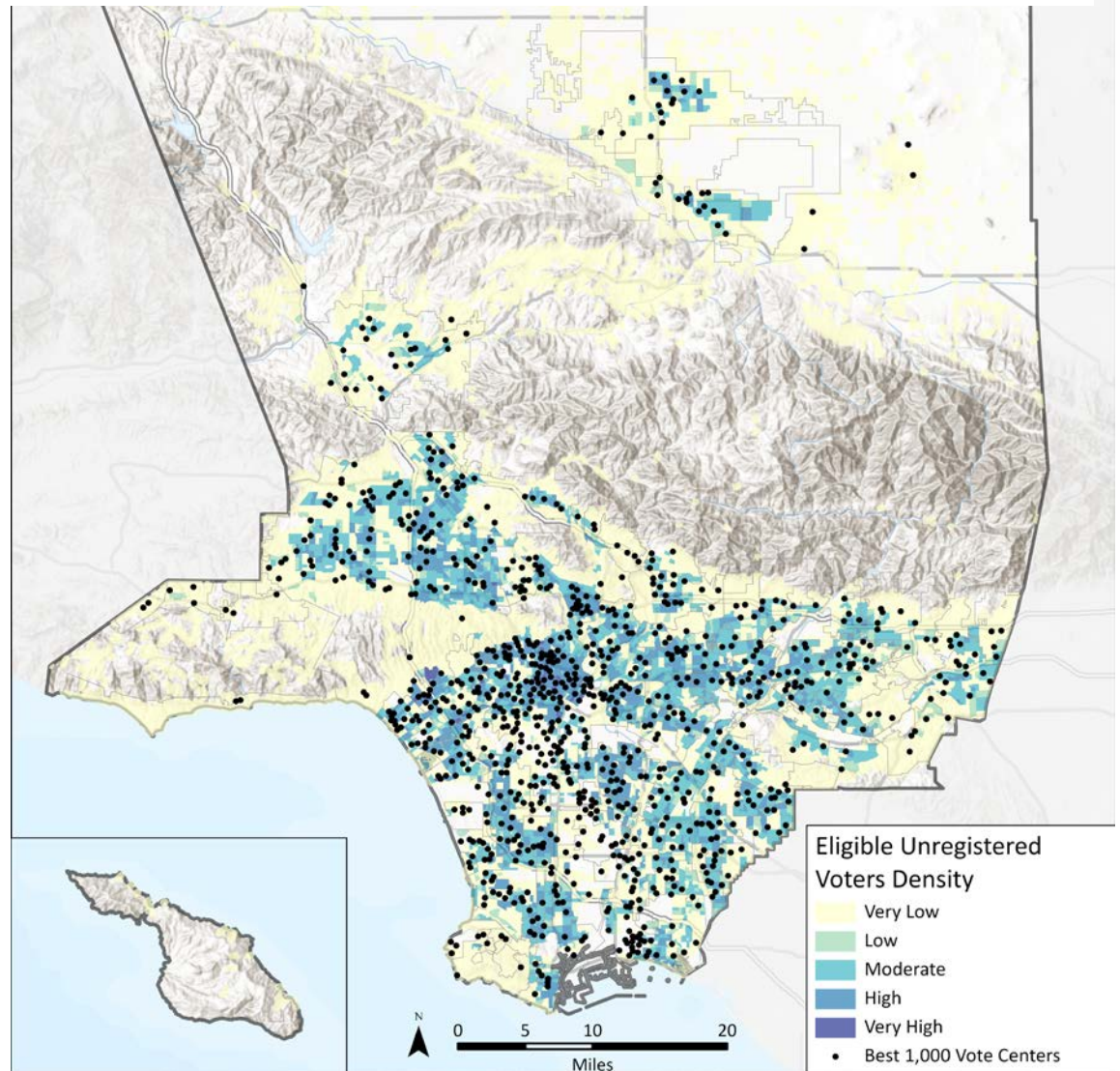





*Առաջարկվող Հնտրական կենտրոններն՝ ըստ ընտրողների մեծ խտության տարածքներից հեռավորության*

Հնտրություններին մասնակցելու խիստ հակում ունեցող ընտրողների կարիքներին աջակցելու համար ընտրական կենտրոնները պետք է տեղակայվեն ընտրողների մեծ թվով գրանցում ունեցող տարածքների հարևանությամբ: Նկար 26-ը ցույց է տալիս առաջարկվող ընտրական կենտրոնները՝ կապված մեծ հակվածություն ունեցող ընտրողների հետ (ակտիվ ընտրողների) յուրաքանչյուր բլոկային խմբում, պատկերելով միայն բլոկային խմբերը՝ 1 կամ ավելի մեծ հակվածություն ունեցող ընտրողներով: Հնդհանուր գրանցված ընտրողների մոտ 60 տոկոսը գտնվում է առաջարկվող քվեարկության կենտրոնից կես մղոնի սահմաններում:

Figure 26. Առաջարկվող Հնտրական կենտրոններն՝ ըստ ընտրողների մեծ խտության տարածքներից հեռավորության

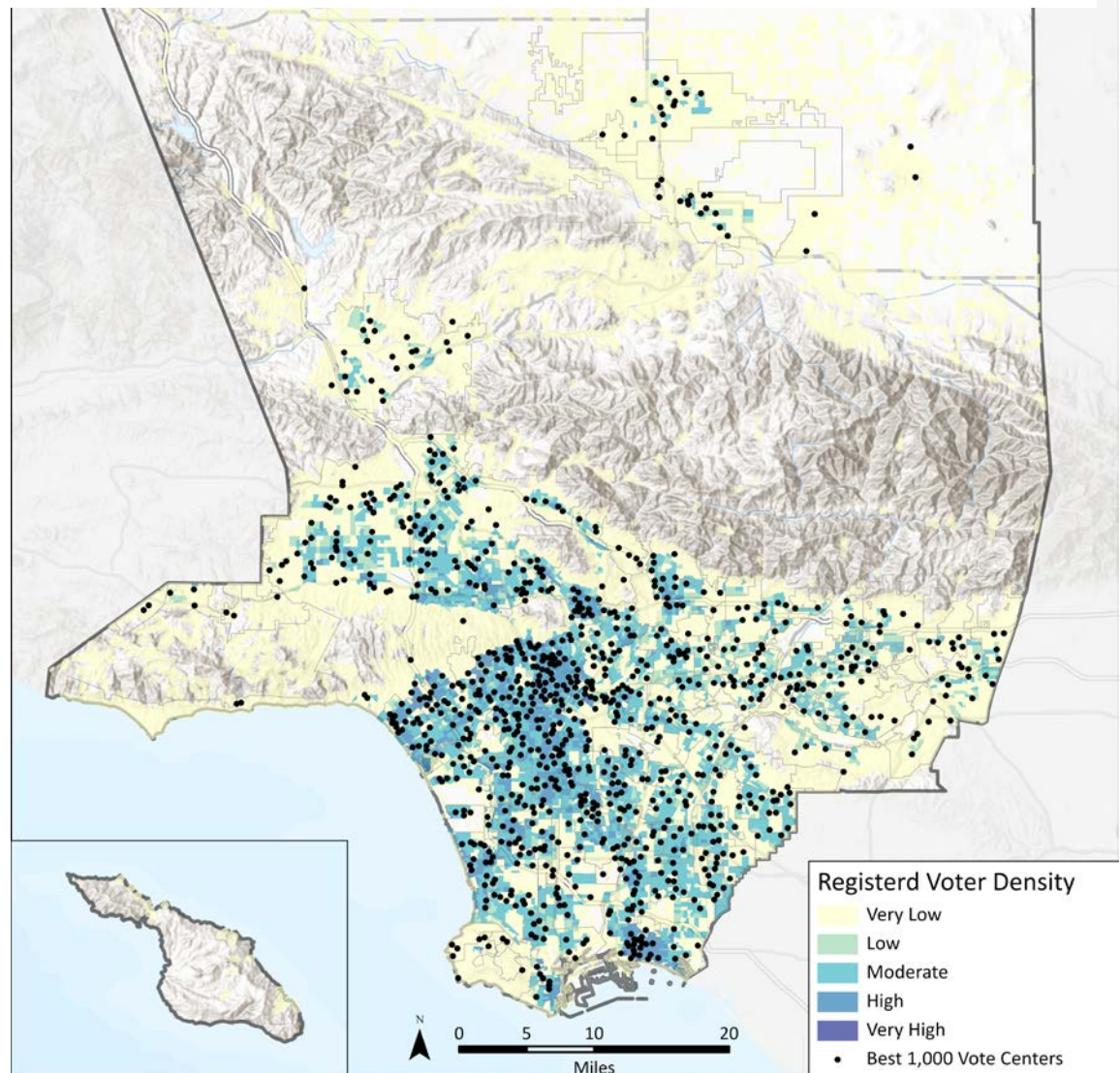

*Առաջարկվող Ընտրական կենտրոններն՝ ըստ պատմականորեն փոստով քվեարկության քիչ օգտագործող համայնքներից հեռավորության*

Պատմականորեն փոստով քվեարկության քիչ օգտագործող բնակչության մոտ ընտրական կենտրոնների տեղակայումն ընդլայնում է քվեարկության տարբերակները: RR/CC-ն պետք է գտնի նուրբ հավասարակշռություն, երբ ընտրում է պաշտոնական ընտրական կենտրոններ փոստով քվեարկող բնակչության համար: Այս հավասարակշռությունը պետք է ապահովի լիարժեք սպասարկման հաստատություններ, միաժամանակ ապահովելով շատ բարձրորակ փոստով քվեարկության համար ներկայացման վայրեր:

Նկար 27-ում ցույց է տրված Փոստով քվեարկության օգտագործումը՝ քաղաքի մակարդակով 2020թ.-ի ընտրություններին (RR/CC-ի կողմից տրամադրված գնահատականներ): Ինչպես ցույց է տրված Աղյուսակ 16-ում, առաջարկվող ընտրական կենտրոնների 22.6 տոկոսը գտնվում է այն համայնքներում, որտեղ կան ավելի քան 55 տոկոս ընտրող, որոնք օգտագործում են Փոստով քվեարկության ընտրանքները, մինչդեռ 15.1 տոկոսը գտնվում է այն համայնքներում, որտեղ 35 տոկոսից պակաս Փոստով քվեարկողներ կան:

**Table 15. Առաջարկվող Ընտրական կենտրոններն՝ ըստ պատմականորեն փոստով քվեարկության քիչ օգտագործող համայնքներից հեռավորության**

ՓՈՍՏՈՎ ՔՎԵԱՐԿՈՒԹՅԱՆ ՕԳՏԱԳՈՐԾՄԱՆ ՏՈՏԱՎՈՐ ՏՈՎՈՍԸ	ՔԳԵՆՐԿՈՒԹՅԱՆ ՄՈՏԱՎՈՐ	ԸՆՏՐԱԿԱՆ ԿԵՆՏՐՈՆՆԵՐԻ ԸՆԴՆՆՈՒՐ ՏՈՎՈՍԸ
55.1% and Above	13.0%	
45.1%-55%	9.6%	
35.1%-45%	62.3%	
25.1%-35%	14.8%	
25% or Less	0.3%	

**Figure 27. Առաջարկվող Ընտրական կենտրոններն՝ ըստ պատմականորեն փոստով քվեարկության քիչ օգտագործող համայնքներից հեռավորության**

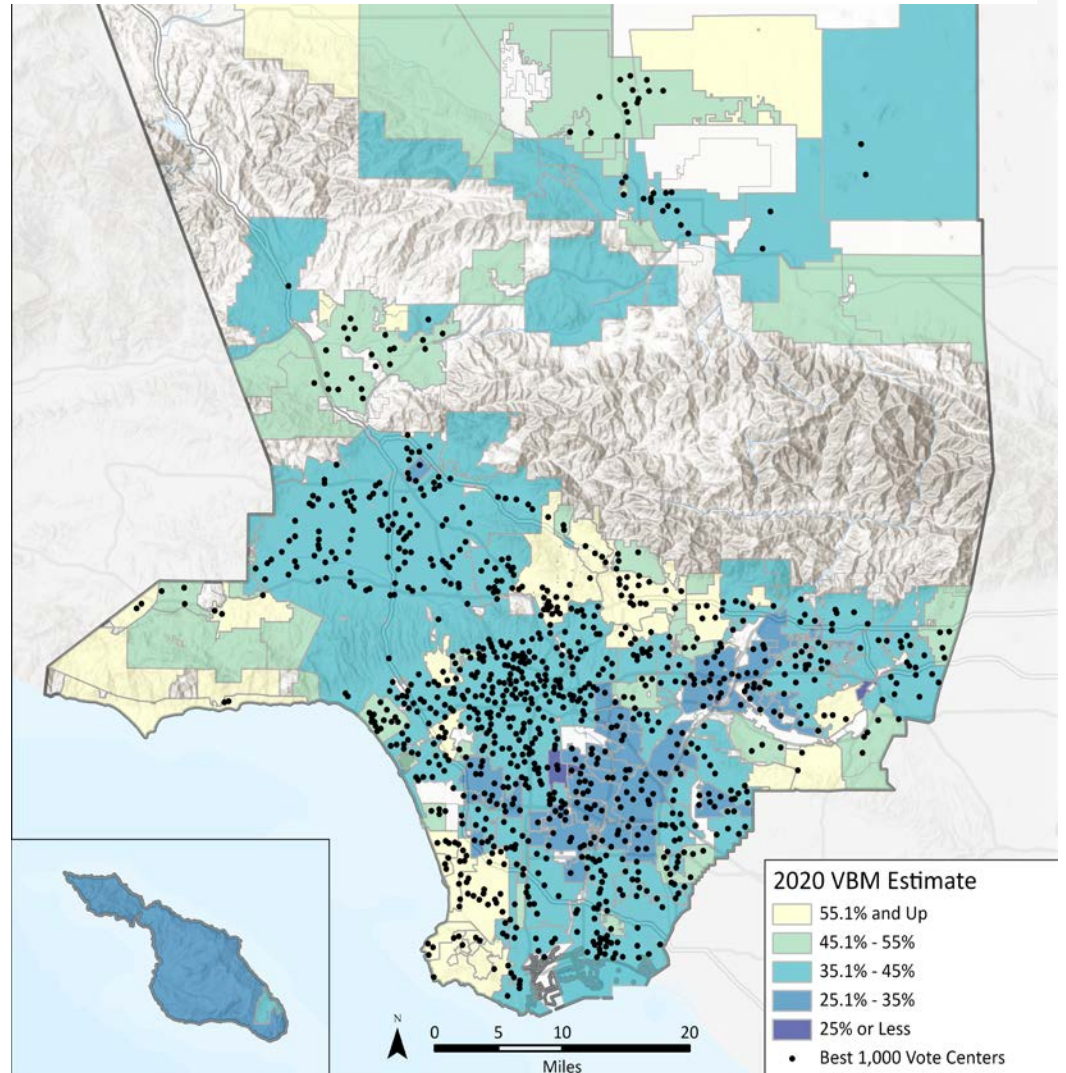





### Առաջարկվող Ընտրական կենտրոններն՝ ըստ հաշմանդամություն ունեցող ընտրողներից հեռավորության

Ընտրական կենտրոնների նոր մոդելը նախագծված է որպեսզի այն հասանելի լինի բոլոր ընտրողներին՝ ապահովելով, որ ADA մատչելի ընտրատեղամասերը տեղակայված լինեն հաշմանդամություն ունեցող ընտրողների մոտ: Նկար 28-ը ցույց է տալիս, որ յուրաքանչյուր մարդահամարների տրակտի մեջ հաշմանդամություն ունեցող ընտրողների տարածվածությունն՝ առաջարկված ընտրական կենտրոնների համեմատությամբ: Հաշմանդամություն ունեցող ընտրողների մոտ 78 տոկոսը գտնվում է առաջարկվող ընտրական կենտրոնից կես մղոնի սահմաններում:

Figure 28. Առաջարկվող Ընտրական կենտրոններն՝ ըստ հաշմանդամություն ունեցող ընտրողներից հեռավորության

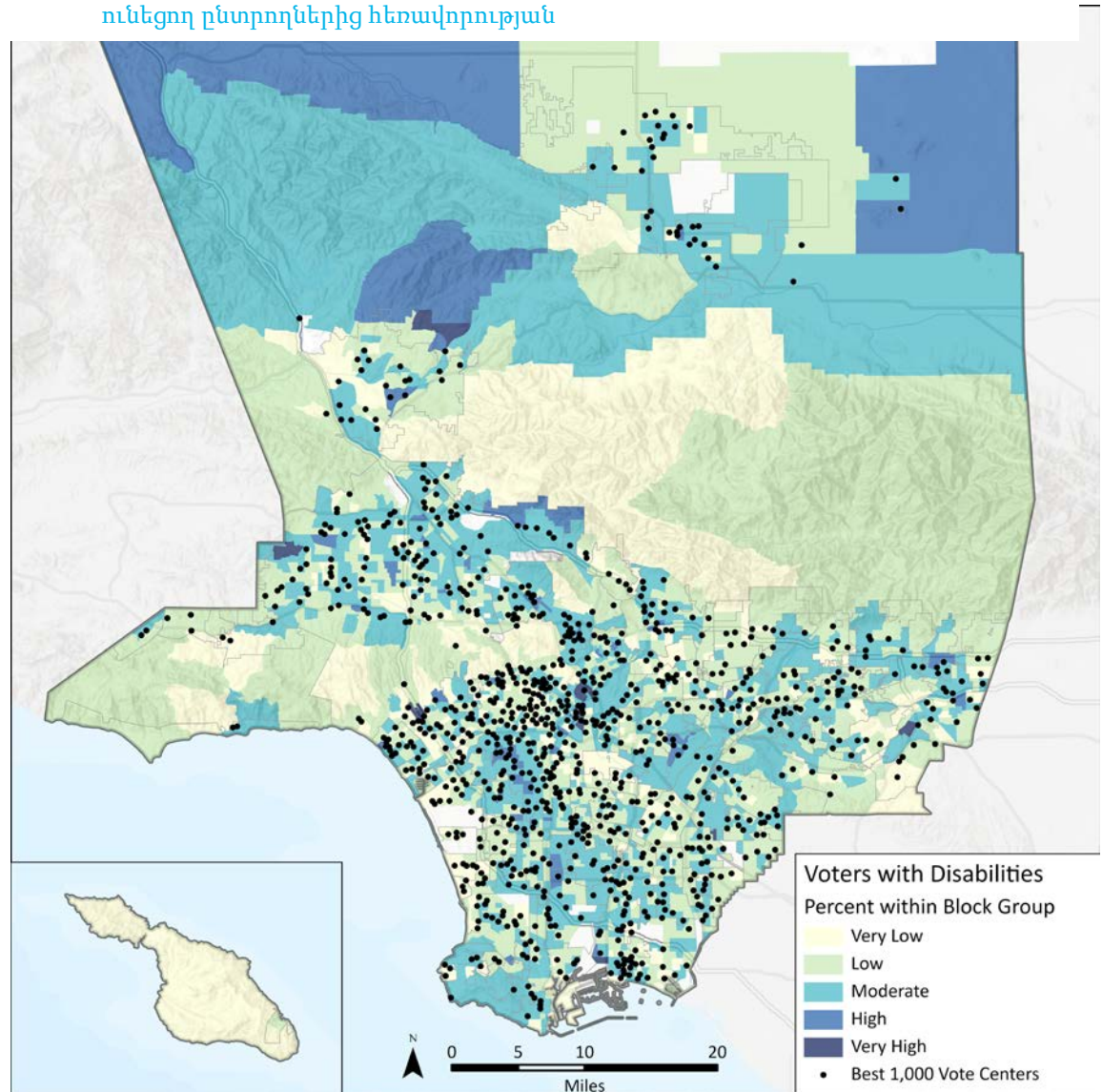

*Առաջարկվող Ընտրական կենտրոններն՝ ըստ հանրային տրանսպորտից հեռավորության*

Յածր եկամուտ ունեցող համայնքները հաճախ ապավինում են տրանսպորտի հասանելիությանը, և նոր ի հաստ եկող ընտրողները նախընտրում են օգտվել տրանսպորտից ըստ ընտրության, քան ըստ անհրաժեշտության: Նկար 29-ը ցույց է տալիս տրանսպորտի հասանելիությունը՝ բաժանված հետևյալ կատեգորիաների.

- **Ոչ մի** - Որևէ տրանսպորտի կանգառից ավելի քան 0.5 մղոն հեռավորության վրա գտնվող տարածքներ:
- **Վատ** - Յածր որակի տրանսպորտի կանգառից մինչև 0.5 մղոն հեռավորության վրա գտնվող տարածքներ:
- **Լավ** - Բարձր որակի տրանսպորտի կանգառից մինչև 0.5 մղոն հեռավորության վրա գտնվող տարածքներ:
- **Բավարար** - Յածր որակի տրանսպորտի կանգառից մինչև 0.25 մղոն հեռավորության վրա գտնվող տարածքներ:
- **Չերազանց** - Բարձր որակի տրանսպորտի կանգառից մինչև 0.25 մղոն հեռավորության վրա գտնվող տարածքներ:

Բարձր և ցածր որակի տրանսպորտի կանգառների սահմանումները հասանելի են Բաժին 2.2.2-ում: Ինչպես ցույց է տրված Աղյուսակ 17-ում, առաջարկվող ընտրական կենտրոնների 48.2 տոկոսը գտնվում է տրանսպորտի կանգառից մեկ քառորդ մղոնի սահմաններում, իսկ 2 տոկոսից պակասը՝ ավելի քան կես մղոն տրանսպորտի կանգառից:

Table 16. Առաջարկվող Ընտրական կենտրոններն՝ ըստ հանրային տրանսպորտից հեռավորության

ՏՐԱՆՍՊՈՐՏԻ ԿԱՆԳԱՌՆԵՐ ՏԱՐԱԾՔՆԵՐ	ՈՒՆԵՑՈՂ	ԸՆՏՐԱԿԱՆ ԿԵՆՏՐՈՆՆԵՐԻ ԸՆԴՀԱՆՈՒՐ ՏՈՎՈՍԸ
None	1.7%	
Poor	7.9%	
Fair	42.2%	
Good	24.9%	
Excellent	23.3%	

Figure 29. Առաջարկվող Ընտրական կենտրոններն՝ ըստ հանրային տրանսպորտից հեռավորության

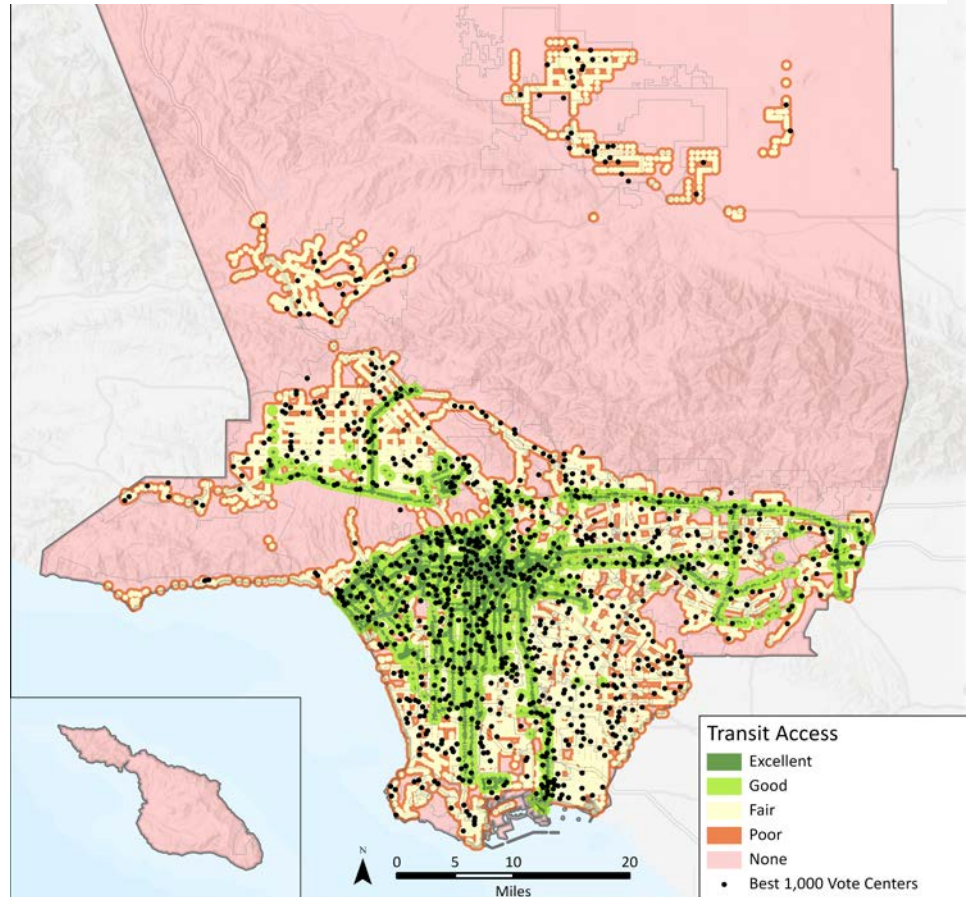



*Առաջարկվող Ընտրական կենտրոնների մոտակայքում երթևեկության խցանումներ*

Առաջարկվող ընտրական կենտրոններն ընտրվել են՝ հաշվի առնելով, թե որքան հեշտությամբ կարող են ընտրողները մուտք գործել դրանց և մատչելիության տարբեր տեսակի խոչընդոտներ:

Ուսումնասիրելով յուրաքանչյուր Տրանսպորտային վերլուծության գոտում (TAZ) ճանապարհի մեկ մղոնի վրա խցանումների քանակը, հետազոտողները պարզել են նկատելի երթևեկի խցանումներ և փորձել են խուսափել խիստ խցանված տարածքներում առաջարկվող ընտրական կենտրոնների տեղակայումից: Լոս Անջելեսի վարչաշրջանի ավտոկենտրոնացման և խցանված խճուղի ունեցող ճանապարհների պատճառով միշտ չէ, որ հնարավոր էր խուսափել այդ խցանված տարածքներից, մինչույն ժամանակ, փորձելով նաև հաստատություններ տեղակայել խիստ բնակչության և զբաղվածության կենտրոնների մոտ: Ինչպես ցույց է տրված Աղյուսակ 18-ում, առաջարկվող ընտրական կենտրոնների գրեթե 40 տոկոսը գտնվում է բարձր և շատ բարձր երթևեկի խցանում ունեցող տարածքներում, իսկ 35.1 տոկոսը՝ ցածր և շատ ցածր երթևեկի խցանում ունեցող տարածքներում:

Table 17. Առաջարկվող Ընտրական կենտրոնների մոտակայքում երթևեկության խցանումներ

ՃԱՆԱՊԱՐՀԻ ՄԵՎ ՄՂՈՆԻ ՎԸՆ ԽՑԱՆՈՒՄՆԵՐԻ ՔԱՆԱԿԸ	ԸՆՏՐԱԿԱՆ ԿԵՆՏՐՈՆՆԵՐԻ ԸՆԿՆՈՒՄԻ ՏՈԿՈՍԸ
Very Low (≤ 6,959)	23.3%
Low (≤ 8,934)	11.8%
Moderate (≤ 15,892)	25.9%
High (≤ 40,401)	33.6%
Very High (≤ 12,672)	5.3%

Figure 30. Առաջարկվող Ընտրական կենտրոնների մոտակայքում երթևեկության խցանումներ

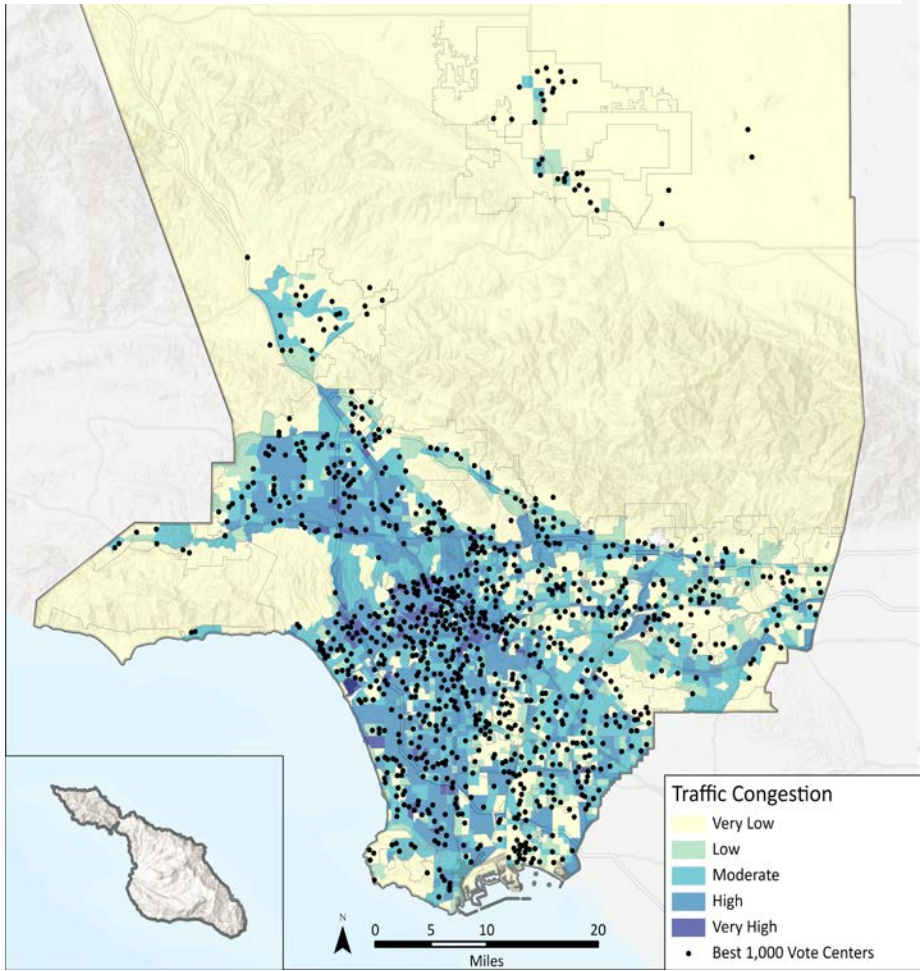

#### 4.4 ԸՆՏՐԱԿԱՆ ԿԵՆՏՐՈՆԻ ԸՆՏՐՈՒԹՅԱՆ ՀԵՏԱԳԱՔԱՅԼԵՐԸ

Քանի որ քվեարկության նոր մոդելը իրականացվում է ամբողջ նահանգով մեկ, կպարզվեն լավագույն փորձերը, որոնք կօգնեն վարչաշրջաններին բարելավել մատչելի և արդյունավետ ընտրական կենտրոնների ընտրության և գործարկման գործընթացը: PlaceWorks-ը RR/CC-ին է տրամադրել է հետագա գործընթացների և պահպանման առաջարկություններ:

Այս առաջարկությունները RR/CC-ին ուղեկցում են գործընթացում, թե երբ և ինչպես է պետք թարմացնել տվյալների շերտերը, որոնք օգտագործվում են բնակչության խտության, զբաղվածության կենտրոնների, սոցիալ-տնտեսական բնութագրերի և այլ վայրերի որոշման համար, որոնք օգտագործվում են հնարավոր վայրի համապատասխանությունը որոշելիս: PlaceWorks-ը նաև առաջարկում է Ընտրական աշխատողներին ներգրավել ընտրությունից հետո հաստատությունների վերաբերյալ հաշվետվությունների մեջ, որպեսզի լրացնեն RR/CC-ի կողմից տեղում իրականացված վերլուծությունը:

##### 4.4.1